

ESP-DELEG.SECC.POLICIA DE GUARULHOS

Edital 2/2026

Informações Básicas

Número do artefato	UASG	Editado por	Atualizado em
2/2026	180274-ESP-DELEG.SECC.POLICIA DE GUARULHOS	WALDIR ANTONIO COVINO JUNIOR	19/05/2026 16:19 (v 0.5)
Status			
ASSINADO			

Outras informações

Categoria	Número da Contratação	Processo Administrativo
V - prestação de serviços, inclusive os técnico-profissionais especializados/Serviço continuado sem dedicação exclusiva de mão de obra		058.00019540/2026-11

Introdução

PREGÃO ELETRÔNICO

03/2026

CONTRATANTE (UASG)

180274

OBJETO

Contratação de prestação de serviços de depósito e guarda de veículos automotores e outros tracionados, incluindo peças, acessórios e componentes, apreendidos em decorrência da prática de atos característicos de polícia judiciária, no âmbito da Delegacia Seccional de Polícia de Guarulhos, unidades subordinadas e Núcleo Corregedor de Guarulhos, com disponibilização e administração de pátio.

VALOR TOTAL DA CONTRATAÇÃO

R\$ 4.243.245,60 (quatro milhões, duzentos e quarenta e três mil, duzentos e quarenta e cinco reais e sessenta centavos)

DATA DA SESSÃO PÚBLICA

Dia 10/06/2026 às 10h00 (horário de Brasília)

Critério de Julgamento:

MENOR PREÇO

Modo de disputa:

ABERTO

PREFERÊNCIA ME/EPP/EQUIPARADAS

SIM

DELEGACIA SECCIONAL DE POLÍCIA DE GUARULHOS

PREGÃO ELETRÔNICO Nº 03/2026

(Processo Administrativo nº 058.00019540/2026-11)

Torna-se público que a Delegacia Seccional de Polícia de Guarulhos, por meio da Unidade Gestora Executora – UGE 180274, sediada à Rua Itaverava, nº 156 (antigo nº 48), Vila Camargos, Guarulhos/SP, realizará licitação, na modalidade PREGÃO, na forma ELETRÔNICA, nos termos da [Lei nº 14.133, de 1º de abril de 2021](#), do [Decreto estadual nº 67.608, de 27 de março de 2023](#), da [Instrução Normativa SEGES/ME nº 73, de 30 de setembro de 2022](#), e demais normas da legislação aplicável e, ainda, de acordo com as condições estabelecidas neste Edital e em seus Anexos, observando-se as subdivisões subsequentes na forma de itens que compõem este instrumento.

1. Do objeto

1.1. O objeto da presente licitação é a contratação de prestação de serviços de depósito e guarda de veículos automotores e outros tracionados, incluindo peças, acessórios e componentes, apreendidos em decorrência da prática de atos característicos de polícia judiciária, no âmbito da Delegacia Seccional de Polícia de Guarulhos, unidades subordinadas e Núcleo Corregedor de Guarulhos, com disponibilização e administração de pátio, conforme condições, quantidades e exigências estabelecidas neste Edital e seus Anexos.

1.2. A licitação será realizada em único item.

2. Do registro de preços

2.1. A disciplina deste item 2 não se aplica no presente procedimento, por não se tratar de licitação para registro de preços.

3. Da participação na licitação

3.1. Poderão participar deste Pregão os interessados que estiverem previamente credenciados no Sistema de Cadastramento Unificado de Fornecedores - SICAF e no Sistema de Compras do Governo Federal (www.gov.br/compras).

3.1.1. Os interessados deverão atender às condições exigidas no cadastramento no SICAF até o 3º (terceiro) dia útil anterior à data prevista para recebimento das propostas.

3.1.2. O licitante responsabiliza-se exclusiva e formalmente pelas transações efetuadas em seu nome, assume como firmes e verdadeiras suas propostas e seus lances, inclusive os atos praticados diretamente ou por seu representante, excluída a responsabilidade do provedor do sistema ou do órgão ou entidade promotora da licitação por eventuais danos decorrentes de uso indevido das credenciais de acesso, ainda que por terceiros.

3.2. É de responsabilidade do cadastrado conferir a exatidão dos seus dados cadastrais nos Sistemas relacionados na subdivisão anterior e mantê-los atualizados junto aos órgãos responsáveis pela informação, devendo proceder, imediatamente, à correção ou à alteração dos registros tão logo identifique incorreção ou aqueles se tornem desatualizados.

3.3. A não observância do disposto na subdivisão anterior poderá ensejar desclassificação no momento da habilitação.

3.4. Nos limites previstos no art. 4º da [Lei nº 14.133, de 2021](#), e na [Lei Complementar nº 123, de 14 de dezembro de 2006](#), serão observadas, caso aplicáveis, as regras de tratamento favorecido para as microempresas e empresas de pequeno porte, para as cooperativas que atendam ao disposto no art. 34 da [Lei nº 11.488, de 15 de junho de 2007](#), e no art. 16 da [Lei nº 14.133, de 2021](#), para o microempreendedor individual – MEI.

3.5. Em relação às regras aplicáveis à presente licitação concernentes a tratamento favorecido para as microempresas, empresas de pequeno porte e equiparadas, observa-se que:

3.5.1. Para o item 1 a participação é ampla, sendo aplicáveis as regras de tratamento favorecido constantes dos arts. 42 a 45 da [Lei Complementar nº 123, de 2006](#), observando o disposto no § 2º do art. 4º da [Lei nº 14.133, de 2021](#).

3.6. Não poderão disputar esta licitação:

3.6.1. aquele que não atenda às condições deste Edital e seu(s) Anexo(s);

3.6.2. autor do anteprojeto, do projeto básico ou do projeto executivo, pessoa física ou jurídica, quando a licitação versar sobre serviços ou fornecimento de bens a ele relacionados, observado o disposto nos §§ 2º e 4º do art. 14 da [Lei nº 14.133, de 2021](#);

3.6.3. empresa, isoladamente ou em consórcio, responsável pela elaboração do projeto básico ou do projeto executivo, ou empresa da qual o autor do projeto seja dirigente, gerente, controlador, acionista ou detentor de mais de 5% (cinco por cento) do capital com direito a voto, responsável técnico ou subcontratado, quando a licitação versar sobre serviços ou fornecimento de bens a ela necessários, observado o disposto nos §§ 2º e 4º do art. 14 da [Lei nº 14.133, de 2021](#);

3.6.4. pessoa física ou jurídica que se encontre, ao tempo da licitação, impossibilitada de participar da licitação em decorrência de sanção que lhe foi imposta;

3.6.5. aquele que mantenha vínculo de natureza técnica, comercial, econômica, financeira, trabalhista ou civil com dirigente do órgão ou entidade contratante ou com agente público que desempenhe função na licitação ou atue na fiscalização ou na gestão do contrato, ou que deles seja cônjuge, companheiro ou parente em linha reta, colateral ou por afinidade, até o terceiro grau;

3.6.6. empresas controladoras, controladas ou coligadas, nos termos da [Lei nº 6.404, de 15 de dezembro de 1976](#), concorrendo entre si;

3.6.7. pessoa física ou jurídica que, nos 5 (cinco) anos anteriores à divulgação do edital, tenha sido condenada judicialmente, com trânsito em julgado, por exploração de trabalho infantil, por submissão de trabalhadores a condições análogas às de escravo ou por contratação de adolescentes nos casos vedados pela legislação trabalhista;

3.6.8. agente público do órgão ou entidade licitante;

3.6.9. aquele que não tenha representação legal no Brasil com poderes expressos para receber citação e responder administrativa ou judicialmente.

3.7. Não poderá participar, direta ou indiretamente, da licitação ou da execução do contrato agente público do órgão ou entidade licitante ou contratante, devendo ser observadas as situações que possam configurar conflito de interesses no exercício ou após o exercício do cargo ou emprego, nos termos da legislação que disciplina a matéria, conforme § 1º do art. 9º da [Lei nº 14.133, de 2021](#).

3.7.1. A vedação de participação de agente público do órgão ou entidade licitante ou contratante de que trata a subdivisão acima estende-se a terceiro que auxilie a condução da contratação na qualidade de integrante de equipe de apoio, profissional especializado ou funcionário ou representante de empresa que preste assessoria técnica.

3.8. O impedimento decorrente de imposição de sanção de que trata o item 3.6.4 será também aplicado ao licitante que atue em substituição a outra pessoa, física ou jurídica, com o intuito de burlar a efetividade da sanção a ela aplicada, inclusive a sua controladora, controlada ou coligada, desde que devidamente comprovado o ilícito ou a utilização fraudulenta da personalidade jurídica do licitante.

3.9. No que concerne aos itens 3.6.2 e 3.6.3, equiparam-se aos autores do projeto as empresas integrantes do mesmo grupo econômico.

3.10. Será permitida a participação de sociedades cooperativas nesta licitação, nos termos do art. 16 da [Lei nº 14.133, de 2021](#).

3.11. Será admitida a participação de pessoas jurídicas em consórcio, nos termos do art. 15 da [Lei nº 14.133, de 2021](#).

3.11.1. Será vedada a participação de empresa consorciada, na mesma licitação, de mais de um consórcio ou de forma isolada, nos termos do art. 15, inc. IV, da [Lei nº 14.133, de 2021](#).

4. Da apresentação da proposta e dos documentos de habilitação

4.1. Na presente licitação, a fase de habilitação sucederá as fases de apresentação de propostas e lances e de julgamento.

4.2. Os licitantes encaminharão, exclusivamente por meio do sistema eletrônico, a proposta com o preço, até a data e o horário estabelecidos para abertura da sessão pública.

4.3. No cadastramento da proposta inicial, o licitante declarará, em campo próprio do sistema, que:

4.3.1. está ciente e concorda com as condições contidas no Edital e seus Anexos, bem como que a proposta apresentada compreenderá a integralidade dos custos para atendimento dos direitos trabalhistas assegurados na [Constituição Federal](#), nas leis trabalhistas, nas normas infralegais, nas convenções coletivas de trabalho e nos termos de ajustamento de conduta vigentes na data de sua entrega em definitivo e que cumpre plenamente os requisitos de habilitação definidos no instrumento convocatório;

4.3.2. não emprega menor de 18 (dezoito) anos em trabalho noturno, perigoso ou insalubre e não emprega menor de 16 (dezesseis) anos, salvo menor, a partir de 14 (quatorze) anos, na condição de aprendiz, nos termos do artigo 7º, XXXIII, da [Constituição Federal](#);

4.3.3. não possui empregados executando trabalho degradante ou forçado, observando o disposto nos incisos III e IV do art. 1º e no inciso III do art. 5º da [Constituição Federal](#);

4.3.4. cumpre as exigências de reserva de cargos para pessoa com deficiência e para reabilitado da Previdência Social, previstas em lei e em outras normas específicas.

4.4. O fornecedor enquadrado como microempresa, empresa de pequeno porte ou sociedade cooperativa que atenda ao disposto no art. 34 da [Lei nº 11.488, de 2007](#) deverá declarar, ainda, em campo próprio do sistema eletrônico, que cumpre os requisitos estabelecidos no artigo 3º da Lei Complementar nº 123, de 2006, estando apto a usufruir do tratamento favorecido estabelecido em seus arts. 42 a 49, observado o disposto nos §§ 1º ao 3º do art. 4º da [Lei nº 14.133, de 2021](#), excetuada a hipótese de se verificar uma das exceções dos §§ 1º ao 3º do art. 4º supracitado, conforme especificado nos itens 4.4.1 e 4.4.2 subsequentes.

4.4.1. Não se aplica o tratamento favorecido estabelecido nos arts. 42 a 49 da [Lei Complementar nº 123, de 2006](#), na hipótese em que o objeto tenha valor estimado superior ao limite estabelecido nos §§ 1º e 3º do art. 4º da [Lei nº 14.133, de 2021](#), conforme seja especificado, quando houver, no item 3.

4.4.2. Não têm direito ao tratamento favorecido estabelecido nos arts. 42 a 49 da Lei Complementar nº 123, de 2006, as microempresas, as empresas de pequeno porte e as cooperativas que, no ano-calendário de realização da licitação, tenham celebrado contratos com a Administração Pública cujos valores somados extrapolem a receita bruta máxima admitida para fins de enquadramento como empresa de pequeno porte, nos termos do § 2º do art. 4º da Lei nº 14.133, de 2021.

4.4.3. Na hipótese de se verificar uma das exceções especificadas no item 4.4.1 ou no item 4.4.2, ou de não cumprimento de outro requisito legal para tratamento favorecido, o licitante deverá assinalar o campo “não”, por não ter direito ao tratamento favorecido previsto na [Lei Complementar nº 123, de 2006](#).

4.4.4. Na hipótese de item para participação exclusiva de microempresas, empresas de pequeno porte e equiparadas, a assinalação do campo “não” impedirá o prosseguimento no certame, para aquele item.

4.4.5. Na hipótese de itens em que a participação não seja exclusiva para microempresas, empresas de pequeno porte e equiparadas, a assinalação do campo “não” apenas produzirá o efeito de o licitante não ter direito ao tratamento favorecido previsto na [Lei Complementar nº 123, de 2006](#), mesmo que microempresa, empresa de pequeno porte ou sociedade cooperativa equiparada.

4.4.6. O licitante organizado em cooperativa deverá declarar, ainda, em campo próprio do sistema eletrônico, que cumpre os requisitos estabelecidos no artigo 16 da [Lei nº 14.133, de 2021](#).

4.5. A falsidade da declaração de que trata os itens 4.3 a 4.4 sujeitará o licitante às sanções previstas na [Lei nº 14.133, de 2021](#), e neste Edital.

4.6. Os licitantes poderão retirar ou substituir a proposta anteriormente inserida no sistema, até a abertura da sessão pública.

4.7. Não haverá ordem de classificação na etapa de apresentação da proposta pelo licitante, o que ocorrerá somente após os procedimentos de abertura da sessão pública e da fase de envio de lances.

4.8. Serão disponibilizados para acesso público os documentos que compõem a proposta dos licitantes convocados para apresentação de propostas, após a fase de envio de lances.

4.9. Caberá ao licitante interessado em participar da licitação acompanhar as operações no sistema eletrônico durante o processo licitatório e se responsabilizar pelo ônus decorrente da perda de negócios diante da inobservância de mensagens emitidas pela Administração ou de sua desconexão.

4.10. O licitante deverá comunicar imediatamente ao provedor do sistema qualquer acontecimento que possa comprometer o sigilo ou a segurança, para imediato bloqueio de acesso.

5. Do preenchimento da proposta

5.1. O licitante deverá enviar sua proposta mediante o preenchimento, no sistema eletrônico, dos seguintes campos:

5.1.1. Valor mensal e total estimado do item.

5.2. Todas as especificações do objeto contidas na proposta vinculam o licitante.

5.3. Nos valores propostos estarão inclusos todos os custos operacionais, encargos previdenciários, trabalhistas, tributários, comerciais e quaisquer outros que incidam direta ou indiretamente na execução do objeto.

5.4. Os preços ofertados, tanto na proposta inicial, quanto na etapa de lances, serão de exclusiva responsabilidade do licitante, não lhe assistindo o direito de pleitear qualquer alteração, sob alegação de erro, omissão ou qualquer outro pretexto.

5.5. Independentemente do percentual de tributo inserido na planilha, quando houver determinação legal de retenção de tributo, no pagamento serão retidos na fonte os percentuais que sejam estabelecidos na legislação vigente.

5.6. As microempresas e empresas de pequeno porte impedidas de optar pelo Simples Nacional, ante as vedações previstas na [Lei Complementar nº 123, de 2006](#), não poderão aplicar os benefícios decorrentes desse regime tributário diferenciado em sua proposta, devendo elaborá-la de acordo com as normas aplicáveis às demais pessoas jurídicas.

5.6.1. Quando for o caso, e se vier a ser contratado, o licitante na situação descrita na subdivisão acima deverá requerer ao órgão fazendário competente a sua exclusão do Simples Nacional até o último dia útil do mês subsequente àquele em que ocorrida a situação de vedação, nos termos do art. 30, *caput*, inc. II, e §1º, inc. II, da [Lei Complementar nº 123, de 2006](#), apresentando à Administração a comprovação da exclusão ou o seu respectivo protocolo.

5.6.2. Se o Contratado não realizar espontaneamente o requerimento de que trata a subdivisão acima, caberá ao ente público contratante comunicar o fato ao órgão fazendário competente, solicitando que o Contratado seja excluído de ofício do Simples Nacional, nos termos do art. 29, inc. I, da [Lei Complementar nº 123, de 2006](#).

5.7. A apresentação das propostas implica obrigatoriedade do cumprimento das disposições nelas contidas, em conformidade com o que dispõe a documentação que integra este Edital, assumindo o proponente o compromisso de executar o objeto licitado nos seus termos, bem como de utilizar os materiais, equipamentos, ferramentas e utensílios necessários, em quantidades e qualidades adequadas à perfeita execução contratual, promovendo, quando requerido, sua substituição.

5.8. O prazo de validade da proposta não será inferior a 60 (sessenta) dias, a contar da data de sua apresentação.

5.9. Os licitantes devem respeitar os preços máximos estabelecidos nas normas de regência de contratações públicas, quando participarem de licitações públicas.

5.9.1. Caso seja definido no início deste Edital o critério de julgamento por maior desconto, o preço já decorrente da aplicação do desconto ofertado deverá respeitar os preços máximos previstos na subdivisão acima.

5.10. O descumprimento das regras supramencionadas por parte do Contratado pode ensejar a responsabilização pelo Tribunal de Contas competente e, após o devido processo legal, gerar as seguintes consequências: assinatura de prazo para a adoção das medidas necessárias ao exato cumprimento da lei, nos termos do art. 71, inciso IX, da [Constituição Federal](#), e do art. 33, inc. X, da [Constituição do Estado de São Paulo](#); ou condenação dos agentes públicos responsáveis e do Contratado ao pagamento de indenização pelos prejuízos ao erário, caso verificada a ocorrência de superfaturamento por sobrepreço na execução do contrato.

6. Da abertura da sessão, classificação das propostas e formulação de lances

6.1. A abertura da presente licitação dar-se-á automaticamente em sessão pública, por meio de sistema eletrônico, na data, horário e local indicados neste Edital.

6.2. Os licitantes poderão retirar ou substituir a proposta anteriormente inserida no sistema, até a abertura da sessão pública.

6.3. O sistema disponibilizará campo próprio para troca de mensagens entre o pregoeiro e os licitantes.

6.4. Iniciada a etapa competitiva, os licitantes deverão encaminhar lances exclusivamente por meio de sistema eletrônico, sendo imediatamente informados do seu recebimento e do valor consignado no registro.

6.5. O lance deverá ser ofertado pelo valor unitário do item.

6.6. Os licitantes poderão oferecer lances sucessivos, observando o horário fixado para abertura da sessão e as regras estabelecidas no Edital.

6.7. O licitante somente poderá oferecer lance de valor inferior ao último por ele ofertado e registrado pelo sistema.

6.8. O intervalo mínimo de diferença de valores entre os lances, que incidirá tanto em relação aos lances intermediários quanto em relação à proposta que cobrir a melhor oferta, deverá ser de R\$ 1.414,40 (um mil, quatrocentos e quatorze reais e quarenta centavos).

6.9. O licitante poderá, uma única vez, excluir seu último lance ofertado, no intervalo de 15 (quinze) segundos após o registro no sistema, na hipótese de lance inconsistente ou inexecutável.

6.10. O procedimento seguirá de acordo com o modo de disputa adotado, definido no início deste Edital.

6.11. Será adotado para o envio de lances no pregão eletrônico o modo de disputa “aberto”, segundo o qual os licitantes apresentarão lances públicos e sucessivos, com prorrogações.

6.11.1. A etapa de lances da sessão pública terá duração de 10(dez) minutos e, após isso, será prorrogada automaticamente pelo sistema quando houver lance ofertado nos últimos 2 (dois) minutos do período de duração da sessão pública.

- 6.11.2. A prorrogação automática da etapa de lances, de que trata a subdivisão acima, será de 2 (dois) minutos e ocorrerá sucessivamente sempre que houver lances enviados nesse período de prorrogação, inclusive no caso de lances intermediários.
- 6.11.3. Não havendo novos lances na forma estabelecida nas subdivisões anteriores, a sessão pública encerrar-se-á automaticamente, e o sistema ordenará e divulgará os lances conforme a ordem de classificação.
- 6.11.4. Definida a melhor proposta, se a diferença em relação à proposta classificada em segundo lugar for de pelo menos 5% (cinco por cento), o pregoeiro, auxiliado pela equipe de apoio, poderá admitir o reinício da disputa aberta, para a definição das demais colocações.
- 6.11.5. Após o reinício previsto na subdivisão acima, os licitantes serão convocados para apresentar lances intermediários.
- 6.12. Após o término dos prazos estabelecidos nas subdivisões anteriores, o sistema ordenará e divulgará os lances segundo a ordem crescente de valores.
- 6.13. Não serão aceitos dois ou mais lances de mesmo valor, prevalecendo aquele que for recebido e registrado em primeiro lugar.
- 6.14. Durante o transcurso da sessão pública, os licitantes serão informados, em tempo real, do valor do menor lance registrado, vedada a identificação do licitante.
- 6.15. No caso de desconexão com o pregoeiro, no decorrer da etapa competitiva do pregão, o sistema eletrônico poderá permanecer acessível aos licitantes para a recepção dos lances.
- 6.16. Quando a desconexão do sistema eletrônico para o pregoeiro persistir por tempo superior a 10 (dez) minutos, a sessão pública será suspensa e reiniciada somente após decorridas 24 (vinte e quatro) horas da comunicação do fato pelo pregoeiro aos participantes, no sítio eletrônico utilizado para divulgação.
- 6.17. Caso o licitante não apresente lances, concorrerá com o valor de sua proposta.
- 6.18. Em relação à hipótese de itens não exclusivos para participação de microempresas e empresas de pequeno porte, uma vez encerrada a etapa de lances, será efetivada a verificação automática, junto à Receita Federal, do porte da entidade empresarial, caso a contratação não se enquadre nas vedações dos §§ 1º e 2º do art. 4º da [Lei nº 14.133, de 2021](#). O sistema identificará em coluna própria as microempresas e empresas de pequeno porte participantes, procedendo à comparação com os valores da primeira colocada, se esta for empresa de maior porte, assim como das demais classificadas, para o fim de aplicar-se o disposto nos arts. 44 e 45 da [Lei Complementar nº 123, de 2006](#).
- 6.18.1. Nessas condições, as propostas de microempresas e empresas de pequeno porte que se encontrarem na faixa de até 5% (cinco por cento) acima da melhor proposta ou melhor lance serão consideradas empatadas com a primeira colocada.
- 6.18.2. A melhor classificada nos termos da subdivisão acima terá o direito de encaminhar uma última oferta para desempate, obrigatoriamente em valor inferior ao da primeira colocada, no prazo de 5 (cinco) minutos controlados pelo sistema, contados após a comunicação automática para tanto.
- 6.18.3. Caso a microempresa ou a empresa de pequeno porte melhor classificada desista ou não se manifeste no prazo estabelecido, serão convocadas as demais licitantes microempresa e empresa de pequeno porte que se encontrem naquele intervalo de até 5% (cinco por cento), na ordem de classificação, para o exercício do mesmo direito, no prazo estabelecido na subdivisão acima.
- 6.18.4. No caso de equivalência dos valores apresentados pelas microempresas e empresas de pequeno porte que se encontrem nos intervalos estabelecidos nas subdivisões anteriores, será realizado sorteio entre elas para que se identifique aquela que primeiro poderá apresentar melhor oferta.
- 6.18.5. Não se aplica o tratamento favorecido estabelecido nos arts. 44 e 45 da [Lei Complementar nº 123, de 2006](#), na hipótese em que o objeto tenha valor estimado superior ao limite estabelecido nos §§ 1º e 3º do art. 4º da [Lei nº 14.133, de 2021](#), conforme seja especificado, quando houver, em subdivisão do item 3.5.
- 6.19. Só poderá haver empate entre propostas iguais (não seguidas de lances), ou entre lances finais da fase fechada do modo de disputa aberto e fechado (se adotado esse modo de disputa no início deste Edital e no item 6.11).
- 6.19.1. Havendo eventual empate entre propostas ou lances, os critérios de desempate serão aqueles previstos no *caput* do art. 60 da [Lei nº 14.133, de 2021](#), nesta ordem:
- 6.19.1.1. disputa final, hipótese em que os licitantes empatados poderão apresentar nova proposta em ato contínuo à classificação;
- 6.19.1.2. avaliação do desempenho contratual prévio dos licitantes, para a qual deverão preferencialmente ser utilizados registros cadastrais para efeito de atesto de cumprimento de obrigações previstos na [Lei nº 14.133, de 2021](#), conforme regulamento;
- 6.19.1.3. desenvolvimento pelo licitante de ações de equidade entre homens e mulheres no ambiente de trabalho, conforme regulamento;
- 6.19.1.4. desenvolvimento pelo licitante de programa de integridade, conforme orientações dos órgãos de controle.
- 6.19.2. Persistindo o empate, será assegurada preferência, nos termos do § 1º do art. 60 da [Lei nº 14.133, de 2021](#), sucessivamente, aos bens e serviços produzidos ou prestados por:
- 6.19.2.1. empresas estabelecidas no território do Estado de São Paulo;

6.19.2.2. empresas brasileiras;

6.19.2.3. empresas que invistam em pesquisa e no desenvolvimento de tecnologia no País;

6.19.2.4. empresas que comprovem a prática de mitigação, nos termos da [Lei nº 12.187, de 29 de dezembro de 2009](#).

6.19.3. Caso persista o empate após obedecido o disposto no *caput* e no § 1º do art. 60 da [Lei nº 14.133, de 2021](#), o desempate ocorrerá por sorteio, a ser realizado em local, data e horário que serão divulgados por meio de mensagem no sistema, sendo facultada a presença a todos os interessados, incluindo os demais licitantes.

6.19.4. Será observado o disposto no § 2º do art. 60 da [Lei nº 14.133, de 2021](#), e no inciso III do art. 41 c/c o inciso I do art. 58 da [Lei Complementar nº 225, de 2026](#), quando for o caso.

6.20. Encerrada a etapa de envio de lances da sessão pública, na hipótese de a proposta do primeiro colocado permanecer acima do preço máximo definido para a contratação, o pregoeiro poderá negociar condições mais vantajosas, após definido o resultado do julgamento.

6.20.1. A negociação poderá ser feita com os demais licitantes, segundo a ordem de classificação inicialmente estabelecida, quando o primeiro colocado, mesmo após a negociação, for desclassificado em razão de sua proposta permanecer acima do orçamento estimado definido pela Administração.

6.20.2. A negociação será realizada por meio do sistema, podendo ser acompanhada pelos demais licitantes.

6.20.3. O resultado da negociação será divulgado a todos os licitantes e anexado aos autos do processo licitatório.

6.20.4. O pregoeiro solicitará ao licitante mais bem classificado que, no prazo de 2 (duas) horas, envie a proposta adequada ao último lance ofertado após a negociação realizada, acompanhada, se for o caso, de documentos complementares, quando necessários à confirmação daqueles exigidos neste Edital e já apresentados.

6.20.5. É facultado ao pregoeiro prorrogar o prazo estabelecido, a partir de solicitação fundamentada feita no chat pelo licitante antes de findo o prazo, ou de ofício, a critério do pregoeiro, quando constatado que o prazo estabelecido não é suficiente para o envio da documentação exigida.

6.21. Após a negociação do preço, o pregoeiro iniciará a fase de aceitação e julgamento da proposta.

7. Da fase de julgamento

7.1. Encerrada a etapa de negociação, o pregoeiro verificará se o licitante provisoriamente classificado em primeiro lugar atende às condições de participação no certame, conforme previsto no art. 14 da [Lei nº 14.133, de 2021](#), legislação correlata e no subitem 3.6 deste Edital, especialmente quanto à existência de sanção que impeça a participação no certame ou a futura contratação, mediante a consulta aos seguintes cadastros:

7.1.1. SICAF;

7.1.2. Cadastro Nacional de Empresas Inidôneas e Suspensas - CEIS, mantido pela Controladoria-Geral da União (<https://portaldatransparencia.gov.br/sancoes/consulta>);

7.1.3. Cadastro Nacional de Empresas Punidas – CNEP, mantido pela Controladoria-Geral da União (<https://portaldatransparencia.gov.br/sancoes/consulta>);

7.1.4. Cadastro Nacional de Condenações Cíveis por Ato de Improbidade Administrativa e Inelegibilidade – CNCIAI, do Conselho Nacional de Justiça (http://www.cnj.jus.br/improbidade_adm/consultar_requerido.php);

7.1.5. Sistema Eletrônico de Aplicação e Registro de Sanções Administrativas – e-Sanções (<http://www.esancoes.sp.gov.br>);

7.1.6. Relação de apenados publicada pelo Tribunal de Contas do Estado de São Paulo (<https://www.tce.sp.gov.br/apenados>); e,

7.1.7. Cadastro Informativo de créditos não quitados do setor público federal – Cadin, de que trata a [Lei nº 10.522, de 2002](#), no que concerne à medida prevista no inciso I, alíneas “b” e “c”, do art. 13 da [Lei Complementar nº 225, de 2026](#).

7.2. Em relação a pessoa jurídica licitante, a consulta ao cadastro CNCIAI será realizada também quanto a seu sócio majoritário, por força do art. 12 da [Lei nº 8.429, de 1992](#).

7.3. Caso conste na Consulta de Situação do licitante a existência de Ocorrências Impeditivas Indiretas, o pregoeiro diligenciará para verificar se houve fraude por parte das empresas apontadas no Relatório de Ocorrências Impeditivas Indiretas. ([Instrução Normativa SEGES/MPDG nº 3, de 2018, art. 29, caput, c/c Decreto estadual nº 67.608, de 2023](#)).

7.3.1. A tentativa de burla será verificada por meio dos vínculos societários, linhas de fornecimento similares, dentre outros. ([Instrução Normativa SEGES/MPDG nº 3, de 2018, art. 29, § 1º, c/c Decreto estadual nº 67.608, de 2023](#)).

7.3.2. O licitante será convocado para manifestação previamente a uma eventual desclassificação. ([Instrução Normativa SEGES/MPDG nº 3, de 2018, art. 29, § 2º, c/c Decreto estadual nº 67.608, de 2023](#)).

7.3.3. Constatada a existência de sanção, o licitante será considerado inabilitado, por falta de condição de participação.

7.4. Caso atendidas as condições de participação, prosseguirá a análise da fase de julgamento da proposta classificada em primeiro lugar.

7.5. Caso o licitante provisoriamente classificado em primeiro lugar tenha se utilizado de algum tratamento favorecido a microempresas e empresas de pequeno porte, o pregoeiro verificará se faz jus ao benefício, em conformidade com os itens 3.5 e 4.4 deste Edital.

7.6. Verificadas as condições de participação e de utilização do tratamento favorecido, o pregoeiro examinará a proposta classificada em primeiro lugar quanto à adequação ao objeto e à compatibilidade do preço em relação ao máximo estipulado para contratação neste Edital e em seus Anexos.

7.6.1. Se a proposta vencedora for desclassificada, o pregoeiro examinará a proposta subsequente, e, assim sucessivamente, na ordem de classificação.

7.6.2. Encerrada a fase de julgamento, caso se verifique a conformidade da proposta de que trata o item 7.6, o pregoeiro passará à verificação da documentação de habilitação do licitante conforme disposições do item 8.

7.7. Será desclassificada a proposta vencedora que:

7.7.1. conter vícios insanáveis;

7.7.2. não obedecer às especificações técnicas pormenorizadas neste Edital ou em seus Anexos;

7.7.3. apresentar preços inexequíveis ou permanecer acima do orçamento estimado definido para a contratação;

7.7.4. não tiver sua exequibilidade demonstrada, quando exigido pela Administração;

7.7.5. apresentar desconformidade com quaisquer outras exigências deste Edital ou seus Anexos, desde que insanável.

7.8. Serão considerados indício de inexequibilidade das propostas valores inferiores a 50% (cinquenta por cento) do valor orçado pela Administração.

7.8.1. A inexequibilidade, na hipótese de que trata a subdivisão acima, só será considerada após diligência do pregoeiro, que comprove:

7.8.1.1. que o custo do licitante ultrapassa o valor da proposta; e

7.8.1.2. inexistirem custos de oportunidade capazes de justificar o vulto da oferta.

7.9. Se houver indícios de inexequibilidade da proposta de preço, ou em caso da necessidade de esclarecimentos complementares, poderão ser efetuadas diligências, para que o licitante comprove a exequibilidade da proposta.

7.10. Erros no preenchimento da planilha não constituem motivo para a desclassificação da proposta. A planilha poderá ser ajustada pelo fornecedor, no prazo indicado pelo sistema, desde que não haja majoração do preço e que se comprove que este é o bastante para arcar com todos os custos da contratação.

7.10.1. O ajuste de que trata a subdivisão acima se limita ao saneamento de erros ou falhas que não alterem a substância das propostas.

7.10.2. Considera-se erro no preenchimento da planilha passível de correção a indicação de recolhimento de impostos e contribuições na forma do Simples Nacional, quando não cabível esse regime.

7.11. Para fins de análise da proposta quanto ao cumprimento das especificações do objeto, poderá ser colhida a manifestação escrita do setor requisitante ou da área especializada no objeto.

8. Da fase da habilitação

8.1. Os documentos que serão exigidos para fins de habilitação estão especificados no Anexo I deste Edital, consistindo na documentação necessária e suficiente para demonstrar a capacidade do licitante de realizar o objeto da licitação, nos termos dos arts. 62 a 70 da [Lei nº 14.133, de 2021](#).

8.1.1. A documentação exigida para fins de habilitação jurídica, fiscal, social e trabalhista e econômico-financeira poderá ser substituída pelo registro cadastral no SICAF.

8.1.2. Se for permitida a participação de pessoas jurídicas em consórcio em subdivisão do item 3, para efeito de habilitação técnica, caso exigida na documentação que integra este Edital como Anexo, será admitido o somatório dos quantitativos de cada consorciado e, para efeito de habilitação econômico-financeira, caso exigida na documentação que integra este Edital como Anexo, será admitido o somatório dos valores de cada consorciado.

8.1.3. Se o licitante for a matriz, todos os documentos deverão estar em nome da matriz, e se o licitante for a filial, todos os documentos deverão estar em nome da filial, exceto para atestados de capacidade técnica, caso exigidos, e no caso daqueles documentos que, pela própria natureza, comprovadamente, forem emitidos somente em nome da matriz.

8.2. Os documentos exigidos para fins de habilitação poderão ser apresentados em original ou por cópia.

8.3. Os documentos exigidos para fins de habilitação poderão ser substituídos por registro cadastral emitido por órgão ou entidade pública, desde que o registro tenha sido feito em obediência ao disposto na [Lei nº 14.133, de 2021](#).

8.4. Será verificado se o licitante apresentou declaração de que atende aos requisitos de habilitação, e o declarante responderá pela veracidade das informações prestadas, na forma da lei ([art. 63, I, da Lei nº 14.133, de 2021](#)).

8.5. Será verificado se o licitante apresentou no sistema, sob pena de inabilitação, a declaração de que cumpre as exigências de reserva de cargos para pessoa com deficiência e para reabilitado da Previdência Social, previstas em lei e em outras normas específicas.

8.6. O licitante deverá apresentar, sob pena de desclassificação, declaração de que sua proposta econômica compreende a integralidade dos custos para atendimento dos direitos trabalhistas assegurados na Constituição Federal, nas leis trabalhistas, nas normas infralegais, nas convenções coletivas de trabalho e nos termos de ajustamento de conduta vigentes na data de entrega das propostas.

8.7. A habilitação será verificada por meio do SICAF, quanto aos documentos por ele abrangidos.

8.7.1. Somente haverá a necessidade de comprovação do preenchimento de requisitos mediante apresentação dos documentos originais não-digitais quando houver dúvida em relação à integridade do documento digital ou quando a lei expressamente o exigir ([Instrução Normativa SEGES/MPDG nº 3, de 2018, art. 4º, §1º, e art. 6º, §4º, c/c Decreto estadual nº 67.608, de 2023](#)).

8.8. É de responsabilidade do licitante conferir a exatidão dos seus dados cadastrais no Sicaf e mantê-los atualizados junto aos órgãos responsáveis pela informação, devendo proceder, imediatamente, à correção ou à alteração dos registros tão logo identifique incorreção ou aqueles se tornem desatualizados ([Instrução Normativa SEGES/MPDG nº 3, de 2018, art. 7º, caput, c/c Decreto estadual nº 67.608, de 2023](#)).

8.8.1. A não observância do disposto na subdivisão acima poderá ensejar desclassificação no momento da habilitação ([Instrução Normativa SEGES/MPDG nº 3, de 2018, art. 7º, parágrafo único, c/c Decreto estadual nº 67.608, de 2023](#)).

8.9. A verificação pelo pregoeiro, em sítios eletrônicos oficiais de órgãos e entidades emissores de certidões constitui meio legal de prova, para fins de habilitação.

8.9.1. Os documentos exigidos para habilitação que não estejam contemplados no SICAF serão enviados por meio do sistema, em formato digital, no prazo de 2 (duas) horas, prorrogável por igual período, contado da solicitação do pregoeiro.

8.10. A verificação no SICAF ou a exigência dos documentos nele não contidos somente será feita em relação ao licitante vencedor.

8.10.1. Os documentos relativos à regularidade fiscal especificados na documentação que integra este Edital como Anexo somente serão exigidos, em qualquer caso, em momento posterior ao julgamento das propostas, e apenas do licitante mais bem classificado.

8.11. Após a entrega dos documentos para habilitação, não será permitida a substituição ou a apresentação de novos documentos, salvo em sede de diligência, para ([Lei nº 14.133, de 2021, art. 64](#)):

8.11.1. complementação de informações acerca dos documentos já apresentados pelos licitantes e desde que necessária para apurar fatos existentes à época da abertura do certame; e

8.11.2. atualização de documentos cuja validade tenha expirado após a data de recebimento das propostas.

8.12. Na análise dos documentos de habilitação, o pregoeiro poderá sanar erros ou falhas que não alterem a substância dos documentos e sua validade jurídica, mediante decisão fundamentada, registrada em ata e acessível a todos, atribuindo-lhes eficácia para fins de habilitação e classificação.

8.13. Na hipótese de o licitante não atender às exigências para habilitação, o pregoeiro examinará a proposta subsequente e assim sucessivamente, na ordem de classificação, até a apuração de uma proposta que atenda ao presente Edital, observado o prazo definido no item 8.9.1.

8.14. Somente serão disponibilizados para acesso público os documentos de habilitação do licitante cuja proposta atenda ao Edital de licitação, após concluídos os procedimentos de que trata a subdivisão anterior.

8.15. A comprovação de regularidade fiscal e trabalhista das microempresas, das empresas de pequeno porte e das cooperativas que atendam ao disposto no art. 34 da [Lei nº 11.488, de 2007](#) somente será exigida para efeito de contratação, e não como condição para participação na licitação, exceto na hipótese em que o objeto tenha valor estimado superior ao limite estabelecido nos §§ 1º e 3º do art. 4º da [Lei nº 14.133, de 2021](#), conforme seja especificado, quando houver, em subdivisão do item 3.5.

8.15.1. Havendo alguma restrição no que tange à regularidade fiscal e trabalhista, o licitante habilitado nas condições da subdivisão acima deverá comprovar sua regularização sob pena de decadência, sem prejuízo da aplicação das sanções cabíveis, mediante a apresentação das competentes certidões negativas de débitos, ou positivas com efeito de negativa, no prazo de 5 (cinco) dias úteis, contado a partir do momento em que o licitante for declarado vencedor do certame, prorrogável por igual período, a critério da Administração.

8.16. A disciplina da adjudicação e da homologação encontra-se no item 14 deste Edital.

9. Da ata de registro de preços

9.1. A disciplina deste item 9 não se aplica no presente procedimento, por não se tratar de licitação para registro de preços.

10. Da formação do cadastro de reserva

10.1. A disciplina deste item 10 não se aplica no presente procedimento, por não se tratar de licitação para registro de preços.

11. Dos recursos

11.1. A interposição de recurso referente ao julgamento das propostas, à habilitação ou inabilitação de licitantes, à anulação ou revogação da licitação, observará o disposto no art. 165 da [Lei nº 14.133, de 2021](#).

11.2. O prazo recursal é de 3 (três) dias úteis, contados da data de intimação ou de lavratura da ata.

11.3. Quando o recurso apresentado impugnar o julgamento das propostas ou o ato de habilitação ou inabilitação do licitante:

11.3.1. a intenção de recorrer deverá ser manifestada imediatamente, sob pena de preclusão;

11.3.2. o prazo para a manifestação da intenção de recorrer não será inferior a 10 (dez) minutos;

11.3.3. o prazo para apresentação das razões recursais será iniciado na data de intimação ou de lavratura da ata de habilitação ou inabilitação.

11.4. Os recursos deverão ser encaminhados em campo próprio do sistema.

11.5. O recurso será dirigido à autoridade que tiver editado o ato ou proferido a decisão recorrida, a qual poderá reconsiderar sua decisão no prazo de 3 (três) dias úteis, ou, nesse mesmo prazo, encaminhar o recurso para a autoridade superior, a qual deverá proferir sua decisão no prazo de 10 (dez) dias úteis, contado do recebimento dos autos.

11.6. Os recursos interpostos fora do prazo não serão conhecidos.

11.7. O prazo para apresentação de contrarrazões ao recurso pelos demais licitantes será de 3 (três) dias úteis, contados da data da intimação pessoal ou da divulgação da interposição do recurso, assegurada a vista imediata dos elementos indispensáveis à defesa de seus interesses.

11.8. O recurso terá efeito suspensivo do ato ou da decisão recorrida até que sobrevenha decisão final da autoridade competente.

11.9. O acolhimento do recurso invalida tão somente os atos insuscetíveis de aproveitamento.

11.10. Os autos do processo permanecerão com vista franqueada aos interessados pelo meio eletrônico guarulhos.uge@policiacivil.sp.gov.br.

12. Das infrações administrativas e sanções

12.1. Comete infração administrativa, nos termos da lei, o licitante ou Contratado que, com dolo ou culpa:

12.1.1. der causa à inexecução parcial do contrato;

12.1.2. der causa à inexecução parcial do contrato que cause grave dano à Administração ou ao funcionamento dos serviços públicos ou ao interesse coletivo;

12.1.3. der causa à inexecução total do contrato;

12.1.4. deixar de entregar a documentação exigida para o certame, inclusive não entregar qualquer documento que tenha sido solicitado pelo pregoeiro durante o certame;

12.1.5. Salvo em decorrência de fato superveniente devidamente justificado, não manter a proposta, em especial quando:

12.1.5.1. não enviar a proposta adequada ao último lance ofertado ou após a negociação;

12.1.5.2. recusar-se a enviar o detalhamento da proposta quando exigível;

12.1.5.3. pedir para ser desclassificado quando encerrada a etapa competitiva;

12.1.5.4. deixar de apresentar amostra, caso exigida na documentação que integra este Edital; ou

12.1.5.5. caso exigida na documentação que integra este Edital, apresentar amostra em desacordo com as especificações do Edital;

12.1.6. não celebrar o contrato ou não entregar a documentação exigida para a contratação, quando convocado dentro do prazo de validade de sua proposta;

12.1.6.1. recusar-se, sem justificativa, a formalizar a contratação ou a ata de registro de preço (caso o item 1 defina licitação para registro de preços) no prazo e condições estabelecidos pela Administração;

12.1.7. ensejar o retardamento da execução ou da entrega do objeto da contratação sem motivo justificado;

12.1.8. apresentar declaração ou documentação falsa exigida para o certame ou prestar declaração falsa durante a licitação ou a execução do contrato;

12.1.9. fraudar a licitação ou praticar ato fraudulento na execução do contrato;

12.1.10. comportar-se de modo inidôneo ou cometer fraude de qualquer natureza, em especial quando:

12.1.10.1. agir em conluio ou em desconformidade com a lei;

12.1.10.2. induzir deliberadamente a erro no julgamento;

12.1.10.3. caso exigida na documentação que integra este Edital, apresentar amostra falsificada ou deteriorada;

12.1.11. praticar atos ilícitos com vistas a frustrar os objetivos da licitação;

12.1.12. praticar ato lesivo previsto no art. 5º da [Lei nº 12.846, de 2013](#).

12.2. Com fundamento na [Lei nº 14.133, de 2021](#), a Administração poderá, garantida a prévia defesa, aplicar aos licitantes, adjudicatários e/ou Contratado as seguintes sanções, sem prejuízo das responsabilidades civil e criminal:

12.2.1. advertência;

12.2.2. multa;

12.2.3. impedimento de licitar e contratar; e

12.2.4. declaração de inidoneidade para licitar ou contratar.

12.3. Na aplicação das sanções serão considerados:

12.3.1. a natureza e a gravidade da infração cometida;

12.3.2. as peculiaridades do caso concreto;

12.3.3. as circunstâncias agravantes ou atenuantes;

12.3.4. os danos que dela provierem para a Administração Pública;

12.3.5. a implantação ou o aperfeiçoamento de programa de integridade, conforme normas e orientações dos órgãos de controle.

12.4. A sanção de multa será calculada em conformidade com a documentação que integra este instrumento, e aplicada após regular processo administrativo.

12.5. As sanções de advertência, impedimento de licitar e contratar e declaração de inidoneidade para licitar ou contratar poderão ser aplicadas cumulativamente com a penalidade de multa, garantido o exercício de prévia e ampla defesa.

12.6. Antes da aplicação da sanção de multa será facultada a defesa do interessado no prazo de 15 (quinze) dias úteis, contado da data de sua intimação.

12.7. A sanção de advertência será aplicada, após regular processo administrativo, ao responsável em decorrência da infração administrativa relacionada no item 12.1.1, quando não se justificar a imposição de penalidade mais grave.

12.8. A sanção de impedimento de licitar e contratar será aplicada, após regular processo administrativo, ao responsável em decorrência das infrações administrativas relacionadas nos itens 12.1.2, 12.1.3, 12.1.4, 12.1.5, 12.1.6 e 12.1.7, quando não se justificar a imposição de penalidade mais grave, e impedirá o responsável de licitar ou contratar no âmbito da Administração Pública direta e indireta do Estado de São Paulo, pelo prazo máximo de 3 (três) anos.

12.9. A sanção de declaração de inidoneidade para licitar ou contratar será aplicada, após regular processo administrativo, ao responsável em decorrência das infrações administrativas relacionadas nos itens 12.1.8, 12.1.9, 12.1.10, 12.1.11 e 12.1.12, bem como das infrações administrativas previstas nos itens 12.1.2, 12.1.3, 12.1.4, 12.1.5, 12.1.6 e 12.1.7 que justifiquem a imposição de penalidade mais grave que a sanção de impedimento de licitar e contratar, cuja extensão e duração observará o prazo previsto no art. 156, §5º, da [Lei n.º 14.133, de 2021](#).

12.10. A recusa injustificada do adjudicatário em formalizar a contratação ou assinar a ata de registro de preços (caso o item 1 defina licitação para registro de preços) no prazo e condições estabelecidos pela Administração, descrita no item 12.1.6.1, caracterizará o descumprimento total da obrigação assumida e o sujeitará às penalidades legalmente estabelecidas ([art. 90, § 5º, da Lei nº 14.133, de 2021](#)).

12.11. A apuração de responsabilidade relacionada às sanções de impedimento de licitar e contratar e de declaração de inidoneidade para licitar ou contratar demandará a instauração de processo de responsabilização a ser conduzido por comissão composta nos termos do art. 158 da [Lei nº 14.133, de 2021](#), que avaliará fatos e circunstâncias conhecidos e intimará o licitante, o adjudicatário ou o Contratado para, no prazo de 15 (quinze) dias úteis, contado da data de sua intimação, apresentar defesa escrita e especificar as provas que pretenda produzir.

12.12. As sanções são autônomas e a aplicação de uma não exclui a de outra.

12.13. Da aplicação das sanções de advertência, multa e impedimento de licitar e contratar, caberá recurso no prazo de 15 (quinze) dias úteis, contado da data da intimação, observando-se o disposto no art. 166 da [Lei nº 14.133, de 2021](#).

12.14. Da aplicação da sanção de declaração de inidoneidade para licitar ou contratar, caberá pedido de reconsideração no prazo de 15 (quinze) dias úteis, contado da data da intimação, observando-se o disposto no art. 167 da [Lei nº 14.133, de 2021](#).

12.15. O recurso e o pedido de reconsideração terão efeito suspensivo do ato ou da decisão recorrida até que sobrevenha decisão final da autoridade competente.

12.16. A aplicação das sanções previstas neste Edital não exclui, em hipótese alguma, a obrigação de reparação integral dos danos causados à Administração Pública.

12.17. Se a multa aplicada e as indenizações cabíveis forem superiores ao valor do pagamento eventualmente devido pelo Contratante ao Contratado, além da perda desse valor, a diferença será descontada da garantia prestada, caso exigida na documentação que integra o Edital, ou, quando for o caso, será cobrada judicialmente ([art. 156, § 8º, da Lei nº 14.133, de 2021](#)).

12.18. Os atos previstos como infrações administrativas na lei de licitações e contratos da Administração Pública que também sejam tipificados como atos lesivos na [Lei nº 12.846, de 2013](#), serão apurados e julgados conjuntamente, nos mesmos autos, observados o rito procedimental e a autoridade competente definidos na referida Lei.

12.19. A personalidade jurídica poderá ser desconsiderada sempre que utilizada com abuso do direito para facilitar, encobrir ou dissimular a prática dos atos ilícitos previstos na [Lei nº 14.133, de 2021](#), ou para provocar confusão patrimonial, e, nesse caso, todos os efeitos das sanções aplicadas à pessoa jurídica serão estendidos aos seus administradores e sócios com poderes de administração, a pessoa jurídica sucessora ou a empresa do mesmo ramo com relação de coligação ou controle, de fato ou de direito, com o sancionado, observados, em todos os casos, o contraditório, a ampla defesa e a obrigatoriedade de análise jurídica prévia, nos termos do art. 160 do referido diploma legal.

12.20. O Contratante deverá, no prazo máximo 15 (quinze) dias úteis, contado da data de aplicação da sanção, informar e manter atualizados os dados relativos às sanções por ele aplicadas, para fins de publicidade no Cadastro Nacional de Empresas Inidôneas e Suspensas (CEIS) e no Cadastro Nacional de Empresas Punidas (CNEP), instituídos no âmbito do Poder Executivo federal ([art. 161 da Lei nº 14.133, de 2021](#)).

13. Da impugnação do edital e do pedido de esclarecimento

13.1. Qualquer pessoa é parte legítima para impugnar este Edital por irregularidade na aplicação da [Lei nº 14.133, de 2021](#), ou para solicitar esclarecimento sobre os seus termos, devendo protocolar a impugnação ou o pedido de esclarecimento até 3 (três) dias úteis antes da data da abertura do certame.

13.2. A impugnação e o pedido de esclarecimento poderão ser realizados por forma eletrônica, pelo(s) seguinte(s) meio(s): guarulhos.uge@policiacivil.sp.gov.br. e/ou wcovino@sp.gov.br.

13.3. As impugnações e pedidos de esclarecimentos não suspendem os prazos previstos no certame.

13.3.1. A concessão de efeito suspensivo à impugnação é medida excepcional, e, caso ocorra, será motivada nos autos do processo de licitação.

13.4. A decisão da impugnação ou a resposta ao pedido de esclarecimento serão divulgadas em sítio eletrônico oficial conforme especificado na subdivisão subsequente, no prazo de até 3 (três) dias úteis, limitado ao último dia útil anterior à data da abertura do certame.

13.4.1. As decisões das impugnações e as respostas aos pedidos de esclarecimento serão juntadas aos autos do processo licitatório, ficarão disponíveis para consulta por qualquer interessado, e serão publicadas no sistema e Diário Oficial do Estado, sem informar a identidade do responsável pela impugnação ou pelo pedido de esclarecimento.

13.5. Acolhida a impugnação, será definida e publicada nova data para a realização do certame, exceto quando a alteração não comprometer a formulação das propostas.

13.6. A ausência de impugnação implicará na aceitação tácita, pelo licitante, das condições previstas neste Edital e em seus Anexos.

13.7. A ausência de pedido de esclarecimento implicará na presunção de que os interessados não tiveram dúvidas a respeito da presente licitação, razão pela qual não serão admitidos questionamentos extemporâneos.

14. Das disposições gerais

14.1. Exaurida a fase recursal, será observado o disposto no art. 71 da [Lei nº 14.133, de 2021](#).

14.1.1. Constatada a regularidade dos atos praticados, a autoridade superior adjudicará o objeto da licitação ao licitante vencedor e homologará o procedimento licitatório.

14.2. A disciplina da formalização da contratação observará o disposto nas subdivisões deste item 14.2.

14.2.1. Após a homologação da licitação, em sendo realizada a contratação, sua formalização ocorrerá mediante a assinatura de Termo de Contrato.

14.2.1.1. Se, por ocasião da formalização da contratação, algum dos documentos apresentados pelo adjudicatário para fins de comprovação das condições de habilitação estiver com o prazo de validade expirado, a Administração verificará a situação por meio eletrônico hábil de informações e certificará a regularidade nos autos do processo, anexando a ele os documentos comprobatórios, salvo impossibilidade devidamente justificada.

14.2.1.2. Se não for possível atualizar os documentos referidos na subdivisão acima por meio eletrônico hábil de informações, o adjudicatário será notificado para, no prazo de 02 (dois) dias úteis, comprovar a sua situação de regularidade mediante a apresentação das certidões respectivas com prazos de validade em plena vigência, sob pena de a contratação não se realizar.

14.2.1.3. Constitui condição para a celebração da contratação, bem como para a realização dos pagamentos dela decorrentes, a inexistência de registros em nome do adjudicatário no “Cadastro Informativo dos Créditos não Quitados de Órgãos e Entidades Estaduais – Cadin estadual”, de que trata a [Lei estadual nº 12.799, de 2008](#). Esta condição será considerada cumprida se o devedor comprovar que os respectivos registros se encontram suspensos, nos termos do art. 8º, §§ 1º e 2º, da [Lei estadual nº 12.799, de 2008](#).

14.2.1.4. Com a finalidade de verificar se o licitante mantém as condições de participação no certame, serão novamente consultados, previamente à celebração da contratação, os cadastros especificados no item 7.1 deste Edital.

14.2.1.5. Constitui(em), igualmente, condição(ões) para a celebração da contratação:

14.2.1.5.1. a apresentação do(s) documento(s) que deva(m) ser exibido(s) pelo adjudicatário anteriormente ou por ocasião da celebração da contratação, caso exigida em disposição(ões) ou declaração(ões) específica(s) que esteja(m) prevista(s) neste instrumento ou na documentação que o integra como Anexo;

14.2.2. O adjudicatário terá o prazo de 05 (cinco) dias, contados a partir da data de sua convocação, para assinar o Termo de Contrato, sob pena de decadência do direito, sem prejuízo das sanções previstas na [Lei nº 14.133, de 2021](#).

14.2.2.1. O contrato será assinado com a utilização de meio eletrônico, nos termos da legislação aplicável.

14.2.2.2. O prazo para assinatura previsto na subdivisão anterior poderá ser prorrogado por igual período, por solicitação justificada do interessado e aceita pela Administração.

14.2.2.3. Será considerado celebrado o contrato, em caso de assinaturas por meio eletrônico em datas diferentes, na data da última assinatura eletrônica das partes do termo contratual.

14.2.3. Na hipótese de o vencedor da licitação não comprovar manter as condições de habilitação e preencher as condições de contratação consignadas neste Edital, ou não assinar o contrato, ou recusar a contratação, a Administração, sem prejuízo da apuração do cabimento de aplicação de sanções e das demais cominações legais cabíveis a esse licitante, poderá convocar os licitantes remanescentes, respeitada a ordem de classificação, para a celebração do contrato em conformidade com o procedimento e as condições estabelecidas no art. 90 da [Lei nº 14.133, de 2021](#).

14.2.4. Será facultada à Administração a convocação dos demais licitantes classificados para a contratação de remanescente em consequência de rescisão de contrato celebrado com fundamento nesta licitação, observados os critérios estabelecidos no § 7º do art. 90 da [Lei nº 14.133, de 2021](#).

14.3. Será divulgada ata da sessão pública no sistema eletrônico.

14.4. Não havendo expediente ou ocorrendo qualquer fato superveniente que impeça a realização do certame na data marcada, a sessão será automaticamente transferida para o 1º (primeiro) dia útil subsequente, no mesmo horário anteriormente estabelecido, desde que não haja comunicação em contrário, pelo pregoeiro.

14.5. Todas as referências de tempo no Edital, no aviso e durante a sessão pública observarão o horário de Brasília - DF.

14.6. A homologação do resultado desta licitação não implicará direito à contratação.

14.7. As normas disciplinadoras da licitação serão interpretadas em favor da ampliação da disputa entre os interessados, desde que não comprometam o interesse público, o princípio da isonomia, a finalidade e a segurança da contratação.

14.8. Os casos omissos serão solucionados pelo pregoeiro.

14.9. Os licitantes assumem todos os custos de preparação e apresentação de suas propostas e a Administração não será, em nenhum caso, responsável por esses custos, independentemente da condução ou do resultado do processo licitatório.

14.10. Na contagem dos prazos estabelecidos neste Edital e seus Anexos, excluir-se-á o dia do início e incluir-se-á o do vencimento. Só se iniciam e vencem os prazos em dias de expediente na Administração.

14.11. No julgamento das propostas e da habilitação, o pregoeiro poderá sanar erros ou falhas que não alterem a substância das propostas, dos documentos e sua validade jurídica, mediante decisão fundamentada, registrada em ata e acessível a todos, atribuindo-lhes validade e eficácia para fins de habilitação e classificação.

14.11.1. As falhas passíveis de saneamento na documentação apresentada pelo licitante são aquelas cujo conteúdo retrate situação fática ou jurídica já existente na data da abertura da sessão pública deste Pregão.

14.11.2. O desatendimento de exigências formais não essenciais não importará o afastamento do licitante, desde que seja possível o aproveitamento do ato, observados os princípios da isonomia e do interesse público, nos termos do inc. III do art. 12 da [Lei nº 14.133, de 2021](#).

14.12. Em relação à disciplina acerca de programas de integridade, será observado o disposto no [Decreto estadual nº 69.861, de 11 de setembro de 2025](#), e na [Resolução CGE nº 4, de 27 de fevereiro de 2026](#), quando for o caso.

14.13. Caso seja vencedor da licitação, o licitante a ser contratado estará sujeito à assinatura de Termo de Ciência e de Notificação, quando prevista a sua apresentação em ato normativo editado pelo Tribunal de Contas do Estado de São Paulo, conforme a disciplina aplicável.

14.14. O Edital e seus anexos estão disponíveis, na íntegra, no Portal Nacional de Contratações Públicas (PNCP) e no endereço eletrônico <https://doe.sp.gov.br/sumario>, bastando acessar enegocios públicos e no sítio <https://www.policiacivil.sp.gov.br>, acessível seguindo a seguinte ordem: Home > Institucional > Acesso à Informação > Licitações.

14.15. Para dirimir quaisquer questões decorrentes da licitação, não resolvidas na esfera administrativa, será competente o foro da Comarca da Capital do Estado de São Paulo.

14.16. Integram este Edital, para todos os fins e efeitos, os seguintes Anexos:

14.16.1. ANEXO I - Termo de Referência;

- 14.16.1.1. Anexo I.1 – Estudo Técnico Preliminar;
- 14.16.2. ANEXO II – Minuta de Termo de Contrato;
- 14.16.3. ANEXO III – Cópia da Resolução SSP-05/2026;
- 14.16.4. ANEXO IV – Modelos(s) referente(s) a planilha de proposta;
- 14.16.5. ANEXO V – Modelo(s) de Declaração(ões);
- 14.16.6. ANEXO VI – Modelo referente ao Termo de Vistoria e Notificação;
- 14.16.7. ANEXO VII – Modelo do Auto de Vistoria para entrada no Pátio;
- 14.16.8. ANEXO VIII – Planilha orçamentária;
- 14.16.9. ANEXO IX – Avaliação de Execução de Serviços.

15. Responsáveis

Todas as assinaturas eletrônicas seguem o horário oficial de Brasília e fundamentam-se no §3º do Art. 4º do [Decreto nº 10.543, de 13 de novembro de 2020](#).

WALDIR ANTONIO COVINO JUNIOR

Autoridade competente



Assinou eletronicamente em 19/05/2026 às 16:19:49.

Lista de Anexos

Atenção: Apenas arquivos nos formatos ".pdf", ".txt", ".jpg", ".jpeg", ".gif" e ".png" enumerados abaixo são anexados diretamente a este documento.

- Anexo I - Termo de Referencia e Estudo Tecnico Preliminar.pdf (7.57 MB)
- Anexo II - Minuta de Termo Contrato.pdf (295.2 KB)
- Anexo III - Copia da Resolucao SSP-05-2026.pdf (1.2 MB)
- Anexo IV - Modelos(s) referente(s) a planilha de proposta.pdf (171.37 KB)
- Anexo V - Modelo(s) de Declaracao(oes).pdf (7.74 KB)
- Anexo VI - Modelo referente ao Termo de Vistoria e Notificacao.pdf (26.8 KB)
- Anexo VII - Modelo do Auto de Vistoria para Entrada no Patio.pdf (181.56 KB)
- Anexo VIII - Planilha orcamentaria.pdf (170.47 KB)
- Anexo IX - Avaliacao de Execucao de Servicos.pdf (118.18 KB)

ESP-DELEG.SECC.POLICIA DE GUARULHOS

Termo de Referência 1/2026

Informações Básicas

Número do artefato	UASG	Editado por	Atualizado em
1/2026	180274-ESP-DELEG.SECC.POLICIA DE GUARULHOS	ELCIO ROBERTO DA SILVA JUNIOR	19/05/2026 12:59 (v 0.7)
Status			
ASSINADO			

Outras informações

Categoria	Número da Contratação	Processo Administrativo
V - prestação de serviços, inclusive os técnico-profissionais especializados/Serviço continuado sem dedicação exclusiva de mão de obra		058.0019540/2026-11

1. Definição do objeto

1.1 Contratação de prestação de serviços de depósito e guarda de veículos automotores e outros tracionados, incluindo peças, acessórios e componentes, apreendidos em decorrência da prática de atos característicos de polícia judiciária, no âmbito da Delegacia Seccional de Polícia de Guarulhos, unidades subordinadas e Núcleo Corregedor de Guarulhos, com disponibilização e administração de pátio, nos termos da tabela abaixo, conforme condições e exigências estabelecidas neste Termo de Referência, de acordo com as subdivisões na forma de itens que compõem este instrumento.

ITEM	ESPECIFICAÇÃO	CATSER	UNIDADE DE MEDIDA	QUANTIDADE TOTAL	VALOR UNITÁRIO	VALOR TOTAL
1	Depósito e guarda de veículos automotores e outros tracionados, incluindo peças, acessórios e componentes, com disponibilização e administração de pátio	17167	mês	30	R\$ 141.441,52	R\$ 4.243.245,60

1.1.1. Em caso de eventual divergência entre a descrição do item do catálogo do sistema compras.gov.br e as disposições deste Termo de Referência, prevalecem as disposições deste Termo de Referência.

1.1.2. Este Termo de Referência foi elaborado em conformidade com o [Decreto estadual nº 68.185, de 11 de dezembro de 2023](#).

1.1.3. O objeto desta contratação não se enquadra como serviços de luxo, observando o disposto no [Decreto estadual nº 67.985, de 2023](#).

1.2. Os serviços objeto desta contratação são caracterizados como “serviços comuns”, conforme justificativa constante do Estudo Técnico Preliminar, elaborado nos termos do [Decreto estadual nº 68.017, de 11 de outubro de 2023](#).

1.3. O prazo de vigência da contratação é de 30 (trinta) meses, contados a partir da data da assinatura do contrato ou da ordem de início de execução dos serviços, prorrogável por até 10 anos, na forma dos artigos 106 e 107 da [Lei nº 14.133, de 2021](#).

1.3.1. O serviço é enquadrado como contínuo, sem regime de dedicação exclusiva de mão de obra, e sem predominância de mão de obra, sendo a vigência plurianual mais vantajosa, tendo em vista que se trata de manutenção da atividade administrativa, decorrente de necessidade permanente.

1.4. O contrato estabelece a disciplina que será aplicada em relação à vigência da contratação.

Subcontratação

1.5. A Contratada não poderá subcontratar, ceder ou transferir, total ou parcialmente, o objeto contratual.

2. Fundamentação da contratação

2.1. O objeto da contratação está previsto no Plano de Contratações Anual 2025, nos termos do [Decreto estadual nº 67.689, de 3 de maio de 2025](#), conforme consta das informações básicas deste Termo de Referência.

3. Descrição da solução

3.1. A descrição da solução como um todo encontra-se pormenorizada em tópico específico do Estudos Técnico Preliminar, apêndice deste Termo de Referência.

4. Requisitos da contratação

Sustentabilidade

4.1. Além dos critérios de sustentabilidade eventualmente inseridos na descrição do objeto, devem adotar boas práticas de otimização de recursos /redução de desperdícios/menor poluição, tais como:

I. Racionalização do uso de substâncias potencialmente tóxico-poluentes;

II. Racionalização/economia no consumo de energia elétrica e de água;

III. Desenvolver ou adotar manuais de procedimentos de descarte de materiais potencialmente poluidores, tais como pilhas e baterias dispostas para descarte que contenham em suas composições chumbo, cádmio, mercúrio e seus compostos, aos estabelecimentos que as comercializam ou à rede de assistência técnica autorizada pelas respectivas indústrias, para repasse aos fabricantes ou importadores, nos termos da [IN/MARE nº 6, de 3 de novembro de 1995](#) e do [Decreto nº 5.940, de 25 de outubro de 2006](#) e atendendo ainda, o disposto na [Resolução CONAMA nº 257, de 30 de junho de 1999](#).

IV. Desenvolver ou adotar manuais de procedimentos e diretrizes relativas à gestão integrada e ao gerenciamento de resíduos sólidos, incluídos os perigosos, nos termos da [Lei nº 12.305, de 02 de agosto de 2010](#) ;

V. Desenvolver ou adotar manuais de procedimentos de recolhimento, coleta e destinação final de óleo lubrificante usado ou contaminado, nos termos da [Resolução CONAMA 362, de 27 de junho de 2005](#);

VI. Desenvolver ou adotar manuais de procedimentos de prevenção à degradação ambiental causada por pneus inservíveis e sua destinação ambientalmente adequada, nos termos da [Resolução do CONAMA 416, de 30 de setembro de 2009](#).

Garantia da contratação

4.2. Não haverá exigência da garantia da contratação dos artigos 96 e seguintes da [Lei nº 14.133, de 2021](#), pelas razões constantes do Estudo Técnico Preliminar.

Vistoria

4.3. Não há necessidade de realização de avaliação prévia do local de execução dos serviços.

Seguro

4.4. A Contratada deverá manter, durante toda a vigência contratual, apólice de seguro vigente que contemple cobertura ampla e suficiente para os riscos inerentes às atividades de depósito e guarda, incluindo, no mínimo:

I – Seguro contra incêndio;

II – Seguro contra furto qualificado e roubo, inclusive mediante arrombamento ou rompimento de barreiras físicas;

III – Seguro contra danos causados por fenômenos da natureza (chuva, vendaval, alagamento, tempestade, queda de árvores, granizo e eventos correlatos);

IV – Seguro de responsabilidade civil para cobertura de danos, avarias ou extravios decorrentes de falha na prestação dos serviços, ação ou omissão de prepostos, vigilantes ou colaboradores da Contratada;

V – Seguro contra colisões, abalroamentos ou movimentações internas realizadas no interior do pátio por equipamentos ou pessoal da Contratada.

4.5. A apólice deverá ser emitida em nome da Contratada, com a Contratante indicada como beneficiária, devendo ser apresentada no ato da assinatura do contrato e renovada tempestivamente, sem prejuízo da continuidade da cobertura.

4.6. A ausência de manutenção da cobertura securitária obrigatória constituirá inadimplemento contratual, sujeitando a contratada às penalidades previstas na [Lei nº 14.133/2021](#) e neste instrumento, incluindo, a possibilidade de eventual rescisão contratual.

4.7. Em caso de ocorrência de sinistro, a contratada será integralmente responsável pela abertura, acompanhamento e conclusão do processo perante a seguradora, devendo ressarcir o valor total dos danos à Contratante ou ao proprietário do veículo, independentemente do pagamento do seguro.

4.8. A Contratante poderá, a qualquer tempo, solicitar comprovação da vigência, condições e regularidade da apólice, bem como exigir eventuais ajustes de cobertura considerados necessários para a adequada proteção dos bens custodiados.

5. Modelo de execução do objeto

Condições de execução

5.1 A execução do objeto seguirá a seguinte dinâmica:

5.1.1. Início da execução do objeto: Será emitida em até 90 (noventa) dias ordem de início do serviço, contada da assinatura do contrato.

5.1.2. A emissão dessa ordem está condicionada à aprovação das instalações do pátio mediante o “Termo de Vistoria e Notificação” e a comprovação, por parte da Contratada, do cumprimento integral das exigências estabelecidas no Estudo Técnico Preliminar e neste Termo de Referência, incluindo a obtenção de todas as licenças, autorizações e alvarás necessários para a execução da atividade.

5.1.3. Somente após a verificação do cumprimento dessas exigências pela Contratante será autorizada, formalmente, a execução dos serviços.

5.1.4. O prazo de instalação e/ou adequação de pátio e equipamentos é passível de prorrogação por igual período, uma única vez, caso comprovada demora na obtenção das licenças, autorizações e alvarás por razões não imputáveis à Contratada.

5.1.4.1. Ultrapassados os prazos previstos sem a comprovação do atendimento das exigências necessárias para a realização da atividade de depósito e guarda de bens apreendidos, o contrato será rescindido de pleno direito, caso não sanadas as irregularidades, como estabelecido no subitem 5.1.4., se for o caso.

5.1.5. Imediatamente após a conclusão das obras de instalação do pátio, a Contratada deverá comunicar formalmente a Contratante, para que seja realizada vistoria no local com a finalidade de verificar se os requisitos estabelecidos no Edital foram devidamente atendidos.

5.1.6. A vistoria será previamente agendada e a Contratante será informada, sendo obrigatória sua participação por meio de representante ou funcionário designado.

5.1.7. O Termo de Vistoria e Notificação é o documento hábil, aqui definido, para verificação (vistoria in loco) e ratificação do pleno atendimento das exigências do instrumento convocatório no tocante às instalações do pátio, equipamentos, materiais, documentação e demais requisitos necessários ao início da execução dos serviços.

5.1.8. O preenchimento do Termo de Vistoria e Notificação será feito em 2 (duas) vias que deverão ser assinadas pelo respectivo servidor do órgão (vistoriador) e pelo representante da Contratada:

5.1.8.1. 1 (uma) via será entregue à Contratada, com efeito de notificação;

5.1.8.2. 1 (uma) via será anexada aos processo para emissão da ordem de início dos serviços, caso ocorra o pleno atendimento às exigências.

5.1.9. Seu preenchimento ficará a cargo de servidor do órgão designado para tal atividade, onde assinalará cada item vistoriado como “atendido” ou “não atendido”, e deverá estar instruído com fotos. Ao término da vistoria do pátio, será assinalado pelo(s) responsável(is) pela fiscalização, que poderá ser:

5.1.9.1. APTO para início das atividades;

5.1.9.2. INAPTO para início das atividades: hipótese que a Contratada será notificada informando todos os apontamentos feitos, todos os itens não atendidos, constando ao final o prazo máximo de 30 (trinta) dias corridos para Regularização;

5.1.10. O Termo, uma vez entregue à Contratada, tem caráter de Notificação para o cômputo dos respectivos prazos para realização das adequações (se necessários)

5.1.11. A Contratada deverá manter as tratativas para instalação dos serviços junto à Delegacia Seccional de Polícia de Guarulhos, através do telefone (11) 2442-9054 ou do correio eletrônico guarulhos.uge@policiacivil.sp.gov.br.

Local e horário da prestação dos serviços

5.2. O pátio deverá estar localizado num raio de até 50 (cinquenta) quilômetros, considerando o marco zero do município de Guarulhos, em área cujo zoneamento permita o uso para a atividade proposta, com as licenças ambientais devidas, alvarás e autorizações respectivas.

5.3. Os serviços deverão ser executados de forma continuada e ininterrupta, 24 (vinte e quatro) horas por dia durante os 7 (sete) dias da semana, inclusive sábados, domingos e feriados, incluindo as apreensões realizadas pela Delegacia Seccional de Polícia de Guarulhos, unidades subordinadas e Núcleo Corregedor de Guarulhos, conforme segue:

DELEGACIA SECCIONAL DE POLÍCIA DE GUARULHOS - UGE 180274
Unidades Policiais
Delegacia Seccional de Polícia de Guarulhos
1º Distrito Policial de Guarulhos
2º Distrito Policial de Guarulhos
3º Distrito Policial de Guarulhos
4º Distrito Policial de Guarulhos
5º Distrito Policial de Guarulhos
6º Distrito Policial de Guarulhos
7º Distrito Policial de Guarulhos
8º Distrito Policial de Guarulhos
9º Distrito Policial de Guarulhos
Setor de Homicídios
Núcleo de Investigações sobre Roubo, Furto, Apropriação Indébita e Receptação de Cargas
Delegacia de Investigações sobre Entorpecentes
Delegacia de Polícia de Defesa da Mulher de Guarulhos
Delegacia de Investigações sobre Infrações Contra o Meio Ambiente
Delegacia de Polícia de Proteção ao Idoso
Delegacia de Polícia de Santa Isabel
Delegacia de Polícia de Arujá
Delegacia de Polícia de Defesa da Mulher de Arujá
Núcleo Corregedor

Rotinas e obrigações a serem cumpridas

5.4. A execução contratual observará as rotinas e obrigações abaixo:

5.4.1. O veículo será recebido no pátio mediante a entrega dos seguintes documentos pelo responsável pela remoção:

- Determinação de autoridade policial da unidade requisitante para o depósito e guarda do veículo no pátio;
- Cópia do Auto de Vistoria para Remoção;

5.5. O bem apreendido será recepcionado no pátio por funcionário da Contratada, devidamente identificado e treinado, que repetirá a vistoria realizada na remoção, conferindo-a com o Auto de Vistoria para Remoção que lhe foi entregue e efetuando os registros fotográficos.

5.5.1. A vistoria deverá abranger, no mínimo, os seguintes elementos, que deverá ser consignado no Auto de Vistoria para o recebimento do bem apreendido no pátio:

- Número e denominação da unidade policial;
- Data;
- Número do boletim de ocorrência e/ou inquérito policial;
- Características (marca, modelo, ano fabricação/modelo, placa etc);
- Quilometragem;
- Veículo andando quando acionada ignição;
- Estado geral da lataria;

- Estado geral de vidros;
- Estado geral dos bancos;
- Estado dos pneus;
- Possui rodas;
- Possui estepe;
- Existência de motor e caixa de câmbio;
- Possui equipamentos obrigatórios (chave de rodas/triângulo);
- Possui aparelhos de som e/ou imagem;
- Possui retrovisores;
- Possui extintor de incêndio;
- Faróis e lanternas íntegros;
- Observações e divergências;

5.5.2. O documento gerado por ocasião do checklist (lista de verificação) quando da chegada dos veículos automotores e outros tracionados, incluindo peças, acessórios e componentes ao pátio (onde deverão estar registradas as condições e dados identificadores do veículo), será fornecido pela Contratada e deverá alimentar sistema informatizado de controle do pátio, registrando-se data e horário da entrada do veículo no pátio, bem como informação da delegacia de polícia requisitante, sem prejuízo do arquivamento da documentação correspondente.

5.5.3. No caso de constatação de divergências em relação à vistoria anteriormente realizada, a Contratada deverá:

- a) Comunicar a autoridade policial responsável, registrando a divergência, com data e hora, efetuando fotos das divergências relatadas para as devidas providências.
- b) Adotar, de imediato, providências no sentido de identificar o momento em que se deu o dano, antes, durante ou após o seu traslado;
- c) Verificar se os danos alegados foram registrados no respectivo documento de vistoria quando adentrou ao pátio, comprovando-se, quando for o caso, a preexistência dos danos com os registros fotográficos efetuados pela empresa responsável pelo transporte no momento da retirada do veículo e pela própria contratada, quando da entrada ao pátio.
- d) Responsabilizar-se integralmente pelos danos a que, comprovadamente, tiver dado causa.

5.5.4. Os veículos pesados e de grande porte serão depositados em vagas compatíveis com as suas dimensões.

5.5.5. Não serão remunerados, em separado, o depósito e a guarda de motores, caixas de câmbio e outras peças, fazendo parte da presente contratação.

5.5.6. O eventual manuseio de veículos no pátio após o depósito do veículo ou tracionado apreendido será de responsabilidade da Contratada, que deverá possuir equipamentos apropriados para tanto.

5.5.7. Quaisquer danos ou avarias que ocorram nos veículos sob sua guarda e que estejam no devido local do depósito serão de exclusiva responsabilidade da Contratada, garantido à Administração o direito de regresso por eventuais prejuízos perante terceiros que tiver de indenizar.

5.5.8. As peças ou partes eventualmente danificadas e separadas dos automóveis deverão permanecer sempre junto ao veículo correspondente, de preferência em seu interior.

5.5.9. No caso da existência de objetos ou pertences deixados no interior do automóvel, estes devem permanecer no interior do veículo, salvo se perecíveis ou na impossibilidade de fechamento e lacração do veículo por dano, ocasião em que deverão permanecer em local próprio do pátio para este fim, devidamente identificados.

5.5.10. A Contratada deverá manter, em arquivo eletrônico, banco de dados fotográfico dos veículos recolhidos, devidamente indexado aos veículos recolhidos e à disposição para consulta da Contratante a qualquer momento, durante toda a vigência do contrato e suas renovações, caso houver.

5.5.11. O registro fotográfico deverá conter, no mínimo, uma imagem de cada face externa completa do veículo (frente, traseira, lado esquerdo e direito), painel de instrumentos interno, foto da quilometragem atual, bancos, compartimento do motor, porta-malas (aberto), estepe (conjunto roda-pneu) e Kit GNV (gás natural veicular), quando houver, evitando-se imagens fracionadas dos elementos citados neste item. Deverá ser realizado registro fotográfico do número do chassi do veículo e dos elementos de identificação presentes nos vidros do veículo.

5.5.11.1. No caso de verificação de avarias, deve haver o registro fotográfico detalhado correspondente.

5.5.11.2. A falta dos registros fotográficos, que comprove a preexistência de todas as avarias constantes no veículo anteriormente à remoção implicará na assunção do ônus de ressarcimento de toda e qualquer avaria reclamada, sem prejuízo das sanções contratuais correspondentes.

5.5.11.3. Não havendo divergências a serem sanadas, a Contratada ficará responsável pelo veículo e pertences, se existentes.

5.5.12. A Contratada deverá providenciar a identificação dos veículos automotores e outros tracionados, incluindo peças, acessórios e componentes através de etiquetagem que possibilite a visão externa e, para tanto deverá utilizar material termocolante ou adesivo de alta aderência impermeável resistente a intempéries, incluindo, inclusive, o acervo de bens apreendidos

5.5.13. Necessário a utilização de software próprio para registros e controle do depósito e guarda, franqueando acesso à Contratante para consultas e emissão de relatórios gerenciais com a obrigatoriedade de conceder o respectivo programa e/ou licenças correspondentes, caso solicitado.

5.5.14. Considerando que se tratam de apreensões vinculadas a procedimentos de polícia judiciária, em sua maioria dependentes de decisões judiciais, não há previsão quanto ao tempo de permanência no pátio dos veículos apreendidos.

Liberação

5.6. O veículo somente será liberado após autorização, por meio de auto de depósito ou auto de entrega, expedido pela autoridade policial competente ou por determinação judicial. No caso de determinação judicial, ainda assim o veículo somente será liberado após expedido o auto de entrega e/ou depósito pela autoridade policial, devendo a Contratada se valer dos meios possíveis para atestar a autenticidade desses documentos.

5.7. Para a retirada do veículo do pátio, a Contratada deverá observar os mesmos procedimentos de verificação adotados quando de sua entrada, visando garantir que não houve danos ou outras irregularidades durante o período de estadia nas dependências do pátio, devendo o formulário de verificação de retirada ser validado mediante a assinatura do proprietário do veículo ou seu procurador.

5.8. Em caso de discordância do proprietário ou seu procurador com o estado de retirada do veículo, a Contratada deverá descrever o alegado pelo proprietário ou procurador no formulário de verificação de retirada, entregando-lhe uma via, providenciar novas fotografias do veículo e enviar comunicado do ocorrido à Contratante.

5.9. Os dias e horários de atendimento para liberação dos veículos no pátio deverão ser compatíveis com os horários de funcionamento dos cartórios das unidades policiais, devendo funcionar minimamente de segunda-feira a sexta-feira das 09h00 às 17h00, com agendamento prévio.

5.10. Deverá ser imediatamente registrado no sistema de controle a saída do veículo do pátio.

5.11. Caso o estado de conservação dos equipamentos de segurança do veículo não esteja adequado, o veículo poderá ser transportado internamente no pátio através de guincho ou empilhadeira da Contratada, sem ônus para o Estado e para o proprietário do bem.

5.12. Não será permitida a retirada do veículo por pessoa que se apresente em estado de embriaguez ou torpor, mesmo que devidamente habilitada, devendo o funcionário responsável pelo pátio solicitar apoio policial para auxiliar na resolução do problema.

5.13. Não poderá ser cobrado, em hipótese alguma, qualquer valor além dos previstos legalmente para a retirada do veículo do pátio e nenhum valor deverá ser pago diretamente à Contratada, que deverá afixar aviso ostensivo com essa advertência.

5.14. A cobrança indevida de qualquer valor, pelo pátio, se comprovada, configurará infração, sujeita às sanções previstas na legislação em vigor.

Leilão

5.15. A realização de leilão, bem como a determinação de sua periodicidade, é de competência exclusiva da Contratante.

5.16. A Contratada fica obrigada a disponibilizar, no pátio, área para realização de leilões dos bens apreendidos e também franquear suas instalações aos visitantes interessados em participar de leilão público destinado à alienação dos bens apreendidos, caso necessário, devendo tolerar inclusive a compactação e a descontaminação dos veículos arrematados no próprio pátio.

5.17. Uma vez determinado o leilão, a Contratada será notificada e deverá:

- a) isolar os bens destinados para fins de leilão, de forma a deixá-los localizados e separados em área claramente definida e identificada, de modo a facilitar sua visão, acesso e visitação;
- b) garantir a limpeza do local onde estão os bens apreendidos;
- c) garantir retirada de obstáculos ao acesso dos bens apreendidos;
- d) proporcionar ações que facilitem o acesso de eventuais interessados em arrematar tais bens apreendidos (visitação), nos prazos definidos pela Comissão e em Edital;
- e) permitir a visitação dos interessados nos bens recolhidos, devendo manter pessoal adequado para cuidar da segurança durante visitação que ocorrerá em dias úteis, conforme horários e regras estabelecidas no Edital de Leilão;

5.18. A Contratada será responsável pela guarda dos bens apreendidos levados a leilão até a entrega oficial do(s) bem(s) para o(s) arrematante(s).

Recursos humanos e materiais a serem disponibilizados

5.19. A Contratada disponibilizará pessoal em número necessário à realidade do pátio, para execução do contrato e das atividades operacionais de recebimento, vistoria, execução de rotinas administrativas, atendimento ao público e liberação de bens apreendidos.

5.20. Caberá à Contratada manter, em regime contínuo, a equipe técnica e operacional suficiente para garantir a execução ininterrupta dos serviços, inclusive em finais de semana, feriados e períodos de afastamento de funcionários.

5.21. As chaves dos veículos deverão ser acondicionadas em local apropriado, de forma a facilitar sua localização quando da devolução para os legítimos possuidores ou quem de direito, mediante apresentação de autorização emitida pela autoridade policial ou judiciária competente.

5.22. Para a perfeita execução dos serviços, a Contratada deverá disponibilizar os materiais, equipamentos, ferramentas e utensílios necessários, nas quantidades estimadas e qualidades a seguir estabelecidas, promovendo sua substituição quando necessário:

5.22.1. Para o funcionamento do pátio, a Contratada disponibilizará, no mínimo:

- Dispositivos ou equipamentos eletrônicos que promovam registros fotográficos digitais, com resolução de qualidade superior, a serem utilizados nas vistorias;
- Linha telefônica para o atendimento da Contratante, diferente do número de telefone para atendimento ao público, disponível, durante 07 (sete) dias por semana, durante as 24 (vinte e quatro) horas do dia, inclusive em feriados.
- Equipamento de informática compatível com as versões atuais, visando a comunicação via e-mail com as unidades policiais;
- Aparelho(s) de rádio comunicação ou celular(es) que permitam conexão com os funcionários do pátio, em número suficiente aos funcionários disponibilizados para tal função;
- Equipamento que possibilite a impressão e digitalização de documentos e envio on-line;
- Mobiliário em geral (mesa, cadeira, armário e arquivo) compatível para utilização dos funcionários, do público em geral e para guarda de materiais e insumos a serem utilizados nos pátios;
- Compressor para enchimento dos pneus, se necessário;
- Bateria automotiva selada, para auxílio na partida dos veículos, se necessário;
- Carregador de bateria automotiva, compatível com as baterias utilizadas no mercado, para utilização se necessário;
- Informatização dos dados relativos à prestação dos serviços realizados, contendo informação sobre todos os bens apreendidos depositados no pátio e os bens apreendidos depositados liberados, possibilitando o fornecimento de estatísticas sobre os serviços executados, quando solicitado pela Contratante. O sistema deverá conter registros referentes aos bens apreendidos e eventuais perícias e vistorias (ex.: número de boletim de ocorrência, unidade/autoridade requisitante, data de entrada, data de saída, e outras intercorrências), sempre instruído com fotos de frente, traseira, laterais esquerda, direita, interior, chassi e motor, se for o caso.

5.22.2. O rol de recursos materiais mencionado nos itens acima é meramente exemplificativo, podendo a Contratada dispor de outros materiais que entender necessários para a perfeita execução dos serviços contratados.

Informações relevantes para elaboração da proposta

5.23. A demanda do órgão tem como base as seguintes características:

Dimensionamento

5.23.1.O dimensionamento do pátio levou em conta as áreas destinadas ao depósito de veículos de porte pequeno, médio e grande (utilitários), veículos pesados e motocicletas e também componentes (motores, caixas de câmbio e outros).

5.23.2. As proporções são estimativas e poderão ser readequadas para atender as demandas da Contratante. Para definição da estimativa foram considerados dados de apreensões e liberações realizadas pelas unidades policiais, bem como informações do pátio GUARDA DE VEÍCULOS JDN LTDA (empresa atualmente contratada para a prestação dos serviços).

5.23.3. O indicativo de passivo a ser transferido é estimativo, podendo sofrer alteração até a efetiva transferência, decorrente de novas apreensões ou eventuais liberações.

5.23.4. A dimensão das vagas foi calculada com base nas especificações contidas no Anexo I - Disposições Técnicas, subitem 8.I, do Código de Obras e Edificações do Município de São Paulo, aprovado pelo [Decreto 57.776/2017](#), que regulamentou a [Lei Municipal nº 16.642/2017](#), na seguinte conformidade:

Tipo de veículo	Largura	Comprimento	Área
	(m ²)		
Veículos de pequeno, médio e grande porte/utilitários	2,50	5,50	13,75
Veículo Pesado	3,10	8,00	24,80
Motocicleta	1,00	2,00	2,00

5.23.5. A capacidade estimada de armazenamento nos 30 (trinta) meses de contratação segue discriminada no quadro abaixo.

		Estimativa Entradas	Estimativa saídas	Dimensão		
--	--	---------------------	-------------------	----------	--	--

Tipo	Acervo	Mês	30 meses	Mês	30 meses	das vagas m²	Estimativa 30 meses	Área Total
Veículos de pequeno, médio e grande porte /utilitários	1.613	88	2.642	35	1.039	13,75	3.216	39.850
Veículo Pesado	65	3	95	1	30	24,80	130	3.224
Motocicleta	773	39	1.165	13	394	2,00	1.544	3.088
Motores, peças e outros	202	7	205	0	3	*	404	50.532
SUBTOTAL	2.653	137	4.107	49	1.466		5.294	
Acréscimo de 15% da área para depósito de motores, caixas de câmbio, chassis, outras peças e acessórios, bem como estrutura para execução dos serviços (área de manobras, local para perícia, vistoria, realização de leilão etc).								7.580
Total considerando 15% de acréscimo								58.112

5.23.6. O pátio deverá, portanto, atender a área mínima de 58.112 m², como acima discriminado.

5.23.7. A Contratada poderá ocupar área única ou 02 (duas) áreas distintas, cuja somatória complete a área mínima para o pátio exigida e desde que distantes, uma da outra, no máximo de 10 km, considerando o menor trajeto para não ocasionar grande aumento de custos para a contratação dos serviços de guinchamento, podendo utilizar um único sistema administrativo operacional.

5.23.8. O pátio deverá possuir áreas para manobras dos guinchos e demais veículos, para movimentação interna com ruas dimensionadas para este fim, levando-se em conta, ainda, a estrutura a ser atendida pela Contratada para a perfeita execução dos serviços, como local para perícia, vistoria, local para depósito de motores e caixas de câmbio e área para realização do leilão, quando necessário.

5.23.9. O pátio deverá contar ainda com dependências para atendimento ao público, que deverão ser cobertas, observada a acessibilidade e as condições de atendimento.

Especificação técnica da área

5.24. A área destinada à prestação dos serviços de depósito e guarda de veículos deverá ser separada das demais e ter as seguintes características mínimas:

5.24.1. Para funcionamento da área administrativa:

5.24.1.1. Possuir área coberta com espaço destinado ao atendimento ao público com condições para liberações, as quais serão previamente agendadas;

5.24.1.2. Instalações com guichê, assentos, bebedouro e banheiros. As instalações deverão estar permanentemente limpas.

5.24.1.3. Deve-se dar especial atenção à acessibilidade para pessoas com necessidades especiais e /ou com deficiência física;

5.24.1.4. Área técnica de apoio e guarda de insumos e materiais operacionais;

5.24.2. Para a instalação do pátio:

5.24.2.1. Muro ou tela com altura mínima de 2,50m (dois metros e meio) com proteção por concertina, arame farpado ou cerca elétrica, com pelo menos três fios acima;

5.24.2.2. Placa de identificação visível na entrada principal, contendo os dados da Contratante, conforme modelo previamente aprovado;

5.24.2.3. Acessos (entradas e/saídas) compatíveis com as dimensões dos veículos a serem guardados. Não será admitida em hipótese alguma a guarda dos bens apreendidos fora do pátio indicado no contrato ou em outro local que não este;

5.24.2.4. Portão de acesso exclusivo para entrada e saída de veículos, devendo permanecer fechado após cada movimentação, a fim de evitar acessos não autorizados;

5.24.2.5. Sistema de iluminação, incluindo de emergência, compatível com layout das dependências do pátio que deverá estar permanentemente limpo e sem vegetação, permitindo fácil acesso e mobilização dos veículos.

5.24.2.6. Sistema de monitoramento por câmeras de alta definição 24 (vinte e quatro) horas por dias em pontos estratégicos onde estejam estacionados os veículos e demais apreensões, em quantidades que permitam visualizar toda a área do pátio e o acesso de veículos e pessoas, com capacidade de armazenamento de imagens por, no mínimo, 90 (noventa) dias, podendo os fiscais do contrato, ter acesso às imagens a qualquer momento, necessitando apenas da solicitação;

5.24.2.7. Piso pavimentado com massa asfáltica, concreto, cascalho ou similar, resistente à movimentação dos veículos;

5.24.2.8. Espaço suficiente para manobras dos veículos;

5.24.3. Área destinada à perícia, com iluminação suficiente e devidamente coberta.

5.24.4. Guarda individualizada dos veículos, com distância mínima entre eles, sob responsabilidade integral da Contratada e deverão preferencialmente ficar acondicionados no pátio separados uns dos outros por tipo/espécie.

5.24.5. O pátio poderá conter outras áreas/edificações além das especificadas, desde que exclusivamente relacionadas à prestação dos serviços objeto do contrato.

5.24.6. O pátio deverá semestralmente passar por processo de desinsetização e desratização, o qual deverá ser comprovado pela Contratada à Contratante.

5.24.7. A Contratada deverá disponibilizar área fechada e coberta para o depósito e guarda de peças, acessórios e componentes eventualmente apreendidos.

5.24.8. Vias de acesso oficiais e adequadas ao tráfego de automóveis, localizadas fora de zonas de alagamento;

5.24.9. Ausência de notificações sanitárias por presença de dengue nos 6 (seis) meses anteriores à contratação, comprovada mediante certidão negativa expedida pela prefeitura local;

5.24.10. Veículos sinistrados ou com avarias devem ser cobertos com lona (“encapamento”) ou alocados em área coberta, visando à conservação e prevenção sanitária;

5.24.11. O pátio deverá estar em perfeitas condições de operacionalidade e atender as determinações de uso e ocupação do solo.

5.24.12. Apresentação obrigatória do Alvará de Funcionamento específico para atividade de guarda de veículos apreendidos e Auto de Vistoria do Corpo de Bombeiros (AVCB);

5.24.13. Caso o imóvel esteja localizado em área de manancial ou controle ambiental, será obrigatória a apresentação de licença de instalação e de operação emitida pelos órgãos competentes;

5.24.14. Todas as adaptações estruturais, instalações técnicas e regularizações junto a órgãos públicos ou concessionárias serão de responsabilidade exclusiva da Contratada, sem ônus à Administração;

5.24.15. O imóvel a ser utilizado como pátio deverá ser de propriedade da empresa contratada ou estar em sua posse legítima e regular, por prazo igual ou superior ao da vigência contratual, a fim de garantir a continuidade dos serviços e evitar interrupções decorrentes de conflitos locatícios ou instabilidade fundiária.

Procedimentos de transição e finalização do contrato

5.25. Os procedimentos de transição e finalização do contrato constituem-se das seguintes etapas:

a) Transferência de todos os arquivos físicos e digitais, mídias eletrônicas, registros fotográficos e banco de dados relacionados ao acervo de veículos e bens sob guarda da contratada, inclusive com seus históricos de movimentação, vistorias, liberações, vínculos documentais e dados de controle.

b) Quando do encerramento do contrato, sob qualquer hipótese (término de vigência, rescisão ou substituição contratual), a Contratada deverá emitir Termo de Transferência de Bens Depositados, contendo a descrição individualizada e completa dos veículos e bens custodiados, com suas respectivas situações cadastrais, para fins de entrega à nova Contratada e à Contratante.

6. Modelo de gestão do contrato

6.1. O contrato deverá ser executado fielmente pelas partes, de acordo com as cláusulas avençadas e as normas da [Lei nº 14.133, de 2021](#), e cada parte responderá pelas consequências de sua inexecução total ou parcial.

6.2. Em caso de impedimento, ordem de paralisação ou suspensão do contrato, o cronograma de execução será prorrogado automaticamente pelo tempo correspondente, anotadas tais circunstâncias mediante simples apostila.

6.3. As comunicações entre o Contratante e o Contratado devem ser realizadas por escrito sempre que o ato exigir tal formalidade, admitindo-se o uso de mensagem eletrônica para esse fim.

6.4. O Contratante poderá convocar representante do Contratado para adoção de providências que devam ser cumpridas de imediato.

6.5. Após a celebração da contratação, o Contratante poderá convocar o representante do Contratado para reunião inicial para apresentação do plano de fiscalização, que conterá informações acerca das obrigações contratuais, dos mecanismos de fiscalização, das estratégias para execução do objeto, do plano complementar de execução do Contratado, quando houver, do método de aferição dos resultados e das sanções aplicáveis, dentre outros.

Preposto

6.6. O Contratado designará formalmente o seu preposto, antes do início da prestação dos serviços, indicando no instrumento os poderes e deveres em relação à execução do objeto contratado.

6.7. O Contratante poderá recusar, desde que justificadamente, a indicação ou a manutenção do preposto do Contratado, hipótese em que o Contratado designará outro para o exercício da atividade.

Fiscalização

6.8. A execução do contrato deverá ser acompanhada e fiscalizada pelo(s) fiscal(is) do contrato, ou pelos respectivos substitutos ([Lei federal nº 14.133, de 01 de abril de 2021, art. 117, caput](#)).

Fiscalização Técnica

6.9. O fiscal técnico do contrato acompanhará a execução do contrato, para que sejam cumpridas todas as condições estabelecidas no contrato, de modo a assegurar os melhores resultados para a Administração ([Decreto estadual nº 68.220, de 15 de dezembro de 2023, art. 17](#)).

6.10. O fiscal técnico do contrato anotará no histórico de gerenciamento do contrato todas as ocorrências relacionadas à execução do contrato, com a descrição do que for necessário para a regularização das faltas ou dos defeitos observados ([Lei federal nº 14.133, de 01 de abril de 2021, art. 117, §1º, e Decreto estadual nº 68.220, de 2023, art. 17, II](#)).

6.11. O fiscal técnico realizará, em conformidade com cronograma físico-financeiro, as medições dos serviços executados e aprovará a planilha de medição emitida pelo Contratado ([Decreto estadual nº 68.220, de 2023, art. 17, inciso III](#)).

6.12. O fiscal técnico adotará medidas preventivas de controle de contratos, manifestando-se quanto à necessidade de suspensão da execução do objeto ([Decreto estadual nº 68.220, de 2023, art. 17, inciso IV](#)).

6.13. O fiscal técnico do contrato informará ao gestor do contrato, em tempo hábil, a situação que demandar decisão ou adoção de medidas que ultrapassem sua competência, para que adote as medidas necessárias e saneadoras, se for o caso ([Lei federal nº 14.133, de 01 de abril de 2021, artigo 117, § 2º](#)).

6.14. No caso de ocorrências que possam inviabilizar a execução do contrato nas datas aprazadas, o fiscal técnico do contrato comunicará o fato imediatamente ao gestor do contrato ([Decreto estadual nº 68.220, de 2023, art. 17, II](#)).

Fiscalização Administrativa

6.15. O fiscal administrativo do contrato verificará a manutenção das condições de habilitação da contratada, acompanhará o empenho, o pagamento, as garantias, as glosas e a formalização de apostilamento e termos aditivos, solicitando quaisquer documentos comprobatórios pertinentes, caso necessário ([Decreto estadual nº 68.220, de 15 de dezembro de 2023, art. 18, II e III](#)).

6.16. Caso ocorra descumprimento das obrigações contratuais, o fiscal administrativo do contrato atuará tempestivamente na solução do problema, reportando ao gestor do contrato para que tome as providências cabíveis, quando ultrapassar a sua competência ([Decreto estadual nº 68.220, de 15 de dezembro de 2023, art. 18, IV](#)).

6.17. Sempre que solicitado pelo Contratante, o Contratado deverá comprovar o cumprimento da reserva de cargos prevista em lei para pessoa com deficiência, para reabilitado da previdência Social ou para aprendiz, bem como as reservas de cargos previstas em outras normas específicas, com a indicação dos empregados que preencherem as referidas vagas, nos termos do parágrafo único do art. 116 da [Lei federal nº 14.133, de 01 de abril de 2021](#).

Gestor do Contrato

6.18. O gestor do contrato exercerá a atividade de coordenação dos atos de fiscalização técnica, administrativa e setorial e dos atos preparatórios à instrução processual visando, entre outros, à prorrogação, à alteração, ao reequilíbrio, ao pagamento, à eventual aplicação de sanções e extinção do contrato ([Decreto estadual nº 68.220, de 15 de dezembro de 2023, inciso III do art. 2º](#)).

6.19. O gestor do contrato acompanhará a manutenção das condições de habilitação da contratada, para fins de empenho de despesa e pagamento, e anotará os problemas que obstem o fluxo normal da liquidação e do pagamento da despesa no relatório de riscos eventuais. ([Decreto estadual nº 68.220, de 15 de dezembro de 2023, art. 16, IX](#)).

6.20. O gestor do contrato emitirá documento comprobatório da avaliação realizada pelos fiscais técnico, administrativo e setorial, quando houver, quanto ao cumprimento de obrigações assumidas pelo contratado, com menção ao seu desempenho na execução contratual, baseado nos indicadores objetivamente definidos e aferidos, e a eventuais penalidades aplicadas, devendo constar do cadastro de atesto de cumprimento de obrigações ([Decreto estadual nº 68.220, de 15 de dezembro de 2023, art. 16, VI](#)).

6.21. O gestor do contrato tomará providências para a formalização de processo administrativo de responsabilização para fins de aplicação de sanções, a ser conduzido pela comissão de que trata o art. 158 da [Lei federal nº 14.133, de 01 de abril de 2021](#), ou pelo agente ou pelo setor com competência para tal, conforme o caso ([Decreto estadual nº 68.220, de 15 de dezembro de 2023, art. 16, VIII](#)).

6.22. O gestor do contrato deverá elaborar relatório final com informações sobre a consecução dos objetivos que tenham justificados a contratação e eventuais condutas a serem adotadas para o aprimoramento das atividades da Administração ([Decreto estadual nº 68.220, de 15 de dezembro de 2023, art. 16, VII e parágrafo único](#)).

6.23. O gestor do contrato deverá enviar a documentação pertinente ao setor de contratos para a formalização dos procedimentos de liquidação e pagamento, no valor dimensionado pela fiscalização e gestão nos termos do contrato.

7. Critérios de medição e pagamento

7.1. A avaliação da execução do objeto observará o disposto nesta seção.

7.1.1. Será indicada a retenção ou glosa no pagamento, proporcional à irregularidade verificada, sem prejuízos das sanções cabíveis, caso se constate que o Contratado:

7.1.1.1. não tenha produzido os resultados acordados,

7.1.1.2. tenha deixado de executar as atividades contratadas, ou não as tenha executado com a qualidade mínima exigida; ou

7.1.1.3. tenha deixado de utilizar materiais e recursos humanos exigidos para a execução do serviço, ou os tenha utilizado com qualidade ou quantidade inferior à demandada.

7.2. A utilização do Relatório de Avaliação da Qualidade dos Serviços não impede a aplicação concomitante de outros mecanismos para a avaliação da prestação dos serviços.

7.2.1. A aferição da execução contratual para fins de pagamento considerará os critérios constantes no Relatório de Avaliação da Qualidade dos Serviços.

Do recebimento

7.3. Os serviços serão recebidos provisoriamente, no prazo de 05(cinco) dias, pelo(s) fiscal(is) técnico e administrativo, mediante termo(s) detalhado(s), quando verificado o cumprimento das exigências de caráter técnico e administrativo ([Art. 140, I, 'a', da Lei federal nº 14.133/2021 e arts. 17, X, e 18 VI do Decreto estadual nº 68.220, de 15 de dezembro de 2023](#)).

7.4. O prazo da disposição acima será contado do recebimento de comunicação de cobrança oriunda do Contratado com a comprovação da prestação dos serviços a que se referem a parcela a ser paga.

7.5. O fiscal técnico do contrato realizará o recebimento provisório do objeto do contrato mediante termo detalhado que comprove o cumprimento das exigências de caráter técnico ([Art. 17, X, do Decreto estadual nº 68.220, de 15 de dezembro de 2023](#)).

7.6. O fiscal administrativo do contrato realizará o recebimento provisório do objeto do contrato mediante termo detalhado que comprove o cumprimento das exigências de caráter administrativo ([Art. 18, VI, Decreto estadual nº 68.220, de 15 de dezembro de 2023](#)).

7.7. O fiscal setorial do contrato, quando houver, realizará o recebimento provisório sob o ponto de vista técnico e administrativo.

7.8. Para efeito de recebimento provisório, ao final de cada período de faturamento, o fiscal técnico do contrato deverá apurar o resultado das avaliações da execução do objeto e, se for o caso, a análise do desempenho e qualidade da prestação dos serviços realizados em consonância com os indicadores previstos no ato convocatório, que poderá resultar no redimensionamento de valores a serem pagos ao Contratado, registrando em relatório a ser encaminhado ao gestor do contrato.

7.8.1. Será considerado como ocorrido o recebimento provisório com a entrega do termo detalhado ou, em havendo mais de um a ser feito, com a entrega do último;

7.8.2. O Contratado fica obrigado a reparar, corrigir, remover, reconstruir ou substituir, às suas expensas, no todo ou em parte, o objeto em que se verificarem vícios, defeitos ou incorreções resultantes da execução ou materiais empregados, cabendo à fiscalização não atestar a última e /ou única medição de serviços até que sejam sanadas todas as eventuais pendências que possam vir a ser apontadas no Recebimento Provisório.

7.8.3. A fiscalização não efetuará o ateste da última e/ou única medição de serviços até que sejam sanadas todas as eventuais pendências que possam vir a ser apontadas no Recebimento Provisório ([Art. 119 c/c art. 140 da Lei nº 14133, de 2021](#)).

7.8.4. Os serviços poderão ser rejeitados, no todo ou em parte, quando em desacordo com as especificações constantes neste Termo de Referência e na proposta, sem prejuízo da aplicação das penalidades cabíveis.

7.9. Quando a fiscalização for exercida por um único servidor, o Termo Detalhado deverá conter o registro, a análise e a conclusão acerca das ocorrências na execução do contrato, em relação à fiscalização técnica e a administrativa e demais documentos que julgar necessários, devendo encaminhá-los ao gestor do contrato para recebimento definitivo.

7.10. Os serviços serão recebidos definitivamente no prazo de 05(cinco) dias, contados do recebimento provisório, por servidor ou comissão designada pela autoridade competente, após a verificação da qualidade e quantidade do serviço e consequente aceitação mediante termo detalhado, obedecendo os seguintes procedimentos:

7.10.1. Emitir documento comprobatório da avaliação realizada pelos fiscais técnico, administrativo e setorial, quando houver, no cumprimento de obrigações assumidas pelo contratado, com menção ao seu desempenho na execução contratual, baseado em indicadores objetivamente definidos e aferidos, e a eventuais penalidades aplicadas, devendo constar do cadastro de atesto de cumprimento de obrigações, conforme regulamento ([Decreto estadual nº68.220, de 15 de dezembro de 2023, art. 16, VI](#));

7.10.2. Realizar a análise dos relatórios e de toda a documentação apresentada pela fiscalização e, caso haja irregularidades que impeçam a liquidação e o pagamento da despesa, indicar as cláusulas contratuais pertinentes, solicitando à Contratada, por escrito, as respectivas correções;

7.10.3. Emitir Termo Detalhado para efeito de recebimento definitivo dos serviços prestados, com base nos relatórios e documentações apresentadas;

7.10.4. Comunicar ao Contratado para que emita a Nota Fiscal ou Fatura, com o valor exato dimensionado pela fiscalização; e

7.10.5. Enviar a documentação pertinente ao setor de contratos para a formalização dos procedimentos de liquidação e pagamento, no valor dimensionado pela fiscalização e gestão.

7.11. No caso de controvérsia sobre a execução do objeto, quanto à dimensão, qualidade e quantidade, se houver parcela incontroversa, deverá ser observado o teor do art. 143 da [Lei nº 14.133, de 2021](#), com a comunicação ao Contratado para emissão de Nota Fiscal no que pertine à parcela incontroversa, para efeito de liquidação e pagamento.

7.12. Nenhum prazo de recebimento ocorrerá enquanto pendente a solução, pelo contratado, de inconsistências verificadas na execução do objeto ou no instrumento de cobrança.

7.13. O recebimento provisório ou definitivo não excluirá a responsabilidade civil pela solidez e pela segurança do serviço nem a responsabilidade ético-profissional pela perfeita execução do contrato.

Liquidação

7.14. Recebida a Nota Fiscal ou documento de cobrança equivalente, correrá o prazo de 10 (dez) dias úteis para fins de liquidação, a contar de seu recebimento pela Administração, na forma desta seção, prorrogáveis por igual período, justificadamente, quando houver necessidade de diligências para a aferição do atendimento das exigências contratuais ([Art. 7º, I, e §2º e §3º, da Instrução Normativa SEGES/ME nº 77, de 04 de novembro de 2022, c/c o Decreto estadual nº67.608, de 2023](#)).

7.14.1. O prazo de que trata a subdivisão acima será reduzido à metade, mantendo-se a possibilidade de prorrogação nele especificada, no caso de contratação decorrente de despesa cujo valor não ultrapasse o limite de que trata o [inciso II do caput do art. 75 da Lei nº 14.133, de 2021](#).

7.15. Para fins de liquidação, o setor competente deve verificar se a Nota Fiscal ou Fatura apresentada expressa os elementos necessários e essenciais do documento, tais como, caso aplicáveis:

7.15.1. o prazo de validade;

7.15.2. a data da emissão;

7.15.3. os dados do órgão contratante;

7.15.4. o período respectivo de execução do contrato;

7.15.5. o valor a pagar; e

7.15.6. eventual destaque do valor de retenções tributárias cabíveis.

7.16. Havendo erro na apresentação da Nota Fiscal/Fatura, ou circunstância que impeça a liquidação da despesa, esta ficará sobrestada até que o contratado providencie as medidas saneadoras, reiniciando-se o prazo após a comprovação da regularização da situação, sem ônus à Contratante.

7.17. A Nota Fiscal ou Fatura deverá ser obrigatoriamente acompanhada da comprovação da regularidade fiscal ou constatada por meio de consulta *on-line* ao SICAF ou, na impossibilidade de acesso ao referido Sistema, mediante consulta aos sítios eletrônicos oficiais ou à documentação mencionada no art. 68 da [Lei nº 14.133, de 2021](#).

7.18. A Administração deverá realizar consulta ao SICAF para: a) verificar a manutenção das condições de habilitação exigidas no edital; b) identificar possível razão que impeça a participação em licitação, no âmbito do órgão ou entidade, tais como proibição de contratar com o Poder Público, bem como ocorrências impeditivas indiretas ([Instrução Normativa SEGES/MPDG nº 3, de 26 de abril de 2018 c/c Decreto estadual nº 67.608, de 2023](#)).

7.19. Constatando-se, junto ao SICAF, a situação de irregularidade do Contratado, será providenciada sua notificação, por escrito, para que, no prazo de 5 (cinco) dias úteis, regularize sua situação ou, no mesmo prazo, apresente sua defesa. O prazo poderá ser prorrogado uma vez, por igual período, a critério do Contratante.

7.20. Não havendo regularização ou sendo a defesa considerada improcedente, o Contratante deverá comunicar aos órgãos responsáveis pela fiscalização da regularidade fiscal quanto à inadimplência do Contratado, bem como quanto à existência de pagamento a ser efetuado, para que sejam acionados os meios pertinentes e necessários para garantir o recebimento de seus créditos.

7.21. Persistindo a irregularidade, o Contratante deverá adotar as medidas necessárias à extinção contratual nos autos do processo administrativo correspondente, assegurada ao Contratado a ampla defesa.

7.22. Havendo a efetiva execução do objeto, os pagamentos serão realizados normalmente, até que se decida pela extinção do contrato, caso o Contratado não regularize sua situação junto ao SICAF.

Prazo de pagamento

7.23. O pagamento será efetuado no prazo de 30 (trinta) dias, contados da apresentação a nota fiscal ou documento de cobrança equivalente, desde que tenha sido finalizada a liquidação da despesa, conforme seção anterior, nos termos do artigo 2º, II, do [Decreto estadual nº 67.608, de 2023](#).

7.24. No caso de atraso pela Contratante, os valores devidos ao Contratado serão atualizados monetariamente na forma da legislação aplicável ([art. 2º, inciso III, do Decreto estadual nº 67.608, de 2023, c/c o art. 1º do Decreto estadual nº 32.117, de 1990](#)), bem como incidirão juros moratórios, a razão de 0,5% (meio por cento) ao mês, calculados *pro rata temporis*, em relação ao atraso verificado.

Forma de pagamento

7.25. O pagamento será realizado por meio de ordem bancária, para depósito em conta corrente bancária em nome do Contratado no Banco do Brasil S/A.

7.25.1. Constitui condição para a realização dos pagamentos a inexistência de registros em nome do contratado no “Cadastro Informativo dos Créditos não Quitados de Órgãos e Entidades Estaduais –CADIN ESTADUAL”, o qual deverá ser consultado por ocasião da realização de cada pagamento. O cumprimento desta condição poderá se dar pela comprovação, pelo contratado, de que os registros estão suspensos, nos termos do artigo 8º da [Lei estadual nº 12.799, de 11 de janeiro de 2008](#).

7.26. Será considerada data do pagamento o dia em que constar como emitida a ordem bancária para pagamento.

7.27. O Contratante poderá, por ocasião do pagamento, efetuar a retenção de tributos determinada por lei, ainda que não haja indicação de retenção na nota fiscal apresentada ou que se refira a retenções não realizadas em meses anteriores.

7.27.1. Independentemente do percentual de tributo inserido na planilha, quando houver, serão retidos na fonte, quando da realização do pagamento, os percentuais estabelecidos na legislação vigente.

7.28. O Contratado regularmente optante pelo Simples Nacional, nos termos da [Lei Complementar nº 123, de 2006](#), não sofrerá a retenção tributária quanto aos impostos e contribuições abrangidos por aquele regime. No entanto, o pagamento ficará condicionado à apresentação de comprovação, por meio de documento oficial, de que faz jus ao tratamento tributário favorecido previsto na referida Lei Complementar.

8. Critérios de seleção do fornecedor

Forma de seleção e critério de julgamento da proposta

8.1. O fornecedor será selecionado por meio da realização de procedimento de LICITAÇÃO, na modalidade PREGÃO, sob a forma ELETRÔNICA, com adoção do critério de julgamento pelo MENOR PREÇO.

Regime de execução

8.2. O regime de execução do contrato será empreitada por preço global.

Exigências de habilitação

8.3. Para fins de habilitação, deverá o licitante comprovar os seguintes requisitos das seções subsequentes deste item 8, que serão exigidos conforme sua natureza jurídica:

Habilitação jurídica

8.4. **Empresário individual:** inscrição no Registro Público de Empresas Mercantis, a cargo da Junta Comercial da respectiva sede;

8.5. **Sociedade empresária:** inscrição do ato constitutivo, estatuto ou contrato social no Registro Público de Empresas Mercantis, a cargo da Junta Comercial da respectiva sede, acompanhada de documento comprobatório de seus administradores;

8.6. **Sociedade empresária estrangeira:** portaria de autorização de funcionamento no Brasil, publicada no Diário Oficial da União e arquivada na Junta Comercial da unidade federativa onde se localizar a filial, agência, sucursal ou estabelecimento, a qual será considerada como sua sede, conforme [Instrução Normativa DREI/ME nº 77, de 18 de março de 2020](#);

8.7. **Sociedade simples:** inscrição do ato constitutivo no Registro Civil de Pessoas Jurídicas do local de sua sede, acompanhada de documento comprobatório de seus administradores;

8.8. **Filial, sucursal ou agência de sociedade simples ou empresária:** inscrição do ato constitutivo da filial, sucursal ou agência da sociedade simples ou empresária, respectivamente, no Registro Civil das Pessoas Jurídicas ou no Registro Público de Empresas Mercantis onde opera, com averbação no Registro onde tem sede a matriz.

8.9. **Sociedade cooperativa:** ata de fundação e estatuto social, com a ata da assembleia que o aprovou, devidamente arquivado na Junta Comercial, devendo o estatuto estar adequado à [Lei nº 12.690, de 2012](#); documentos de eleição ou designação dos atuais administradores; e registro perante a entidade estadual da Organização das Cooperativas Brasileiras de que trata o art. 107 da [Lei nº 5.764, de 16 de dezembro 1971](#).

8.10. Os documentos apresentados deverão estar acompanhados de todas as alterações ou da consolidação respectiva.

Habilitação fiscal, social e trabalhista

8.11. Prova de inscrição no Cadastro Nacional de Pessoas Jurídicas;

8.12. Prova de regularidade fiscal perante a Fazenda Nacional, mediante apresentação de certidão expedida conjuntamente pela Secretaria da Receita Federal do Brasil (RFB) e pela Procuradoria-Geral da Fazenda Nacional (PGFN), referente aos créditos tributários federais e à Dívida Ativa da União (DAU) por elas administrados, inclusive aqueles relativos à Seguridade Social, nos termos da [Portaria Conjunta nº 1.751, de 02 de outubro de 2014](#), do Secretário da Receita Federal do Brasil e da Procuradora-Geral da Fazenda Nacional;

8.13. Prova de regularidade com o Fundo de Garantia do Tempo de Serviço (FGTS);

8.14. Prova de inexistência de débitos inadimplidos perante a Justiça do Trabalho, mediante apresentação de certidão negativa ou positiva com efeito de negativa, nos termos do Título VII-A da Consolidação das Leis do Trabalho, aprovada pelo [Decreto-Lei nº 5.452, de 1º de maio de 1943](#);

8.15. Prova de inscrição no cadastro de contribuintes Estadual/Distrital e/ou Municipal/Distrital relativo ao domicílio ou sede do fornecedor, pertinente ao seu ramo de atividade e compatível como objeto contratual;

8.16. Prova de regularidade com a Fazenda Estadual/Distrital quanto ao Imposto sobre operações relativas à Circulação de Mercadorias e sobre prestações de Serviços de transporte interestadual e intermunicipal e de comunicação - ICMS, e, nos termos da [Lei Complementar nº 214, de 2025](#), quanto ao Imposto sobre Bens e Serviços – IBS, e/ou de regularidade com a Fazenda Municipal/Distrital quanto ao Imposto sobre Serviços de Qualquer Natureza - ISSQN, do domicílio ou sede do fornecedor, relativa à atividade em cujo exercício contrata ou concorre;

8.17. Caso o fornecedor se considere isento ou imune de tributos relacionados ao objeto contratual, em relação aos quais seja exigida regularidade fiscal neste instrumento, deverá comprovar tal condição mediante a apresentação de declaração da Fazenda respectiva do seu domicílio ou sede, ou outra equivalente, na forma da lei.

Qualificação Econômico-Financeira

8.18. Certidão negativa de insolvência civil expedida pelo distribuidor do domicílio ou sede do licitante, caso se trate de sociedade simples;

8.19. Certidão negativa de falência, expedida pelo distribuidor da sede do fornecedor, caso se trate de empresário individual ou sociedade empresária;

Qualificação Técnica

8.20. Comprovação de capacidade operacional para execução de serviço similar de complexidade tecnológica e operacional equivalente ou superior ao objeto desta contratação, ou ao item pertinente, por meio da apresentação de certidão(ões) ou atestado(s), fornecido(s) por pessoas jurídicas de direito público ou privado, ou regularmente emitido(s) pelo conselho profissional competente, quando for o caso.

8.20.1. Para fins da comprovação de que trata este subitem, o(s) atestado(s) ou certidão(ões) deverá(ão) dizer respeito a contrato(s) executado(s) com a(s) seguinte(s) característica(s) mínima(s):

8.20.1.1. Comprovação da experiência mínima de 12 (doze) meses na prestação de serviços similares, sendo aceito o somatório de atestados ou certidões de períodos diferentes, não havendo obrigatoriedade de os meses serem ininterruptos;

8.20.1.2. Comprovação de que já executou contrato(s) com um mínimo de 50% (cinquenta por cento) do objeto da licitação;

8.20.1.2.1. A comprovação a que se refere o item anterior poderá ser efetuada pela somatória das quantidades realizadas em tantos contratos quanto dispuser o licitante, apresentados em nome da matriz ou da filial.

8.20.2. Serão admitidos, para fins de comprovação de quantitativo mínimo de serviço similar, a apresentação e o somatório de diferentes certidões ou atestados de serviços executados de forma concomitante;

8.20.3. Os atestados de capacidade técnica poderão ser apresentados em nome da matriz ou da filial do licitante;

8.20.4. O licitante disponibilizará todas as informações necessárias à comprovação da legitimidade do(s) atestado(s), apresentando, quando solicitado pela Administração, cópia do contrato que deu suporte à contratação, endereço atual do contratante e local em que foi executado o objeto contratado, dentre outros documentos.

Outras comprovações

8.21. Declaração subscrita por representante legal do licitante, atestando que:

- a) cumpre as normas relativas à saúde e segurança no trabalho, nos termos do art. 117, parágrafo único, da [Constituição Estadual](#);
- b) atenderá, na data da contratação, ao disposto no art. 5º-C e se compromete a não disponibilizar empregado que incorra na vedação prevista no art. 5º-D, ambos da [Lei nº 6.019, de 1974](#), com redação dada pela [Lei nº 13.467, de 2017](#), quando o caso.

8.22. Tratando-se de consórcio:

8.22.1. Apresentação do compromisso público ou particular de constituição do consórcio, subscrito pelos consorciados, o qual deverá incluir, pelo menos, os seguintes elementos:

- a) Designação do consórcio e sua composição;
- b) Finalidade do consórcio;
- c) Prazo de duração do consórcio, que deve coincidir, no mínimo, com o prazo de vigência contratual;
- d) Endereço do consórcio e o foro competente para dirimir eventuais demandas entre os consorciados;
- e) Definição das obrigações e responsabilidades de cada consorciado e das prestações específicas;
- f) Previsão de responsabilidade solidária de todos os consorciados pelos atos praticados pelo consórcio, tanto na fase de licitação quanto na de execução do contrato, abrangendo também os encargos fiscais, trabalhistas e administrativos referentes ao objeto da contratação;
- g) Indicação da empresa líder do consórcio e seu respectivo representante legal, que deverá ter poderes para receber citação, interpor e desistir de recursos, firmar a contratação e praticar todos os demais atos necessários à participação na licitação e execução do objeto contratado, sendo responsável pela representação do consórcio perante a Administração;
- h) Compromisso subscrito pelas consorciadas de que o consórcio não terá a sua composição modificada sem a prévia e expressa anuência do Contratante até o integral cumprimento do objeto da contratação, observado o prazo de duração do consórcio, definido na alínea “c” desta subdivisão;

8.22.2. O fornecedor vencedor é obrigado a promover, antes da celebração da contratação, a constituição e o registro do consórcio, nos termos de seu compromisso de constituição;

8.22.3. Cada consorciado, individualmente, deverá atender as exigências relativas a habilitação jurídica e habilitação fiscal, social e trabalhista, e a certidão negativa de falência/insolvência. Para efeito de habilitação econômico-financeira e de habilitação técnica, quando exigida, será observado o disposto no inciso III do caput do art. 15 da [Lei nº 14.133, de 2021](#);

8.22.4. A inabilitação de qualquer consorciado acarretará a automática inabilitação do consórcio.

8.23. Tratando-se de cooperativa, será exigida a seguinte documentação complementar, para evidenciar a observância do disposto no art. 16 da [Lei nº 14.133, de 2021](#):

8.23.1. A relação dos cooperados que atendem aos requisitos técnicos exigidos para a contratação e que executarão o contrato, com as respectivas atas de inscrição, respeitado o disposto nos arts. 4º, inciso XI, 21, inciso I e 42, §§2º a 6º da [Lei nº 5.764, de 1971](#);

8.23.2. A declaração de regularidade de situação do contribuinte individual – DRSCI, para cada um dos cooperados indicados;

8.23.4. Regimento dos fundos instituídos pelos cooperados, com a ata da assembleia;

8.23.5. Edital de convocação e ata da última assembleia geral, e registro de presença dos cooperados presentes nessa assembleia;

8.23.6. Ata da reunião em que os cooperados autorizaram a cooperativa a contratar o objeto da licitação;

8.23.7. A última auditoria contábil-financeira da cooperativa, conforme dispõe o art. 112 da [Lei nº 5.764, de 1971](#), ou uma declaração, sob as penas da lei, de que tal auditoria não foi exigida pelo órgão fiscalizador;

8.23.8. Documentação que seja demonstrativa de atuação em regime cooperado, com repartição de receitas e despesas entre os cooperados, caso essa circunstância não esteja evidenciada na documentação a ser apresentada para atendimento às subdivisões anteriores.

9. Estimativas do Valor da Contratação

Valor (R\$): 4.243.245,60

9.1. O valor estimado total da contratação é de R\$ 4.243.245,60 (quatro milhões, duzentos e quarenta e três mil e duzentos e quarenta e cinco mil reais e sessenta centavos), conforme custos unitários apostos na tabela acima. O valor estimado da contratação foi definido com observância do disposto [Decreto estadual nº 67.888, de 17 de agosto de 2023](#)

10. Adequação orçamentária

10.1. As despesas decorrentes da presente contratação correrão à conta de recursos específicos consignados no Orçamento do Estado.

10.2. No presente exercício, a contratação será atendida pela seguinte dotação:

I) Gestão/Unidade:180274 – Delegacia Seccional de Polícia de Guarulhos;

II) Fonte de Recursos: 150010001 - Tesouro;

III) Programa de Trabalho:06.181.1801.49890000 – POLÍCIA JUDICIÁRIA;

IV) Elemento de Despesa: 339039

V) Plano Interno: 000.000.0336

10.3. Quando a execução do contrato ultrapassar o presente exercício, a dotação relativa ao(s) exercício(s) financeiro(s) subsequente(s) será indicada após aprovação da Lei Orçamentária respectiva e liberação dos créditos correspondentes, mediante apostilamento.

11. Responsáveis

Todas as assinaturas eletrônicas seguem o horário oficial de Brasília e fundamentam-se no §3º do Art. 4º do [Decreto nº 10.543, de 13 de novembro de 2020](#).

ELCIO ROBERTO DA SILVA JUNIOR

Equipe de apoio



Assinou eletronicamente em 19/05/2026 às 12:59:02.

Lista de Anexos

Atenção: Apenas arquivos nos formatos ".pdf", ".txt", ".jpg", ".jpeg", ".gif" e ".png" enumerados abaixo são anexados diretamente a este documento.

- Anexo I - Estudo Tecnico Preliminar.pdf (7.39 MB)

ESP-DELEG.SECC.POLICIA DE GUARULHOS

Estudo Técnico Preliminar 1/2026

1. Informações Básicas

Número do processo: 058.0019540/2026-11

2. Descrição da necessidade

O presente estudo técnico preliminar tem por objetivo estabelecer as especificações necessárias para a prestação de serviços de depósito e guarda de veículos automotores e outros tracionados, incluindo peças, acessórios e componentes, apreendidos em decorrência da prática de atos característicos de polícia judiciária, no âmbito da Delegacia Seccional de Polícia de Guarulhos, unidades subordinadas e Núcleo Corregedor de Guarulhos, com disponibilização e administração de pátios, com o intuito de subsidiar o processo de contratação, assim atendendo as necessidades das unidades policiais em questão.

A contratação é imprescindível para o funcionamento das atividades desenvolvidas, com vistas a garantir a operacionalização integral das atividades finalísticas de forma contínua, eficiente, segura e confiável. Portanto, para atingir esse objetivo, a Administração Pública busca obter a contratação dos serviços de apoio administrativo, objetivando atingir a eficácia e a eficiência de suas ações de forma racional e persistente.

Os atos de polícia judiciária, frequentemente, englobam a apreensão de veículos produto ou objeto de práticas de infrações penais, consistindo em obrigação do Estado o regular depósito e guarda desses bens, até que definida destinação outra.

Ocorre que o Estado não dispõe de estrutura para manutenção dessa atividade por execução direta, dependendo, pois, da contratação da prestação de serviços terceirizados dessa natureza, assim regularizando a manutenção desses bens durante o período de apreensão, em adequada cadeia de custódia.

Compete à Polícia Civil o exercício dos atos de polícia judiciária, administrativa e preventiva especializada, de acordo com o artigo 3º, inciso I da [Lei Complementar Estadual nº 207, de 05 de janeiro de 1979 – Lei Orgânica da Polícia Civil do Estado de São Paulo](#).

A Delegacia Seccional de Polícia de Guarulhos foi criada pelo [Decreto estadual nº 33.829, de 23 de setembro de 1991](#), com a incumbência de: a) supervisionar as atividades de polícia judiciária, administrativa e preventiva especializada, executadas nas respectivas unidades policiais subordinadas; b) colher informações sobre ocorrências policiais; c) elaborar gráficos estatísticos destinados a identificar as áreas de maior incidência de fatos delituosos; d) elaborar relatórios para subsidiar planos de polícia judiciária e preventiva especializada e remeter cópias aos órgãos de direção e às unidades a ele subordinadas; e) executar a coleta, processamento e difusão de informação social e relacionamento interno e externo da Polícia Civil; e f) executar as atividades inerentes aos sistemas de pessoal, material e patrimônio, administração de subfrota e comunicações administrativas.

A área de atuação abrange 3 (três) municípios, sendo eles Guarulhos, Arujá e Santa Isabel, totalizando cerca de 900 (novecentos) km² e 1.500.000 (um milhão e quinhentos mil) habitantes.

A contratação pretendida atenderá a Delegacia Seccional de Polícia de Guarulhos e as unidades policiais subordinadas, sendo o 1º Distrito Policial de Guarulhos, 2º Distrito Policial de Guarulhos, 3º Distrito Policial de Guarulhos, 4º Distrito Policial de Guarulhos, 5º Distrito Policial de Guarulhos, 6º Distrito Policial de Guarulhos, 7º Distrito Policial de Guarulhos, 8º Distrito Policial de Guarulhos, 9º Distrito Policial de Guarulhos, Delegacia de Investigações sobre Infrações Contra o Meio Ambiente, Delegacia de Polícia de Proteção ao Idoso, Delegacia de Polícia de Defesa da Mulher de Guarulhos, Delegacia de Investigações sobre Entorpecentes, Cadeia Pública de Guarulhos, Grupo de Operações Especiais, Setor de Homicídios, Núcleo de Investigações sobre Roubo, Furto, Apropriação Indébita e Recepção de Cargas, Delegacia de Polícia do Município de Santa Isabel, Delegacia de Polícia do Município de Arujá e Delegacia de Polícia de Defesa da Mulher de Arujá, além do Núcleo Corregedor, de forma permanente e contínua, por mais de um exercício financeiro, assegurando o funcionamento das atividades finalísticas do órgão, evitando que sua interrupção possa comprometer a prestação do serviço público ou o cumprimento da missão institucional.

A adequação e aprimoramento dos atuais serviços prestados são metas visadas pela administração quanto as atividades meio e apoio operacional, o que não seria possível sem a contratação de serviços terceirizados. Sendo assim, a terceirização dos serviços de depósito e guarda tem sido o meio mais adequado para atingir parte das metas desejadas em busca do interesse público.

Caso seja aprovado e declarada a viabilidade da contratação pela autoridade competente, este estudo servirá de base para a elaboração do termo de referência.

Quanto ao disposto no art. 4º do [Decreto estadual nº 68.017, de 11 de outubro de 2023](#) é oportuno observar que na contratação em questão não há necessidade de exigência quanto a mão de obra, materiais, tecnologias e matérias-primas existentes no local da execução em razão da sua natureza. A

hipótese não envolve diretamente serviços de manutenção e assistência técnica e foram consideradas referências adotadas em contratações anteriores e em estudos técnicos de outros órgãos para as definições aqui estabelecidas.

3. Área requisitante

Área Requisitante	Responsável
UGE 180274 - Delegacia Seccional de Polícia de Guarulhos - Seção de Finanças	Márcio Kenji Hasimoto

4. Descrição dos Requisitos da Contratação

O objetivo é a prestação de serviços de depósito e guarda de veículos automotores e outros tracionados, incluindo peças, acessórios e componentes, apreendidos em decorrência da prática de atos característicos de polícia judiciária, com disponibilização e administração de pátios, visando à manutenção das atividades desenvolvidas, sem disponibilização de mão de obra, nas instalações da Contratante, caracterizados como serviços comuns, não se enquadrando como sendo de luxo, conforme [Decreto estadual nº 67.985, de 27 de setembro de 2023](#).

- Depósito consiste na colocação do bem apreendido em local adequado.
- Guarda é a vigilância exercida sobre o bem apreendido no lugar em que estará depositado, objetivando a preservação de seus caracteres, peças e acessórios até sua destinação final.

A licitação será realizada em único item, devendo os participantes oferecerem proposta global contemplando todos os serviços que o compõem. A formalização da contratação será por instrumento contratual e a execução será de forma continuada.

Os serviços deverão ser executados com a utilização de técnicas e, em estrita concordância e obediência às normas técnicas vigentes e deverá obedecer padrões de desempenho conforme exigidos para a atividade empregada. É importante especificar no termo de referência as características dos serviços pretendidos.

Os interessados deverão atender aos critérios de seleção, além da capacidade de prestar os serviços de forma consistente e pontual, cumprindo os requisitos estabelecidos, a regularidade jurídica, fiscal, trabalhista e demais exigências previstas no instrumento convocatório.

Para a prestação dos serviços pretendidos, objeto deste estudo técnico preliminar, deverão ser observados, no que couber, os critérios de sustentabilidade ambiental contidos no [Decreto estadual nº 50.170, de 04 de novembro de 2005](#) e na [Instrução Normativa nº 01, de 19 de janeiro de 2010](#), da Secretaria de Logística e Tecnologia da Informação do Ministério do Planejamento, Orçamento e Gestão, bem como aqueles que serão discurridos no Termo de Referência.

A Contratada deverá apresentar apólice de seguro, por meio de empresa regularmente credenciada junto à SUSEP, com cobertura para furto, roubo, incêndio, enchente e dano sobre todos os veículos sob sua guarda e dentro dos padrões praticados no mercado, de forma a evitar prejuízo ao erário público ou ao particular, se comprometendo a contratar um seguro que dê a perfeita cobertura ao contrato.

Apesar de legalmente admitida, a critério da autoridade competente, entendemos que possa ser dispensada a exigência de prestação de garantia para a contratação resultante desta licitação. Para além disso, a experiência tem demonstrado que nas contratações da natureza aqui retratada a inexistência de garantia não tem causado prejuízos à Administração.

5. Levantamento de Mercado

Para a elaboração deste Estudo Técnico Preliminar, após levantamento dos serviços foram analisadas as possíveis soluções que atendam as exigências estabelecidas. Nesse sentido, buscou-se identificar alternativas que melhor atendam às necessidades da Administração, a partir de contratações similares ao objeto pretendido, realizadas por outros órgãos governamentais, além do próprio histórico de prestação dos serviços desta unidade de despesa, com objetivo de identificar a existência de novas metodologias, tecnologias ou inovações.

Observou-se que no mercado ofertante para a prestação dos serviços a serem contratados existem empresas atuantes que executam o objeto dessa natureza, restando evidenciado que a contratação por meio de pregão no formato eletrônico é a forma usual e já sedimentada nos órgãos e entidades.

6. Descrição da solução como um todo

Embora a [Lei federal nº 14.133/2021](#) tenha previsto a possibilidade de realização de contratações de forma direta, hipóteses excepcionais de que trata a mencionada lei nos artigos 74 e 75, como regra as contratações deverão ser precedidas de licitação, como determina o artigo 37, XXI da [Constituição Federal](#) e o artigo 117 da [Constituição do Estado de São Paulo](#).

O artigo 29, “caput”, da [Lei federal nº 14.133, de 1º de abril de 2021](#) estabelece que será utilizado o pregão sempre que o objeto possuir padrões de desempenho e qualidade que possam ser objetivamente definidos pelo edital, por meio de especificações usuais de mercado, exatamente a hipótese em questão.

Após análise das hipóteses descritas a solução proposta que melhor atende às necessidades da Administração consiste na contratação de pessoa jurídica para a prestação dos serviços de forma continuada, sem utilização de mão de obra exclusiva, por licitação na modalidade pregão, na sua forma eletrônica, com adoção do critério de julgamento pelo menor preço, por se tratar de serviços de natureza comum em que a contratação se define pelos padrões de desempenho e qualidade usuais de mercado, nos moldes da [Lei federal nº 14.133/2021](#).

Tal modalidade, visa a transparência, a competitividade e a seleção da proposta mais vantajosa para a administração pública.

7. Estimativa das Quantidades a serem Contratadas

Para definição da estimativa foi considerado o histórico das apreensões efetivadas na contratação atual, envolvendo entradas e liberações realizadas durante o período de 33 (trinta e três) meses, por tipo apreensão, com acréscimo de 15% (quinze por cento) da área do pátio para abranger depósito de motores, caixas de câmbio, chassis, outras peças e acessórios, bem como estrutura para execução dos serviços (área administrativa, área de manobras, local para perícia, vistoria, realização de leilão etc). (doc. anexo).

Tipo	Acervo	Estimativa Entradas		Estimativa saídas		Dimensão das vagas m²	Estimativa 30 meses	Área Total
		Mensal	30 meses	Mensal	30 meses			
Veículos de pequeno, médio e grande porte/utilitários	1.613	88	2.642	35	1.039	13,75	3.216	39.850
Veículo Pesado	65	3	95	1	30	24,80	130	3.224
Motocicleta	773	39	1.165	13	394	2,00	1.544	3.088
Motores, peças e outros	202	7	205	0	3	*	404	50.532
SUBTOTAL	2.653	137	4.107	49	1.466		5.294	
Acréscimo de 15% da área para depósito de motores, caixas de câmbio, chassis, outras peças e acessórios, bem como estrutura para execução dos serviços (área de manobras, local para perícia, vistoria, realização de leilão etc).								7.580
Área total considerando 15% de acréscimo								58.112

As quantidades apuradas poderão sofrer variações nos quantitativos quanto a execução mensal.

A dimensão das vagas foi calculada com base nas especificações contidas no Anexo I - Disposições Técnicas, subitem 8.I, do Código de Obras e Edificações do Município de São Paulo, aprovado pelo [Decreto 57.776/2017](#), que regulamentou a [Lei Municipal nº 16.642/2017](#). (doc. anexo).

8. Estimativa do Valor da Contratação

Valor (R\$): 4.243.245,60

O valor estimado da contratação foi estabelecido após definidas as condições da contratação e, em seguida, realizada consulta a contratações semelhantes em outros órgãos públicos e pesquisa de mercado junto a fornecedores que prestam os serviços da mesma natureza, que tiveram acesso aos requisitos da contratação, nos moldes do [Decreto estadual nº 67.888, de 17 de agosto de 2023](#).

Parâmetro de consulta	Média M²
Órgãos públicos com contratações semelhantes	R\$ 2,23
Fornecedor 1	R\$ 2,58

Fornecedor 2	R\$ 2,49
Fornecedor 3	R\$ 6,54
Média do m² de referência	R\$ 2,43
Estimativa mensal área 58.112 m²	R\$ 141.441,52
Estimativa total (30 meses)	R\$ 4.243.245,60

A metodologia empregada para a composição de custos foi a média dos valores presentes na pesquisa de preços, desprezando os valores excessivamente elevados, para que possível fosse estabelecer preço de referência condizente com o praticado no mercado.

O valor total da contratação foi definido objetivando o atendimento da prestação dos serviços no período de trinta (30) meses, viabilizando a regular contratação.

9. Justificativa para o Parcelamento ou não da Solução

Realizado levantamento de mercado, optou-se pelo não parcelamento da solução por se tratar de objeto indivisível, sendo identificado dentre os requisitos definidos o que mais promove a competição, levando-se em conta os aspectos de economicidade, eficácia, eficiência e padronização, bem como práticas de mercado, o que proporciona maior vantajosidade ante a manutenção de economia de escala.

10. Contratações Correlatas e/ou Interdependentes

Existe no âmbito desta Delegacia Seccional de Polícia contratação vigente que contempla os serviços de remoção de veículos apreendidos por guinchamento que complementam a atividade de serviços de depósito e guarda de veículos automotores e outros tracionados, incluindo motores e peças, apreendidos em decorrência da prática de atos característicos de polícia judiciária.

11. Alinhamento entre a Contratação e o Planejamento

A presente contratação está alinhada com o planejamento desta unidade de despesa, previsto no Plano Anual de Contratações, conforme PCA 2025 - 180274 - ESP-DELEG.SECC.POLICIA DE GUARULHOS da Secretaria da Segurança Pública, nos termos do [Decreto estadual nº 67.689, de 3 de maio de 2023](#).

12. Benefícios a serem alcançados com a contratação

A contratação tem por finalidade o atendimento do interesse público que orienta a atividade da Administração.

13. Providências a serem Adotadas

Este Estudo Técnico Preliminar apresenta o conteúdo necessário para demonstração da viabilidade da contratação e embasará a elaboração do Termo de Referência que orientará o procedimento licitatório.

14. Possíveis Impactos Ambientais

Visando a mitigação dos impactos ambientais, deve-se atentar, no que couber, para o cumprimento dos critérios de sustentabilidade.

Quanto aos possíveis impactos ambientais:

Uso de produtos químicos: Muitos produtos e materiais contêm substâncias químicas prejudiciais que podem poluir o ar e a água. Quando esses produtos são lavados, as substâncias químicas podem entrar nos sistemas de água afetando a cadeia alimentar.

Geração de resíduos: O descarte inadequado pode gerar quantidade significativa de resíduos, incluindo embalagens, entre outros. Se esses resíduos não forem gerenciados adequadamente, podem acabar em aterros sanitários ou mesmo em ambientes naturais, causando poluição.

Impacto na biodiversidade: A poluição causada pelos produtos químicos podem afetar negativamente a biodiversidade local, prejudicando plantas, animais e microrganismos.

De modo a mitigar os possíveis impactos ambientais, deve-se atentar, no que couber, para o cumprimento dos critérios de sustentabilidade seguintes:

Adquirir materiais com menor impacto ambiental: Optar por produtos e materiais que sejam biodegradáveis, não tóxicos e tenham baixo impacto ambiental.

Adoção de logística reversa para contornar a possível geração de resíduos: A aquisição de materiais pode gerar resíduos, como embalagens, que devem ser adequadamente gerenciados para evitar impactos ambientais negativos.

Adquirir materiais certificados: Priorizar a aquisição de materiais certificados, por exemplo, que atestam a qualidade e a sustentabilidade dos produtos.

Promover a conscientização: Orientar os usuários sobre práticas sustentáveis e os impactos ambientais associados a má utilização dos materiais incentivando o uso responsável, a redução do consumo e a importância da reciclagem e a conservação de recursos naturais.

Acrescente-se que o pátio deverá estar em perfeitas condições de operacionalidade e atender as determinações de uso e ocupação do solo e possuir licença ambiental de instalação e operacionalização, quando estiver em áreas de mananciais, bem como Auto de Vistoria do Corpo de Bombeiros.

A Contratada deverá respeitar as normas de proteção ambiental quanto ao objeto da licitação, especialmente:

- a. [Lei Federal nº 12.305/2010](#) (institui a Política Nacional de Resíduos Sólidos);
- b. [Resolução CONAMA 362/2005](#) (dispõe sobre o recolhimento, coleta e destinação final de óleo lubrificante usado ou contaminado);
- c. [Resolução do CONAMA 416/2009](#) (dispõe sobre a prevenção à degradação ambiental causada por pneus inservíveis e sua destinação ambientalmente adequada, e dá outras providências), dentre outros.

15. Declaração de Viabilidade

Esta equipe de planejamento declara **viável** esta contratação.

15.1. Justificativa da Viabilidade

Quanto aos demais elementos: *a)* não foi realizado levantamento de mercado com alternativas possíveis, tendo em vista que a solução adotada corresponde a modelo já consolidado no âmbito da Administração, reiteradamente utilizado em contratações anteriores, com resultados satisfatórios quanto à eficiência operacional e ao atendimento das necessidades institucionais, tratandose de serviço com características já padronizadas no mercado com forma de execução amplamente difundida, não se identificando, no cenário atual, alternativas tecnicamente superiores ou economicamente mais vantajosas que justifiquem a ampliação do estudo comparativo, a opção pela solução adotada decorre de avaliação empírica consistente, aliada à estabilidade das práticas de mercado no setor; *b)* embora não formalizada em apartado analítico específico, a demonstração de economicidade e aproveitamento de recursos encontra-se subjacente à própria escolha da solução, que resulta de histórico institucional de contratações com padrões semelhantes, nas quais se verificou adequada relação custo-benefício, em que a modelagem proposta preserva diretrizes de racionalização de custos, evitando estruturas ociosas e privilegiando a execução sob responsabilidade da contratada, o que favorece ganhos de escala e eficiência, a economicidade está evidenciada de forma indutiva e pragmática, a partir da experiência acumulada, sem prejuízo de sua verificação objetiva na fase competitiva do certame; e *c)* não foram identificadas medidas administrativas ou estruturais prévias indispensáveis à viabilização da contratação, uma vez que o objeto será executado integralmente nas dependências da contratada, a qual disporá dos meios necessários à sua implementação, inexistindo necessidade de adequações físicas, capacitações específicas, aquisições correlatas ou ajustes organizacionais preliminares por parte da Administração, razão pela qual se conclui pela inexistência de providências preparatórias relevantes.

Manifestação Conclusiva

A contratação proposta mostra-se viável, ante o todo o exposto, atendendo ao regramento aplicável à espécie, assim possibilitando garantir a operacionalização e o bom andamento das atividades administrativas atendendo as necessidades e garantindo a eficiência operacional.

16. Responsáveis

Todas as assinaturas eletrônicas seguem o horário oficial de Brasília e fundamentam-se no §3º do Art. 4º do [Decreto nº 10.543, de 13 de novembro de 2020](#).

MARCIO KENJI HASIMOTO

Equipe de apoio



Assinou eletronicamente em 06/05/2026 às 15:05:16.

Lista de Anexos

Atenção: Apenas arquivos nos formatos ".pdf", ".txt", ".jpg", ".jpeg", ".gif" e ".png" enumerados abaixo são anexados diretamente a este documento.

- Anexo I - Relatório apreensões 13.01.pdf (12.22 MB)
- Anexo II - Relatório apreensões liberadas 13.01.pdf (4.16 MB)
- Anexo III - codigo_de_obras_ilustrado.pdf (4.85 MB)



NEUZA A DA SILVEIRA
GUARULHOS / SP - NAZARE PAULISTA
EST VICINAL TÚNEL DAS ÁGUAS CLARAS, O BAIRRO DO ITINGA, NAZARE PAULISTA / SP
19.963.881/0011-46

RELATÓRIO GERENCIAL POR PERÍODO - **Apreendido**
01/01/2023 até 13/01/2026

EU IA	PLACA	VEÍCULO	APREENSÃO LOCAL	DRV / BOLETA	TIPO DIÁRIA	ENTRADA	SAÍDA	QTE DIÁRIA	DIÁRIA DE RV	DIÁRIA TOTAL	ACIONAMENTO	KM EXCEDENTE	TOTAL DE KM	SERVIÇOSOMATÓRIO
24952	BUR-5892	GM / CARAVANA		Nº de série	MOTO	12/01/2023 às 10:50		1098	R\$ 32,00	R\$ 35.136,00	R\$ 320,00	0	R\$ 0,00	R\$ 0,00 R\$ 35.456,00
25704	DYO-0650	JTA / SUZUKI EN125 SIM	BR 116 KM 408	06052302111635402	MOTO	11/02/2023 às 16:35		1067	R\$ 32,00	R\$ 34.144,00	R\$ 320,00	0	R\$ 0,00	R\$ 0,00 R\$ 34.464,00
29156	OTQ-8087	VOLVO/VM 330 8X2R / VOLVO/VM 330 8X2R	GUARULHOS	BO JJ8260-1/2022	MOTO	11/05/2023 às 17:07		979	R\$ 32,00	R\$ 31.328,00	R\$ 320,00	0	R\$ 0,00	R\$ 0,00 R\$ 31.648,00
29686	CAIXA POSTAL 2971	FIAT / UNO MILLE		HIO55212023	CARRO	02/06/2023 às 15:29		957	R\$ 0,00	R\$ 0,00	R\$ 0,01	0	R\$ 0,00	R\$ 0,00 R\$ 0,01
29687	COF 1F58	VW / GOL 16V		HY37512023	CARRO	18/06/2023 às 16:31		941	R\$ 0,00	R\$ 0,00	R\$ 0,01	0	R\$ 0,00	R\$ 0,00 R\$ 0,01
29688	CQY-9879	VW / GOL 16V		HY375112023	MOTO	16/06/2023 às 17:02		943	R\$ 32,00	R\$ 30.176,00	R\$ 320,00	0	R\$ 0,00	R\$ 0,00 R\$ 30.496,00
29740	DEC-3689	VW / GOL ESPECIAL	8DP	IN0133-12023	MOTO	06/07/2023 às 14:00		923	R\$ 0,00	R\$ 0,00	R\$ 0,01	0	R\$ 0,00	R\$ 0,00 R\$ 0,01
29954	DYD 1293	FORD / ECOSPORT XLS 1.6 FLEX	1 DP GUARULHOS	HX3060-1/2023	CARRO	12/07/2023 às 13:33		917	R\$ 0,00	R\$ 0,00	R\$ 0,01	0	R\$ 0,00	R\$ 0,00 R\$ 0,01
29955	GBX 7108	HONDA / CG 160 VENTILADOR	1 DP GUARULHOS	C57034-1	MOTO	12/07/2023 às 13:30		917	R\$ 0,00	R\$ 0,00	R\$ 0,01	0	R\$ 0,00	R\$ 0,00 R\$ 0,01
29956	CUL 3835	HONDA / CG 150 VENTILADOR	1 DP GUARULHOS	FH0446-1/22	MOTO	12/07/2023 às 13:30		917	R\$ 0,00	R\$ 0,00	R\$ 0,01	0	R\$ 0,00	R\$ 0,00 R\$ 0,01
29960	IFS 2068	HONDA / CG 125 TITAN	1 DP GUARULHOS	FP4151	MOTO	12/07/2023 às 15:22		917	R\$ 0,00	R\$ 0,00	R\$ 0,01	0	R\$ 0,00	R\$ 0,00 R\$ 0,01
29984	FJG 6D30	HONDA / CB 500X	7 DP DE GUARULHOS	66.1214-1 23	MOTO	13/07/2023 às 16:30		916	R\$ 0,00	R\$ 0,00	R\$ 0,01	0	R\$ 0,00	R\$ 0,00 R\$ 0,01
29985	OGM 6876	HONDA 125	7 DP DE GUARULHOS	II.0850-1 23	MOTO	13/07/2023 às 16:30		916	R\$ 0,00	R\$ 0,00	R\$ 0,01	0	R\$ 0,00	R\$ 0,00 R\$ 0,01
29986	FWC 1C70	KAWASAKI / ER-6N ABS	7 DP DE GUARULHOS	HC.7767-123	MOTO	13/07/2023 às 16:30		916	R\$ 0,00	R\$ 0,00	R\$ 0,01	0	R\$ 0,00	R\$ 0,00 R\$ 0,01
29987	RJH 8765	BICICLETA VERDE	7 DP DE GUARULHOS	QI 1645123	MOTO	13/07/2023 às 16:30		916	R\$ 0,00	R\$ 0,00	R\$ 0,01	0	R\$ 0,00	R\$ 0,00 R\$ 0,01
29988	MIM 4H20	HONDA / CG 150 TITAN KS	7 DP DE GUARULHOS	BOIU6201 23	MOTO	13/07/2023 às 14:30		916	R\$ 0,00	R\$ 0,00	R\$ 0,01	0	R\$ 0,00	R\$ 0,00 R\$ 0,01
29991	EFJ 3183	HONDA / CG 150 TITAN KS	7 DP DE GUARULHOS	IO8629-1 23	MOTO	13/07/2023 às 16:30		916	R\$ 0,00	R\$ 0,00	R\$ 0,01	0	R\$ 0,00	R\$ 0,00 R\$ 0,01
29992	DZQ 2322	JTA / SUZUKI EN125 SIM	7 DP DE GUARULHOS	IO 0781 23	MOTO	13/07/2023 às 16:30		916	R\$ 0,00	R\$ 0,00	R\$ 0,01	0	R\$ 0,00	R\$ 0,00 R\$ 0,01
29994	ESZ 9074	HONDA / CG 125 VENTILADOR KS	7 DP DE GUARULHOS	FA 4373 2023	MOTO	13/07/2023 às 16:30		916	R\$ 0,00	R\$ 0,00	R\$ 0,01	0	R\$ 0,00	R\$ 0,00 R\$ 0,01
29995	GDM 5J67	HONDA XRE 300 ABS	7 DP DE GUARULHOS	BO II 3123	MOTO	13/07/2023 às 16:30		916	R\$ 0,00	R\$ 0,00	R\$ 0,01	0	R\$ 0,00	R\$ 0,00 R\$ 0,01
29996	GTL 9023	HONDA / CG 125 TITAN	7 DP DE GUARULHOS	IY 3229-1 2023	MOTO	13/07/2023 às 16:30		916	R\$ 0,00	R\$ 0,00	R\$ 0,01	0	R\$ 0,00	R\$ 0,00 R\$ 0,01
29999	Aliás, 2D85	HONDA CG 125	7 DP DE GUARULHOS	IO8432-1 2023	MOTO	13/07/2023 às 16:30		916	R\$ 0,00	R\$ 0,00	R\$ 0,01	0	R\$ 0,00	R\$ 0,00 R\$ 0,01
30057	FOA 4J79	HONDA / PCX 150 DLX	01 DP GUARULHOS	BB3826-1/2022	MOTO	13/07/2023 às 12:00		916	R\$ 0,00	R\$ 0,00	R\$ 0,01	0	R\$ 0,00	R\$ 0,00 R\$ 0,01
30058	GHR0C59	YAMAHA / NMAX	1 DP GUARULHOS	GC8897-1/2022	MOTO	13/07/2023 às 12:00		916	R\$ 0,00	R\$ 0,00	R\$ 0,01	0	R\$ 0,00	R\$ 0,00 R\$ 0,01
30059	RBD 1J39	HONDA / PCX 150	01 DP DE GUARULHOS	GN3192-1/2022	MOTO	25/07/2023 às 14:50		904	R\$ 0,00	R\$ 0,00	R\$ 0,01	0	R\$ 0,00	R\$ 0,00 R\$ 0,01
30060	CZT-1774	HONDA / CG 125 VENTILADOR	01 DP GUARULHOS	4342/2021	MOTO	13/07/2023 às 12:00		916	R\$ 0,00	R\$ 0,00	R\$ 0,01	0	R\$ 0,00	R\$ 0,00 R\$ 0,01
30073	FRB 2753	DAFRA / RIVA 150	1 DP GUARULHOS	2374 2020	MOTO	13/07/2023 às 12:00		916	R\$ 0,00	R\$ 0,00	R\$ 0,01	0	R\$ 0,00	R\$ 0,00 R\$ 0,01
30074	ELU 0J60	HONDA / PCX 150	1 DP GUARULHOS	BF6289-1 22	MOTO	13/07/2023 às 12:00		916	R\$ 0,00	R\$ 0,00	R\$ 0,01	0	R\$ 0,00	R\$ 0,00 R\$ 0,01
30075	PYA 8367	HONDA 125	1 DP GUARULHOS	BO.1073 22	MOTO	13/07/2023 às 12:00		916	R\$ 0,00	R\$ 0,00	R\$ 0,01	0	R\$ 0,00	R\$ 0,00 R\$ 0,01
30076	WYW 0A88	YAMAHA LANDER XTZ250	1 DP GUARULHOS	BO. 7463-1 22	MOTO	13/07/2023 às 12:00		916	R\$ 0,00	R\$ 0,00	R\$ 0,01	0	R\$ 0,00	R\$ 0,00 R\$ 0,01
30077	EJJ 9C59	HONDA / PCX 150	1 DP GUARULHOS	BB3826-1	MOTO	13/07/2023 às 12:00		916	R\$ 0,00	R\$ 0,00	R\$ 0,01	0	R\$ 0,00	R\$ 0,00 R\$ 0,01
30079	BYX 3648	HONDA / PCX 150	1 DP GUARULHOS	2817 2021	MOTO	13/07/2023 às 12:00		916	R\$ 0,00	R\$ 0,00	R\$ 0,01	0	R\$ 0,00	R\$ 0,00 R\$ 0,01
30083	KJJ 0000	YINGANG JET 50	1 DP GUARULHOS	FD 3860-1 2022	MOTO	13/07/2023 às 12:00		916	R\$ 0,00	R\$ 0,00	R\$ 0,01	0	R\$ 0,00	R\$ 0,00 R\$ 0,01
30088	EBJ 3D62	FIAT / UNO MILLE FIRE FLEX	DP ARUJA	IR1313-2/2023	CARRO	17/07/2023 às 09:40		912	R\$ 0,00	R\$ 0,00	R\$ 0,01	0	R\$ 0,00	R\$ 0,00 R\$ 0,01
30089	CCF-6398	FIAT / UNO CS TOP	DP ARUJA	JD1806-1/23	CARRO	17/07/2023 às 09:30		912	R\$ 0,00	R\$ 0,00	R\$ 0,01	0	R\$ 0,00	R\$ 0,00 R\$ 0,01
30090	EWY-1390	HONDA / CG 150 VENTILADOR ESI	DP ARUJA	JH7168-1/23	MOTO	17/07/2023 às 09:40		912	R\$ 0,00	R\$ 0,00	R\$ 0,01	0	R\$ 0,00	R\$ 0,00 R\$ 0,01
30091	FQW 0E69	HONDA / CG 160 PARTIDA	DP ARUJA	JF5469-1/23	MOTO	17/07/2023 às 09:40		912	R\$ 0,00	R\$ 0,00	R\$ 0,01	0	R\$ 0,00	R\$ 0,00 R\$ 0,01
30093	GTU 7E17	YAMAHA / RD 135	DP ARUJA	JE0526-1/23	MOTO	17/07/2023 às 09:40		912	R\$ 0,00	R\$ 0,00	R\$ 0,01	0	R\$ 0,00	R\$ 0,00 R\$ 0,01
30135	COB 9G30	VENTILADOR HONDA / CG 125I	1 DP GUARULHOS	BO 4140 /2021	MOTO	18/07/2023 às 14:40		911	R\$ 0,00	R\$ 0,00	R\$ 0,01	0	R\$ 0,00	R\$ 0,00 R\$ 0,01
30136	FTN 3807	YAMAHA / FAZER YS250	1 DP GUARULHOS	BO IQ7944-1 2022	MOTO	18/07/2023 às 14:40		911	R\$ 0,00	R\$ 0,00	R\$ 0,01	0	R\$ 0,00	R\$ 0,00 R\$ 0,01
30140	FIK 8A89	FORD / KA SE 1.0 SD	1 DP GUARULHOS	BO ID219-2 2023	CARRO	12/07/2023 às 13:30		917	R\$ 0,00	R\$ 0,00	R\$ 0,01	0	R\$ 0,00	R\$ 0,00 R\$ 0,01
30143	UUK-0000	HONDA 125	1 DP GUARULHOS	BO 483-2022	MOTO	18/07/2023 às 14:40		911	R\$ 0,00	R\$ 0,00	R\$ 0,01	0	R\$ 0,00	R\$ 0,00 R\$ 0,01
30145	SSS-9000	YAMAHA LANDER XTZ250	1 DP GUARULHOS	BO-HS2172 -1 2022	MOTO	18/07/2023 às 14:40		911	R\$ 0,00	R\$ 0,00	R\$ 0,01	0	R\$ 0,00	R\$ 0,00 R\$ 0,01
30148	256-3211	HONDA CG 150	PÁTIO JDN	731/09	MOTO	18/07/2023 às 09:30		911	R\$ 0,00	R\$ 0,00	R\$ 0,01	0	R\$ 0,00	R\$ 0,00 R\$ 0,01
30149	789-4561	YAMAHA YBR	PÁTIO JDN	537/2006	MOTO	18/07/2023 às 09:30		911	R\$ 0,00	R\$ 0,00	R\$ 0,01	0	R\$ 0,00	R\$ 0,00 R\$ 0,01
30150	745-1268	YAMAHA YBR	PÁTIO JDN	326006	MOTO	18/07/2023 às 09:30		911	R\$ 0,00	R\$ 0,00	R\$ 0,01	0	R\$ 0,00	R\$ 0,00 R\$ 0,01
30151	451-0237	HONDA 150	PÁTIO JDN	77607	MOTO	18/07/2023 às 09:30		911	R\$ 0,00	R\$ 0,00	R\$ 0,01	0	R\$ 0,00	R\$ 0,00 R\$ 0,01
30152	146-2785	HONDA	PÁTIO JDN	348603	MOTO	18/07/2023 às 09:30		911	R\$ 0,00	R\$ 0,00	R\$ 0,01	0	R\$ 0,00	R\$ 0,00 R\$ 0,01

30153	745-1263	HONDA	PÁTIO JDN	443008	MOTO	18/07/2023 às 09:30	911	R\$ 0,00	R\$ 0,00	R\$ 0,01	0	R\$ 0,00	R\$ 0,00	R\$ 0,01
30154	451-2678	BIS	PÁTIO JDN	99003	MOTO	18/07/2023 às 09:30	911	R\$ 0,00	R\$ 0,00	R\$ 0,01	0	R\$ 0,00	R\$ 0,00	R\$ 0,01
30155	CTV-4118	HONDA / C100 BIZ	PÁTIO JDN	158703	MOTO	18/07/2023 às 09:30	911	R\$ 0,00	R\$ 0,00	R\$ 0,01	0	R\$ 0,00	R\$ 0,00	R\$ 0,01
30156	DXK-1426	YAMAHA / YBR 125K	PÁTIO JDN	292612	MOTO	18/07/2023 às 09:30	911	R\$ 0,00	R\$ 0,00	R\$ 0,01	0	R\$ 0,00	R\$ 0,00	R\$ 0,01
30157	ESF-3074	HONDA / CG 125 VENTILADOR KS	PÁTIO JDN	253612	MOTO	18/07/2023 às 09:30	911	R\$ 0,00	R\$ 0,00	R\$ 0,01	0	R\$ 0,00	R\$ 0,00	R\$ 0,01
30158	478-5125	YAMAHA YBR	PÁTIO JDN	270714	MOTO	18/07/2023 às 09:30	911	R\$ 0,00	R\$ 0,00	R\$ 0,01	0	R\$ 0,00	R\$ 0,00	R\$ 0,01
30159	451-2652	YAMAHA	PÁTIO JDN	614	MOTO	18/07/2023 às 09:30	911	R\$ 0,00	R\$ 0,00	R\$ 0,01	0	R\$ 0,00	R\$ 0,00	R\$ 0,01
30160	GVU-9009	HONDA / NX-4 FALCON	PÁTIO JDN	12453	MOTO	18/07/2023 às 09:30	911	R\$ 0,00	R\$ 0,00	R\$ 0,01	0	R\$ 0,00	R\$ 0,00	R\$ 0,01
30161	EUP 0A91	CITROEN / C3 AIRCROSS EXCM	1 DP GUARULHOS	IQ3964-1/23	CARRO	12/07/2023 às 13:30	917	R\$ 0,00	R\$ 0,00	R\$ 0,01	0	R\$ 0,00	R\$ 0,00	R\$ 0,01
30162	HWG 0209	FORD / FIESTA SEDAN 1.6 FLEX	1 DP GUARULHOS	HZ9328-1/23	CARRO	12/07/2023 às 13:00	917	R\$ 0,00	R\$ 0,00	R\$ 0,01	0	R\$ 0,00	R\$ 0,00	R\$ 0,01
30163	ECV-7432	HONDA / CG 125 VENTILADOR KS	PÁTIO JDN	588711	MOTO	18/07/2023 às 09:30	911	R\$ 0,00	R\$ 0,00	R\$ 0,01	0	R\$ 0,00	R\$ 0,00	R\$ 0,01
30164	415-7845	HONDA CGT 125	PÁTIO JDN	362411	MOTO	18/07/2023 às 09:30	911	R\$ 0,00	R\$ 0,00	R\$ 0,01	0	R\$ 0,00	R\$ 0,00	R\$ 0,01
30165	WWT-3334	SHINERAY	8 DP DE GUARULHOS	IT9614-1/23	MOTO	19/07/2023 às 12:30	910	R\$ 0,00	R\$ 0,00	R\$ 0,01	0	R\$ 0,00	R\$ 0,00	R\$ 0,01
30175	DLO 3376	YAMAHA / YBR 125K	PÁTIO MR3	2481-12	MOTO	18/07/2023 às 09:30	911	R\$ 0,00	R\$ 0,00	R\$ 0,01	0	R\$ 0,00	R\$ 0,00	R\$ 0,01
30176	BZS-6170	GM / KADETT GL	08 DP GUARULHOS	JG0322-1/2023	CARRO	18/07/2023 às 12:30	911	R\$ 0,00	R\$ 0,00	R\$ 0,01	0	R\$ 0,00	R\$ 0,00	R\$ 0,01
30177	EUI 9493	VW / GOL 1.6	9 DP GUARULHOS	IS4343-1/23	CARRO	19/07/2023 às 16:50	910	R\$ 0,00	R\$ 0,00	R\$ 0,01	0	R\$ 0,00	R\$ 0,00	R\$ 0,01
30178	BHU-2086	H / HONDA CB 400 II	PÁTIO JDN	2079\05	MOTO	18/07/2023 às 09:30	911	R\$ 0,00	R\$ 0,00	R\$ 0,01	0	R\$ 0,00	R\$ 0,00	R\$ 0,01
30179	CRO-0128	HONDA / CIVIC LX	8 DP DE GUARULHOS	298/19	CARRO	19/07/2023 às 14:40	910	R\$ 0,00	R\$ 0,00	R\$ 0,01	0	R\$ 0,00	R\$ 0,00	R\$ 0,01
30180	CMS-5513	HONDA / CG 125 TITAN	PÁTIO JDN	1814/2012	MOTO	18/07/2023 às 09:30	911	R\$ 0,00	R\$ 0,00	R\$ 0,01	0	R\$ 0,00	R\$ 0,00	R\$ 0,01
30182	CJW-0550	CB TWISTER 250	PÁTIO JDN	6933\2011	MOTO	18/07/2023 às 09:30	911	R\$ 0,00	R\$ 0,00	R\$ 0,01	0	R\$ 0,00	R\$ 0,00	R\$ 0,01
30183	GIP 6648	NISSAN / 10 DE MARÇO	9 DP GUARULHOS	IE3022-1/23	CARRO	19/07/2023 às 16:50	910	R\$ 0,00	R\$ 0,00	R\$ 0,01	0	R\$ 0,00	R\$ 0,00	R\$ 0,01
30184	145-2163	HONDA CBX TWISTER	PÁTIO JDN	2763\2014	MOTO	18/07/2023 às 09:30	911	R\$ 0,00	R\$ 0,00	R\$ 0,01	0	R\$ 0,00	R\$ 0,00	R\$ 0,01
30185	784-5126	HONDA/ C 100 BIZ	PÁTIO JDN	3737\05	MOTO	18/07/2023 às 09:30	911	R\$ 0,00	R\$ 0,00	R\$ 0,01	0	R\$ 0,00	R\$ 0,00	R\$ 0,01
30186	154-6245	HONDA CG 125 VENTILADOR KS	PÁTIO JDN	803410	MOTO	18/07/2023 às 09:30	911	R\$ 0,00	R\$ 0,00	R\$ 0,01	0	R\$ 0,00	R\$ 0,00	R\$ 0,01
30187	JNV-2207	HONDA / CG 125 CARGO	PÁTIO JDN	4659\2012	MOTO	18/07/2023 às 09:30	911	R\$ 0,00	R\$ 0,00	R\$ 0,01	0	R\$ 0,00	R\$ 0,00	R\$ 0,01
30188	EHR-0146	HONDA / CG 125 VENTILADOR KS	PÁTIO MR3	5125\2012	MOTO	18/07/2023 às 09:30	911	R\$ 0,00	R\$ 0,00	R\$ 0,01	0	R\$ 0,00	R\$ 0,00	R\$ 0,01
30190	741-5126	HONDA\C100\BIZ	PÁTIO JDN	6187\2011	MOTO	18/07/2023 às 09:30	911	R\$ 0,00	R\$ 0,00	R\$ 0,01	0	R\$ 0,00	R\$ 0,00	R\$ 0,01
30191	781-4162	YAMAHA YBR 125	PÁTIO MR3	669\2014	MOTO	18/07/2023 às 09:30	911	R\$ 0,00	R\$ 0,00	R\$ 0,01	0	R\$ 0,00	R\$ 0,00	R\$ 0,01
30192	746-1236	YAMAHA YBR 125 E	PÁTIO JDN	3344\2011	MOTO	18/07/2023 às 09:30	911	R\$ 0,00	R\$ 0,00	R\$ 0,01	0	R\$ 0,00	R\$ 0,00	R\$ 0,01
30194	CGD-2478	HONDA / NX 150	PÁTIO JDN	4786\2010	MOTO	18/07/2023 às 09:30	911	R\$ 0,00	R\$ 0,00	R\$ 0,01	0	R\$ 0,00	R\$ 0,00	R\$ 0,01
30195	DPK-6415	HONDA / CG 150 TITAN KS	PÁTIO MR3	6043\2011	MOTO	18/07/2023 às 09:30	911	R\$ 0,00	R\$ 0,00	R\$ 0,01	0	R\$ 0,00	R\$ 0,00	R\$ 0,01
30196	CKW 7610	HONDA / CG 125 TITAN ES	PÁTIO MR3	3174/2006	MOTO	19/07/2023 às 08:00	910	R\$ 0,00	R\$ 0,00	R\$ 0,01	0	R\$ 0,00	R\$ 0,00	R\$ 0,01
30197	BVF-2208	H / HONDA CG 125 HOJE	PÁTIO MR3	2569\12	MOTO	18/07/2023 às 09:30	911	R\$ 0,00	R\$ 0,00	R\$ 0,01	0	R\$ 0,00	R\$ 0,00	R\$ 0,01
30198	GXR 5380	HONDA / CG 125 TITAN KS		4930/11	MOTO	19/07/2023 às 08:00	910	R\$ 0,00	R\$ 0,00	R\$ 0,01	0	R\$ 0,00	R\$ 0,00	R\$ 0,01
30200	SSS-8888	HONDA C 100 BIZ	PÁTIO MR3	2349/09	MOTO	19/07/2023 às 08:00	910	R\$ 0,00	R\$ 0,00	R\$ 0,01	0	R\$ 0,00	R\$ 0,00	R\$ 0,01
30204	UUU-0000	HONDA CG	PÁTIO MR3	818911	MOTO	19/07/2023 às 08:00	910	R\$ 0,00	R\$ 0,00	R\$ 0,01	0	R\$ 0,00	R\$ 0,00	R\$ 0,01
30205	HHH-7777	HONDA 150	PÁTIO MR3	33/2016	MOTO	19/07/2023 às 08:00	910	R\$ 0,00	R\$ 0,00	R\$ 0,01	0	R\$ 0,00	R\$ 0,00	R\$ 0,01
30208	DPN 7862	VW / 8.120 EURO3	PÁTIO MR3	EG7954-1/2023	CAMINHÃO	19/07/2023 às 08:00	910	R\$ 0,00	R\$ 0,00	R\$ 0,01	0	R\$ 0,00	R\$ 0,00	R\$ 0,01
30209	DHN 0558	HONDA / CBX 250 TWISTER		7940/2004	MOTO	19/07/2023 às 08:00	910	R\$ 0,00	R\$ 0,00	R\$ 0,01	0	R\$ 0,00	R\$ 0,00	R\$ 0,01
30210	DYN 9018	HONDA / CG 150 TITAN KS	PÁTIO MR3	3858/2013	MOTO	19/07/2023 às 08:00	910	R\$ 0,00	R\$ 0,00	R\$ 0,01	0	R\$ 0,00	R\$ 0,00	R\$ 0,01
30211	EIE 6039	HONDA / CBX 250 TWISTER		2114/2010	MOTO	19/07/2023 às 08:00	910	R\$ 0,00	R\$ 0,00	R\$ 0,01	0	R\$ 0,00	R\$ 0,00	R\$ 0,01
30212	CGW 3035	HONDA / CG 125 TITAN	PÁTIO MR3	8395/2010	MOTO	19/07/2023 às 08:00	910	R\$ 0,00	R\$ 0,00	R\$ 0,01	0	R\$ 0,00	R\$ 0,00	R\$ 0,01
30213	EFJ 0406	YAMAHA / YBR 125ED	PÁTIO MR3	4868/10	MOTO	19/07/2023 às 08:00	910	R\$ 0,00	R\$ 0,00	R\$ 0,01	0	R\$ 0,00	R\$ 0,00	R\$ 0,01
30214	TTT-0000	HONDA CG 125	PÁTIO MR3	4632/2013	MOTO	19/07/2023 às 08:00	910	R\$ 0,00	R\$ 0,00	R\$ 0,01	0	R\$ 0,00	R\$ 0,00	R\$ 0,01
30215	DJS 9893	HONDA / CG 125 TITAN ES		3160/2010	MOTO	19/07/2023 às 08:00	910	R\$ 0,00	R\$ 0,00	R\$ 0,01	0	R\$ 0,00	R\$ 0,00	R\$ 0,01
30216	BMX 6499	HONDA / CBR 450 SR	PÁTIO MR3	333/07	MOTO	19/07/2023 às 08:00	910	R\$ 0,00	R\$ 0,00	R\$ 0,01	0	R\$ 0,00	R\$ 0,00	R\$ 0,01
30217	DPH-3534	HONDA/ CBX 250 TWISTER	PÁTIO MR3	281/2006	MOTO	19/07/2023 às 08:00	910	R\$ 0,00	R\$ 0,00	R\$ 0,01	0	R\$ 0,00	R\$ 0,00	R\$ 0,01
30219	ERJ 9000	HONDA BIZ 125	PÁTIO MR3	3278/2014	MOTO	19/07/2023 às 08:00	910	R\$ 0,00	R\$ 0,00	R\$ 0,01	0	R\$ 0,00	R\$ 0,00	R\$ 0,01
30220	DQQ-2439	HONDA/ C 100 BIZ	PÁTIO MR3	7877/2002	MOTO	19/07/2023 às 08:00	910	R\$ 0,00	R\$ 0,00	R\$ 0,01	0	R\$ 0,00	R\$ 0,00	R\$ 0,01
30223	RRR-2000	MOBILITE		887/13	MOTO	19/07/2023 às 08:00	910	R\$ 0,00	R\$ 0,00	R\$ 0,01	0	R\$ 0,00	R\$ 0,00	R\$ 0,01
30224	BFT 1870	H / HONDA CBX 750 F	PÁTIO MR3	3998/2008	MOTO	19/07/2023 às 08:00	910	R\$ 0,00	R\$ 0,00	R\$ 0,01	0	R\$ 0,00	R\$ 0,00	R\$ 0,01
30225	CUZ 8900	HONDA CG 125	PÁTIO MR3	4640/2003	MOTO	19/07/2023 às 08:00	910	R\$ 0,00	R\$ 0,00	R\$ 0,01	0	R\$ 0,00	R\$ 0,00	R\$ 0,01
30227	CJN 6117	HONDA / CG 125 TITAN KS		5440/2006	MOTO	19/07/2023 às 08:00	910	R\$ 0,00	R\$ 0,00	R\$ 0,01	0	R\$ 0,00	R\$ 0,00	R\$ 0,01
30230	BHI 4263	CG 125	PÁTIO MR3	1852/2013	MOTO	19/07/2023 às 08:00	910	R\$ 0,00	R\$ 0,00	R\$ 0,01	0	R\$ 0,00	R\$ 0,00	R\$ 0,01
30231	DPD 7208	HONDA / CG 150 TITAN KS	PÁTIO MR3	2297/2011	MOTO	19/07/2023 às 08:00	910	R\$ 0,00	R\$ 0,00	R\$ 0,01	0	R\$ 0,00	R\$ 0,00	R\$ 0,01

30233	BFS 3785	H / HONDA CG 125	PÁTIO MR3	1587/2006	MOTO	19/07/2023 às 08:00	910	R\$ 0,00	R\$ 0,00	R\$ 0,01	0	R\$ 0,00	R\$ 0,00	R\$ 0,01
30235	DHE 8556	YAMAHA / YBR 125K	PÁTIO MR3	84/2004	MOTO	19/07/2023 às 08:00	910	R\$ 0,00	R\$ 0,00	R\$ 0,01	0	R\$ 0,00	R\$ 0,00	R\$ 0,01
30236	JJP-7935	H / HONDA CG 125 CARGO	PÁTIO MR3	2316/2011	MOTO	19/07/2023 às 08:00	910	R\$ 0,00	R\$ 0,00	R\$ 0,01	0	R\$ 0,00	R\$ 0,00	R\$ 0,01
30237	DOF 2028	HONDA / CG 150 TITAN KS	PÁTIO MR3	132/06	MOTO	19/07/2023 às 08:00	910	R\$ 0,00	R\$ 0,00	R\$ 0,01	0	R\$ 0,00	R\$ 0,00	R\$ 0,01
30238	RRR-9999	CG 125	PÁTIO MR3	555/2011	MOTO	19/07/2023 às 08:00	910	R\$ 0,00	R\$ 0,00	R\$ 0,01	0	R\$ 0,00	R\$ 0,00	R\$ 0,01
30239	DXM 5539	HONDA / CG 150 TITAN KS	PÁTIO MR3	4501/11	MOTO	19/07/2023 às 08:00	910	R\$ 0,00	R\$ 0,00	R\$ 0,01	0	R\$ 0,00	R\$ 0,00	R\$ 0,01
30240	DNF 1323	YAMAHA / YBR 125K		6654/2008	MOTO	19/07/2023 às 08:00	910	R\$ 0,00	R\$ 0,00	R\$ 0,01	0	R\$ 0,00	R\$ 0,00	R\$ 0,01
30241	DLO 4024	HONDA / CG 150 TITAN ES		6855/09	MOTO	19/07/2023 às 08:00	910	R\$ 0,00	R\$ 0,00	R\$ 0,01	0	R\$ 0,00	R\$ 0,00	R\$ 0,01
30243	DCP 3076	YAMAHA / YBR 125E	PÁTIO MR3	2275/07	MOTO	19/07/2023 às 08:00	910	R\$ 0,00	R\$ 0,00	R\$ 0,01	0	R\$ 0,00	R\$ 0,00	R\$ 0,01
30244	CMV 0977	HONDA / HONDA CB500	PÁTIO MR3	1555/2006	MOTO	19/07/2023 às 08:00	910	R\$ 0,00	R\$ 0,00	R\$ 0,01	0	R\$ 0,00	R\$ 0,00	R\$ 0,01
30245	DJI 5623	HONDA / CG 125 TITAN KS	PÁTIO MR3	2716/2004	MOTO	19/07/2023 às 08:00	910	R\$ 0,00	R\$ 0,00	R\$ 0,01	0	R\$ 0,00	R\$ 0,00	R\$ 0,01
30246	CKS 9088	HONDA / CG 125 TITAN	PÁTIO MR3	217/2011	MOTO	19/07/2023 às 08:00	910	R\$ 0,00	R\$ 0,00	R\$ 0,01	0	R\$ 0,00	R\$ 0,00	R\$ 0,01
30247	EKI 8088	HONDA / CB 300R	PÁTIO MR3	1663/2012	MOTO	19/07/2023 às 08:00	910	R\$ 0,00	R\$ 0,00	R\$ 0,01	0	R\$ 0,00	R\$ 0,00	R\$ 0,01
30248	DNF 0445	HONDA / CG 150 TITAN KS	PÁTIO MR3	12803/2005	MOTO	19/07/2023 às 08:00	910	R\$ 0,00	R\$ 0,00	R\$ 0,01	0	R\$ 0,00	R\$ 0,00	R\$ 0,01
30256	DUY-8435	YAMAHA YBR 125K	PÁTIO MR3	6447/2011	MOTO	19/07/2023 às 08:00	910	R\$ 0,00	R\$ 0,00	R\$ 0,01	0	R\$ 0,00	R\$ 0,00	R\$ 0,01
30259	TCC 8120	HONDA / CBX 200 STRADA	PÁTIO MR3	2526/2003	MOTO	19/07/2023 às 08:00	910	R\$ 0,00	R\$ 0,00	R\$ 0,01	0	R\$ 0,00	R\$ 0,00	R\$ 0,01
30262	BHV 3371	H / HONDA CG 125	PÁTIO MR3	4500/06	MOTO	19/07/2023 às 08:00	910	R\$ 0,00	R\$ 0,00	R\$ 0,01	0	R\$ 0,00	R\$ 0,00	R\$ 0,01
30276	ELF 9C95	KIA / SPORTAGE EX2 2.0G2	1 DP GUARULHOS	HO4955-1/23	CARRO	12/07/2023 às 13:30	917	R\$ 0,00	R\$ 0,00	R\$ 0,01	0	R\$ 0,00	R\$ 0,00	R\$ 0,01
30277	DJL 6491	VW / PARATI 1.6	9 DP GUARULHOS	EY9884-1/23	CARRO	21/07/2023 às 14:20	908	R\$ 0,00	R\$ 0,00	R\$ 0,01	0	R\$ 0,00	R\$ 0,00	R\$ 0,01
30278	ELB 7A26	GM / VIDA CLÁSSICA	9 DP GUARULHOS	GY9536-1/23	CARRO	21/07/2023 às 14:20	908	R\$ 0,00	R\$ 0,00	R\$ 0,01	0	R\$ 0,00	R\$ 0,00	R\$ 0,01
30279	BXN 5549	GM / VECTRA GLS	1 DP GUARULHOS	HX2637-2/23	CARRO	12/07/2023 às 13:30	917	R\$ 0,00	R\$ 0,00	R\$ 0,01	0	R\$ 0,00	R\$ 0,00	R\$ 0,01
30280	CYH 9396	GM / CELTA 4P SPIRIT	9 DP GUARULHOS	IE3022-1/233	CARRO	21/07/2023 às 14:20	908	R\$ 0,00	R\$ 0,00	R\$ 0,01	0	R\$ 0,00	R\$ 0,00	R\$ 0,01
30281	CMU4306	VW / GOL MI	1 DP GUARULHOS	GM7511-1/23	CARRO	12/07/2023 às 13:30	917	R\$ 0,00	R\$ 0,00	R\$ 0,01	0	R\$ 0,00	R\$ 0,00	R\$ 0,01
30282	VWV-8888	MOBILITE	9 DP GUARULHOS	GG3132-1/23	MOTO	19/07/2023 às 16:50	910	R\$ 0,00	R\$ 0,00	R\$ 0,01	0	R\$ 0,00	R\$ 0,00	R\$ 0,01
30328	220-7202	HONDA/CG 125	PÁTIO JDN	3685-1/2023	MOTO	22/07/2023 às 08:00	907	R\$ 0,00	R\$ 0,00	R\$ 0,01	0	R\$ 0,00	R\$ 0,00	R\$ 0,01
30329	LZS 7J03	VW / GOL 16V	DP SANTA ISABEL	G25095-4/2023	CARRO	22/07/2023 às 08:00	907	R\$ 0,00	R\$ 0,00	R\$ 0,01	0	R\$ 0,00	R\$ 0,00	R\$ 0,01
30330	GEW 4J14	HONDA XRE 300	DP SANTA ISABEL	FX7841/2023	MOTO	22/07/2023 às 08:00	907	R\$ 0,00	R\$ 0,00	R\$ 0,01	0	R\$ 0,00	R\$ 0,00	R\$ 0,01
30331	NXV 2F53	FIAT / UNO MILLE ECONOMY	DP SANTA ISABEL	EQ3189/2023	CARRO	22/07/2023 às 08:00	907	R\$ 0,00	R\$ 0,00	R\$ 0,01	0	R\$ 0,00	R\$ 0,00	R\$ 0,01
30332	FAH 3J22	VW / JETTA	1 DP GUARULHOS	EY3296/2023	CARRO	12/07/2023 às 13:30	917	R\$ 0,00	R\$ 0,00	R\$ 0,01	0	R\$ 0,00	R\$ 0,00	R\$ 0,01
30333	CXG-0556	VW / GOL ESPECIAL	DP SANTA ISABEL	EG7028/2023	CARRO	22/07/2023 às 08:00	907	R\$ 0,00	R\$ 0,00	R\$ 0,01	0	R\$ 0,00	R\$ 0,00	R\$ 0,01
30334	KFT 0109	HYUNDAI / TUCSON GL 20L	1 DP GUARULHOS	FW4868-1/2023	CARRO	12/07/2023 às 13:30	917	R\$ 0,00	R\$ 0,00	R\$ 0,01	0	R\$ 0,00	R\$ 0,00	R\$ 0,01
30335	CST-0571	FORD / KA GL	DP SANTA ISABEL	II1184/2023	CARRO	22/07/2023 às 08:00	907	R\$ 0,00	R\$ 0,00	R\$ 0,01	0	R\$ 0,00	R\$ 0,00	R\$ 0,01
30336	DCE 7A45	GM / CORSA WIND	1 DP GUARULHOS	BS3709/2023	CARRO	12/07/2023 às 13:28	917	R\$ 0,00	R\$ 0,00	R\$ 0,01	0	R\$ 0,00	R\$ 0,00	R\$ 0,01
30338	CQQ 7042	HONDA / C100 BIZ	PÁTIO MR3	4980/2016	MOTO	18/07/2023 às 09:30	911	R\$ 0,00	R\$ 0,00	R\$ 0,01	0	R\$ 0,00	R\$ 0,00	R\$ 0,01
30339	DAC 9148	HONDA / CB500	PÁTIO MR3	2933/2004	MOTO	18/07/2023 às 13:00	911	R\$ 0,00	R\$ 0,00	R\$ 0,01	0	R\$ 0,00	R\$ 0,00	R\$ 0,01
30340	DTF 9227	HONDA / CG 125 VENTILADOR	PÁTIO MR3	0051/2010	MOTO	18/07/2023 às 09:30	911	R\$ 0,00	R\$ 0,00	R\$ 0,01	0	R\$ 0,00	R\$ 0,00	R\$ 0,01
30341	EWB 8124	HONDA / CG 125 VENTILADOR KS	PÁTIO MR3	4148/2012	MOTO	18/07/2023 às 09:30	911	R\$ 0,00	R\$ 0,00	R\$ 0,01	0	R\$ 0,00	R\$ 0,00	R\$ 0,01
30342	BRU 5792	H / HONDA CG 125	PÁTIO MR3	3223/2011	MOTO	18/07/2023 às 08:30	911	R\$ 0,00	R\$ 0,00	R\$ 0,01	0	R\$ 0,00	R\$ 0,00	R\$ 0,01
30343	XXX-2222	CG 125	PÁTIO MR3	2374/2011	MOTO	18/07/2023 às 09:30	911	R\$ 0,00	R\$ 0,00	R\$ 0,01	0	R\$ 0,00	R\$ 0,00	R\$ 0,01
30344	DZS 7165	HONDA / CBX 250 TWISTER	PÁTIO MR3	1661/2012	MOTO	18/07/2023 às 09:30	911	R\$ 0,00	R\$ 0,00	R\$ 0,01	0	R\$ 0,00	R\$ 0,00	R\$ 0,01
30345	DOF 1186	HONDA / CG 150 TITAN KS	PÁTIO MR3	5179/2006	MOTO	18/07/2023 às 08:30	911	R\$ 0,00	R\$ 0,00	R\$ 0,01	0	R\$ 0,00	R\$ 0,00	R\$ 0,01
30347	YYY 8900	BEBE HONDA	PÁTIO MR3	032/2006	MOTO	18/07/2023 às 09:30	911	R\$ 0,00	R\$ 0,00	R\$ 0,01	0	R\$ 0,00	R\$ 0,00	R\$ 0,01
30348	DDD 9U88	F3 de CG	PÁTIO MR3	7690/2011	MOTO	18/07/2023 às 09:30	911	R\$ 0,00	R\$ 0,00	R\$ 0,01	0	R\$ 0,00	R\$ 0,00	R\$ 0,01
30349	EBS 3419	IVECO / DAILY35S14 CS	PÁTIO MR3	142/2023	CAMINHÃO	18/07/2023 às 09:30	911	R\$ 0,00	R\$ 0,00	R\$ 0,01	0	R\$ 0,00	R\$ 0,00	R\$ 0,01
30351	NFH 5956	SR / ALEATÓRIO SR CA	PÁTIO MR3	1795/2010	CAMINHÃO	18/07/2023 às 09:30	911	R\$ 0,00	R\$ 0,00	R\$ 0,01	0	R\$ 0,00	R\$ 0,00	R\$ 0,01
30353	CQW 1501	FIAT / DUCATO	PÁTIO MR3	4485/2005	CARRO	18/07/2023 às 09:30	911	R\$ 0,00	R\$ 0,00	R\$ 0,01	0	R\$ 0,00	R\$ 0,00	R\$ 0,01
30354	EFW 3762	HYUNDAI / HR HDB	PÁTIO MR3	2005-1/2022	CAMINHÃO	18/07/2023 às 09:30	911	R\$ 0,00	R\$ 0,00	R\$ 0,01	0	R\$ 0,00	R\$ 0,00	R\$ 0,01
30355	451-2685	SEMI REBOQUE	PÁTIO MR3	1116/2020	CAMINHÃO	24/07/2023 às 10:00	905	R\$ 0,00	R\$ 0,00	R\$ 0,01	0	R\$ 0,00	R\$ 0,00	R\$ 0,01
30357	ITP-8603	M.BENZ / 415CDISPRINTERC	PÁTIO MR3	8696-1/2022	CAMINHÃO	24/07/2023 às 09:00	905	R\$ 0,00	R\$ 0,00	R\$ 0,01	0	R\$ 0,00	R\$ 0,00	R\$ 0,01
30360	745-1236	CABINE SCANIA	PÁTIO JDN	99/2019	CAMINHÃO	24/07/2023 às 09:00	905	R\$ 0,00	R\$ 0,00	R\$ 0,01	0	R\$ 0,00	R\$ 0,00	R\$ 0,01
30362	BYB-2204	VOLVO / NL 10 340 4X2	PÁTIO MR3	4850/2006	CAMINHÃO	24/07/2023 às 09:00	905	R\$ 0,00	R\$ 0,00	R\$ 0,01	0	R\$ 0,00	R\$ 0,00	R\$ 0,01
30364	781-4512	DUKOTO	PÁTIO JDN	382/2021	CARRO	24/07/2023 às 09:00	905	R\$ 0,00	R\$ 0,00	R\$ 0,01	0	R\$ 0,00	R\$ 0,00	R\$ 0,01
30366	EUE-8960	EU / HAFEI TOWNER PICKUP US	PÁTIO MR3	461/2020	CAMINHÃO	24/07/2023 às 09:00	905	R\$ 0,00	R\$ 0,00	R\$ 0,01	0	R\$ 0,00	R\$ 0,00	R\$ 0,01
30374	ARM-8090	IVECOFIAT / D	PÁTIO MR3	4806-1/2022	CARRO	18/07/2023 às 09:30	911	R\$ 0,00	R\$ 0,00	R\$ 0,01	0	R\$ 0,00	R\$ 0,00	R\$ 0,01
30377	BWZ-9729	VW / VW 3/4	PÁTIO MR3	2139/2016	CAMINHÃO	24/07/2023 às 10:30	905	R\$ 0,00	R\$ 0,00	R\$ 0,01	0	R\$ 0,00	R\$ 0,00	R\$ 0,01

30380	HGI 5C77	FORD / CARGO 815 E	PÁTIO MR3	DG8658-1/2023	CAMINHÃO	18/07/2023 às 09:00	911	R\$ 0,00	R\$ 0,00	R\$ 0,01	0	R\$ 0,00	R\$ 0,00	R\$ 0,01
30381	BMG 4262	M.BENZ / LA 1113	PÁTIO MR3	91/2002	CAMINHÃO	18/07/2023 às 09:30	911	R\$ 0,00	R\$ 0,00	R\$ 0,01	0	R\$ 0,00	R\$ 0,00	R\$ 0,01
30382	DJC-5268	M.BENZ313CDI / SPRINTERM	PÁTIO MR3	7056/2010	CAMINHÃO	24/07/2023 às 09:00	905	R\$ 0,00	R\$ 0,00	R\$ 0,01	0	R\$ 0,00	R\$ 0,00	R\$ 0,01
30383	BML 4167	MB / M. BENZ L 1113	PÁTIO MR3	152/2006	CAMINHÃO	18/07/2023 às 09:30	911	R\$ 0,00	R\$ 0,00	R\$ 0,01	0	R\$ 0,00	R\$ 0,00	R\$ 0,01
30384	MIL 5707	VW / 15.180 CNM	PÁTIO MR3	1115/2020	CAMINHÃO	18/07/2023 às 09:30	911	R\$ 0,00	R\$ 0,00	R\$ 0,01	0	R\$ 0,00	R\$ 0,00	R\$ 0,01
30389	DJE-8594	M. BENZ / T15C	PÁTIO MR3	656\2019	CAMINHÃO	24/07/2023 às 10:00	905	R\$ 0,00	R\$ 0,00	R\$ 0,01	0	R\$ 0,00	R\$ 0,00	R\$ 0,01
30390	BTA-8859	GM / ESPAÇO	PÁTIO MR3	4428\2019	CARRO	24/07/2023 às 09:00	905	R\$ 0,00	R\$ 0,00	R\$ 0,01	0	R\$ 0,00	R\$ 0,00	R\$ 0,01
30395	HUM 5286	IMP / PETER BILT	PÁTIO MR3	128/2004	CAMINHÃO	24/07/2023 às 12:00	905	R\$ 0,00	R\$ 0,00	R\$ 0,01	0	R\$ 0,00	R\$ 0,00	R\$ 0,01
30396	CVN 2258	FORD / CARGA 4331	PÁTIO MR3	225/2008	CAMINHÃO	24/07/2023 às 09:00	905	R\$ 0,00	R\$ 0,00	R\$ 0,01	0	R\$ 0,00	R\$ 0,00	R\$ 0,01
30397	NBX 4055	VOLVO / N10 TURBO II	PÁTIO MR3	2660/2007	CAMINHÃO	24/07/2023 às 09:00	905	R\$ 0,00	R\$ 0,00	R\$ 0,01	0	R\$ 0,00	R\$ 0,00	R\$ 0,01
30401	DPA-5150	VW / 8.120	PÁTIO MR3	EG 7954-1\2023	CAMINHÃO	24/07/2023 às 09:00	905	R\$ 0,00	R\$ 0,00	R\$ 0,01	0	R\$ 0,00	R\$ 0,00	R\$ 0,01
30402	DMV-9637	VW/8.120 / VW/8.120	PÁTIO MR3	EG 7954-1\2023 D	CAMINHÃO	24/07/2023 às 10:00	905	R\$ 0,00	R\$ 0,00	R\$ 0,01	0	R\$ 0,00	R\$ 0,00	R\$ 0,01
30410	BYA-8930	M.BENZ / DE 1620	PÁTIO MR3	7060\2004	CAMINHÃO	25/07/2023 às 10:00	904	R\$ 0,00	R\$ 0,00	R\$ 0,01	0	R\$ 0,00	R\$ 0,00	R\$ 0,01
30412	CBL-5879	MB / M BENZ L 1218	PÁTIO MR3	3563\2002	CAMINHÃO	25/07/2023 às 10:00	904	R\$ 0,00	R\$ 0,00	R\$ 0,01	0	R\$ 0,00	R\$ 0,00	R\$ 0,01
30414	HFC-1923	IVECO / STRALIH0 570S38TN1	PÁTIO MR3	4472\2022	CAMINHÃO	25/07/2023 às 10:00	904	R\$ 0,00	R\$ 0,00	R\$ 0,01	0	R\$ 0,00	R\$ 0,00	R\$ 0,01
30415	DPF-8700	SR / SÃO PEDRO SRFB 3E	PÁTIO MR3	3428\2018	CAMINHÃO	25/07/2023 às 10:00	904	R\$ 0,00	R\$ 0,00	R\$ 0,01	0	R\$ 0,00	R\$ 0,00	R\$ 0,01
30417	KHZ-3495	M.BENZ / L 1516	PÁTIO MR3	6961\2011	CAMINHÃO	25/07/2023 às 10:00	904	R\$ 0,00	R\$ 0,00	R\$ 0,01	0	R\$ 0,00	R\$ 0,00	R\$ 0,01
30418	CIT-0430	VW / 7.100	PÁTIO MR3	2608/2008	CAMINHÃO	25/07/2023 às 10:00	904	R\$ 0,00	R\$ 0,00	R\$ 0,01	0	R\$ 0,00	R\$ 0,00	R\$ 0,01
30419	FLR 4242	JEEP / BÚSSOLA LONGITUDE F	6 DP DE GUARULHOS	CG4971-1/22	CARRO	25/07/2023 às 10:10	904	R\$ 0,00	R\$ 0,00	R\$ 0,01	0	R\$ 0,00	R\$ 0,00	R\$ 0,01
30421	EYN 0G52	FORD / COURIER L 1.6 FLEX	2 DP GUARULHOS	JL7090-2/2023	CARRO	25/07/2023 às 09:07	904	R\$ 0,00	R\$ 0,00	R\$ 0,01	0	R\$ 0,00	R\$ 0,00	R\$ 0,01
30423	FJV 0C26	HONDA/CG 160 TITAN	6 DP DE GUARULHOS	AT5213-2/23	MOTO	25/07/2023 às 10:10	904	R\$ 0,00	R\$ 0,00	R\$ 0,01	0	R\$ 0,00	R\$ 0,00	R\$ 0,01
30425	DHU 4382	VW / 8.120	PÁTIO MR3	5967/2013 A	CAMINHÃO	25/07/2023 às 14:00	904	R\$ 0,00	R\$ 0,00	R\$ 0,01	0	R\$ 0,00	R\$ 0,00	R\$ 0,01
30426	MUT 1507	VW / 13.180	PÁTIO MR3	261/2008	CAMINHÃO	25/07/2023 às 14:00	904	R\$ 0,00	R\$ 0,00	R\$ 0,01	0	R\$ 0,00	R\$ 0,00	R\$ 0,01
30427	MPW 4304	M.BENZ / 1218	PÁTIO MR3	172/2014	CAMINHÃO	25/07/2023 às 17:00	904	R\$ 0,00	R\$ 0,00	R\$ 0,01	0	R\$ 0,00	R\$ 0,00	R\$ 0,01
30428	CBR 0735	GM / CHEVROLET	PÁTIO MR3	6671/2008	CAMINHÃO	25/07/2023 às 14:00	904	R\$ 0,00	R\$ 0,00	R\$ 0,01	0	R\$ 0,00	R\$ 0,00	R\$ 0,01
30431	LOD-2483	RENAULT / TRAFIC	PÁTIO MR3	8388/2019	CARRO	25/07/2023 às 14:00	904	R\$ 0,00	R\$ 0,00	R\$ 0,01	0	R\$ 0,00	R\$ 0,00	R\$ 0,01
30432	FHD-7614	Eu / KIA K2500 HD	PÁTIO MR3	AJ 8315/2022	CAMINHÃO	25/07/2023 às 14:00	904	R\$ 0,00	R\$ 0,00	R\$ 0,01	0	R\$ 0,00	R\$ 0,00	R\$ 0,01
30433	KAD 2548	IVECOFIAT / DAILY4912 C.C1	PÁTIO MR3	1809/2016	CAMINHÃO	25/07/2023 às 16:00	904	R\$ 0,00	R\$ 0,00	R\$ 0,01	0	R\$ 0,00	R\$ 0,00	R\$ 0,01
30435	DJB 0548	VOLVO / FH12 380 4X2T	PÁTIO MR3	1295/2019	CAMINHÃO	25/07/2023 às 14:00	904	R\$ 0,00	R\$ 0,00	R\$ 0,01	0	R\$ 0,00	R\$ 0,00	R\$ 0,01
30436	KEA 8296	SCANIA / P114 GA4X2NZ 330	PÁTIO MR3	445/2017	CAMINHÃO	25/07/2023 às 16:00	904	R\$ 0,00	R\$ 0,00	R\$ 0,01	0	R\$ 0,00	R\$ 0,00	R\$ 0,01
30445	222-9999	HONDA/VENTILADOR KS 125	PÁTIO JDN	JG9981-1/2023	MOTO	25/07/2023 às 18:45	904	R\$ 0,00	R\$ 0,00	R\$ 0,01	0	R\$ 0,00	R\$ 0,00	R\$ 0,01
30446	FYF 0E33	FIAT / PALIO	PÁTIO JDN	JP5564-1/2023	CARRO	25/07/2023 às 14:30	904	R\$ 0,00	R\$ 0,00	R\$ 0,01	0	R\$ 0,00	R\$ 0,00	R\$ 0,01
30447	LKR 5879	VW / 15.180 EURO3 TRABALHADOR	PÁTIO MR3	398/2021	CAMINHÃO	25/07/2023 às 16:00	904	R\$ 0,00	R\$ 0,00	R\$ 0,01	0	R\$ 0,00	R\$ 0,00	R\$ 0,01
30448	QXG 2C16	VW Voyage	PÁTIO JDN	JQ0773-1/2023	CARRO	25/07/2023 às 18:00	904	R\$ 0,00	R\$ 0,00	R\$ 0,01	0	R\$ 0,00	R\$ 0,00	R\$ 0,01
30449	GWP 7416	VW / 40.300	PÁTIO MR3	1102-2/2021	CAMINHÃO	25/07/2023 às 16:00	904	R\$ 0,00	R\$ 0,00	R\$ 0,01	0	R\$ 0,00	R\$ 0,00	R\$ 0,01
30450	DUF-4858	FORD / ECOSPORT XLS 1.6 FLEX	PÁTIO JDN	F08558-2/2023	CARRO	25/07/2023 às 18:45	904	R\$ 0,00	R\$ 0,00	R\$ 0,01	0	R\$ 0,00	R\$ 0,00	R\$ 0,01
30451	EYX 5691	JMC / N900 CONWAY	PÁTIO MR3	BC1000-2/2021	CAMINHÃO	25/07/2023 às 16:00	904	R\$ 0,00	R\$ 0,00	R\$ 0,01	0	R\$ 0,00	R\$ 0,00	R\$ 0,01
30452	MCU 0060	VOLVO / FH12 380 4X2 T	PÁTIO MR3	2803-1/2022	CAMINHÃO	25/07/2023 às 16:00	904	R\$ 0,00	R\$ 0,00	R\$ 0,01	0	R\$ 0,00	R\$ 0,00	R\$ 0,01
30453	BTO 0A34	IMP / SCANIA P94GA4X2 260	PÁTIO MR3	JJ8620-1/2022	CAMINHÃO	25/07/2023 às 16:00	904	R\$ 0,00	R\$ 0,00	R\$ 0,01	0	R\$ 0,00	R\$ 0,00	R\$ 0,01
30454	DZM 8623	HONDA / CG 125 VENTILADOR	1 DP GUARULHOS	JU8596-1/22	MOTO	25/07/2023 às 15:00	904	R\$ 0,00	R\$ 0,00	R\$ 0,01	0	R\$ 0,00	R\$ 0,00	R\$ 0,01
30455	DUA 2A80	HONDA / PCX 150	PÁTIO MR3	4054/21	MOTO	25/07/2023 às 15:00	904	R\$ 0,00	R\$ 0,00	R\$ 0,01	0	R\$ 0,00	R\$ 0,00	R\$ 0,01
30456	PBL 0C85	HONDA / PCX 150	1 DP GUARULHOS	CK2290-1/22	MOTO	25/07/2023 às 15:00	904	R\$ 0,00	R\$ 0,00	R\$ 0,01	0	R\$ 0,00	R\$ 0,00	R\$ 0,01
30457	TTT-8888	HONDA BIZ	1 DP GUARULHOS	3394/22	MOTO	25/07/2023 às 15:00	904	R\$ 0,00	R\$ 0,00	R\$ 0,01	0	R\$ 0,00	R\$ 0,00	R\$ 0,01
30458	YYY-2222	HONDA BIZ	1 DP GUARULHOS	KA04231-1/22	MOTO	25/07/2023 às 15:00	904	R\$ 0,00	R\$ 0,00	R\$ 0,01	0	R\$ 0,00	R\$ 0,00	R\$ 0,01
30459	FOP 9D06	HONDA / BIZ 125 ES	1 DP GUARULHOS	DB5362/23	MOTO	25/07/2023 às 15:00	904	R\$ 0,00	R\$ 0,00	R\$ 0,01	0	R\$ 0,00	R\$ 0,00	R\$ 0,01
30484	FHG 3H09	CHEV / PRISMA 1.0MT LT	1 DP GUARULHOS	FM6495-1/23	CARRO	12/07/2023 às 13:30	917	R\$ 0,00	R\$ 0,00	R\$ 0,01	0	R\$ 0,00	R\$ 0,00	R\$ 0,01
30486	DIM 4C46	VW / GOL 16V POWER	SEC GUARULHOS	IU8799/2023	CARRO	26/07/2023 às 17:30	903	R\$ 0,00	R\$ 0,00	R\$ 0,01	0	R\$ 0,00	R\$ 0,00	R\$ 0,01
30630	GBQ 3C15	YAMAHA / MT03 ABS	PÁTIO JDN	JW6622-1/2023	MOTO	31/07/2023 às 18:30	898	R\$ 0,00	R\$ 0,00	R\$ 0,01	0	R\$ 0,00	R\$ 0,00	R\$ 0,01
30631	111-1666	HONDA 150	PÁTIO JDN	JW5093-1/2023	MOTO	31/07/2023 às 18:30	898	R\$ 0,00	R\$ 0,00	R\$ 0,01	0	R\$ 0,00	R\$ 0,00	R\$ 0,01
30632	CLG-7905	GM / CORSA SUPER	PÁTIO JDN	JX2521-1/2023	MOTO	31/07/2023 às 18:30	898	R\$ 0,00	R\$ 0,00	R\$ 0,01	0	R\$ 0,00	R\$ 0,00	R\$ 0,01
30681	BKY 9396	HONDA / CG 125 TITAN	1 DP GUARULHOS	4076/21	MOTO	01/08/2023 às 15:21	897	R\$ 0,00	R\$ 0,00	R\$ 0,01	0	R\$ 0,00	R\$ 0,00	R\$ 0,01
30683	KUJ 9Y66	HONDA 160	1 DP GUARULHOS	782/22	MOTO	01/08/2023 às 15:11	897	R\$ 0,00	R\$ 0,00	R\$ 0,01	0	R\$ 0,00	R\$ 0,00	R\$ 0,01
30684	YDF 2H55	YAMAHA	1 DP GUARULHOS ACERVO	2346/20	MOTO	01/09/2023 às 15:11	866	R\$ 0,00	R\$ 0,00	R\$ 0,01	0	R\$ 0,00	R\$ 0,00	R\$ 0,01
30685	FVI 7D84	XRE	1 DP GUARULHOS	DW7701-1/23	MOTO	01/08/2023 às 15:20	897	R\$ 0,00	R\$ 0,00	R\$ 0,01	0	R\$ 0,00	R\$ 0,00	R\$ 0,01
30686	EHV 9074	HONDA / CG 150 VENTILADOR ESI	1 DP GUARULHOS	HA4685/23	MOTO	01/08/2023 às 15:20	897	R\$ 0,00	R\$ 0,00	R\$ 0,01	0	R\$ 0,00	R\$ 0,00	R\$ 0,01

30688	IOW 9Q00	HONDA 125	1 DP GUARULHOS	AAO850-1/23	MOTO	01/08/2023 às 15:20	897	R\$ 0,00	R\$ 0,00	R\$ 0,01	0	R\$ 0,00	R\$ 0,00	R\$ 0,01
30690	BBB-2345	MOBILITE	1 DP GUARULHOS	1060/21	MOTO	01/08/2023 às 15:20	897	R\$ 0,00	R\$ 0,00	R\$ 0,01	0	R\$ 0,00	R\$ 0,00	R\$ 0,01
30716	DII-0888	GM / CORSA HATCH	4 DP	JH6280-1/2023	CARRO	04/08/2023 às 11:00	894	R\$ 0,00	R\$ 0,00	R\$ 0,01	0	R\$ 0,00	R\$ 0,00	R\$ 0,01
30717	EBZ 3427	GM / PRISMA JOY	4 DP DE GUARULHOS	IW5528-1/23	CARRO	04/08/2023 às 11:00	894	R\$ 0,00	R\$ 0,00	R\$ 0,01	0	R\$ 0,00	R\$ 0,00	R\$ 0,01
30759	BRA 4933	MOTOCICLETA HONDA/PCX 150	PÁTIO JDN	JP5859-1/2023	MOTO	04/08/2023 às 15:40	894	R\$ 0,00	R\$ 0,00	R\$ 0,01	0	R\$ 0,00	R\$ 0,00	R\$ 0,01
30761	FWF 8E47	FIAT / MOBI LIKE	PÁTIO JDN	KD5952-1/2023	CARRO	04/08/2023 às 15:40	894	R\$ 0,00	R\$ 0,00	R\$ 0,01	0	R\$ 0,00	R\$ 0,00	R\$ 0,01
30763	CSW-9391	FIAT / PALIO EX	4 DP	JW6445-1/2022	CARRO	04/08/2023 às 11:00	894	R\$ 0,00	R\$ 0,00	R\$ 0,01	0	R\$ 0,00	R\$ 0,00	R\$ 0,01
30766	CTV-1237	H / HONDA CG 125 CARGO	PÁTIO MR3	2188/2021	MOTO	07/08/2023 às 09:30	891	R\$ 0,00	R\$ 0,00	R\$ 0,01	0	R\$ 0,00	R\$ 0,00	R\$ 0,01
30767	455-1286	YAMAHA FASER 250	PÁTIO MR3	IQ7851/2022	MOTO	07/08/2023 às 09:30	891	R\$ 0,00	R\$ 0,00	R\$ 0,01	0	R\$ 0,00	R\$ 0,00	R\$ 0,01
30768	FMT-3312	HONDA / CB 500F	PÁTIO MR3	4009/2017	MOTO	07/08/2023 às 09:30	891	R\$ 0,00	R\$ 0,00	R\$ 0,01	0	R\$ 0,00	R\$ 0,00	R\$ 0,01
30773	DXL-8612	HONDA / CBX 250 TWISTER	PÁTIO MR3	4602/17	MOTO	07/08/2023 às 09:30	891	R\$ 0,00	R\$ 0,00	R\$ 0,01	0	R\$ 0,00	R\$ 0,00	R\$ 0,01
30774	746-1259	HONDA CB300	PÁTIO MR3	467/2016	MOTO	07/08/2023 às 09:30	891	R\$ 0,00	R\$ 0,00	R\$ 0,01	0	R\$ 0,00	R\$ 0,00	R\$ 0,01
30777	125-4892	HONDA 125	PÁTIO MR3	140/2017	MOTO	07/08/2023 às 09:00	891	R\$ 0,00	R\$ 0,00	R\$ 0,01	0	R\$ 0,00	R\$ 0,00	R\$ 0,01
30780	DRT-6808	HONDA CG 125	PÁTIO MR3	1686/2019	MOTO	07/08/2023 às 09:00	891	R\$ 0,00	R\$ 0,00	R\$ 0,01	0	R\$ 0,00	R\$ 0,00	R\$ 0,01
30786	PWR-8344	HONDA 160	PÁTIO MR3	3336/2022	MOTO	07/08/2023 às 10:00	891	R\$ 0,00	R\$ 0,00	R\$ 0,01	0	R\$ 0,00	R\$ 0,00	R\$ 0,01
30788	484-5262	VENTILADOR HONDA 125	PÁTIO MR3	HF6912/2022	MOTO	07/08/2023 às 11:00	891	R\$ 0,00	R\$ 0,00	R\$ 0,01	0	R\$ 0,00	R\$ 0,00	R\$ 0,01
30793	DML 0G30	YAMAHA / MT03 ABS	PÁTIO MR3	4941/2022	MOTO	07/08/2023 às 09:00	891	R\$ 0,00	R\$ 0,00	R\$ 0,01	0	R\$ 0,00	R\$ 0,00	R\$ 0,01
30795	DZN-6004	HONDA FALCON	PÁTIO MR3	8190/2015	MOTO	07/08/2023 às 10:00	891	R\$ 0,00	R\$ 0,00	R\$ 0,01	0	R\$ 0,00	R\$ 0,00	R\$ 0,01
30796	BRA 4911	HONDA 125	PÁTIO MR3	KQ 8789/22	MOTO	07/08/2023 às 10:00	891	R\$ 0,00	R\$ 0,00	R\$ 0,01	0	R\$ 0,00	R\$ 0,00	R\$ 0,01
30798	DXN-2463	HONDA / CG 150 TITAN KS	PÁTIO MR3	3994/2023	MOTO	07/08/2023 às 10:00	891	R\$ 0,00	R\$ 0,00	R\$ 0,01	0	R\$ 0,00	R\$ 0,00	R\$ 0,01
30799	DUW-1232	JTA / SUZUKI AN125	PÁTIO MR3	4162/2019	MOTO	07/08/2023 às 09:00	891	R\$ 0,00	R\$ 0,00	R\$ 0,01	0	R\$ 0,00	R\$ 0,00	R\$ 0,01
30802	CIV-1345	FIAT / FIAT UNO S	PÁTIO MR3	115/2022	CARRO	07/08/2023 às 12:00	891	R\$ 0,00	R\$ 0,00	R\$ 0,01	0	R\$ 0,00	R\$ 0,00	R\$ 0,01
30808	DQH-7089	FIAT / SIENA FIRE FLEX	PÁTIO MR3	900/21	CARRO	07/08/2023 às 15:00	891	R\$ 0,00	R\$ 0,00	R\$ 0,01	0	R\$ 0,00	R\$ 0,00	R\$ 0,01
30811	DJM-4951	FIAT / DOBLO ATTRACTIV 1.4	PÁTIO MR3	7133/2019	CARRO	08/08/2023 às 13:00	890	R\$ 0,00	R\$ 0,00	R\$ 0,01	0	R\$ 0,00	R\$ 0,00	R\$ 0,01
30826	KAJ-1371	GM / S10 COLINA S	PÁTIO MR3	6955/2017	CARRO	07/08/2023 às 13:00	891	R\$ 0,00	R\$ 0,00	R\$ 0,01	0	R\$ 0,00	R\$ 0,00	R\$ 0,01
30832	451-2789	HONDA 150	PÁTIO MR3	AU1395/2022	MOTO	07/08/2023 às 16:00	891	R\$ 0,00	R\$ 0,00	R\$ 0,01	0	R\$ 0,00	R\$ 0,00	R\$ 0,01
30836	445-8123	SUZUKI AN 125	PÁTIO MR3	9141/2022	MOTO	07/08/2023 às 15:00	891	R\$ 0,00	R\$ 0,00	R\$ 0,01	0	R\$ 0,00	R\$ 0,00	R\$ 0,01
30839	451-2369	HONDA 125	PÁTIO MR3	EQ4217/2022	MOTO	07/08/2023 às 15:00	891	R\$ 0,00	R\$ 0,00	R\$ 0,01	0	R\$ 0,00	R\$ 0,00	R\$ 0,01
30840	125-4845	HONDA 125	PÁTIO MR3	CF2594-2/22	MOTO	07/08/2023 às 15:00	891	R\$ 0,00	R\$ 0,00	R\$ 0,01	0	R\$ 0,00	R\$ 0,00	R\$ 0,01
30843	EFK-4091	HONDA / CG 125 VENTILADOR	PÁTIO MR3	2021/22	MOTO	07/08/2023 às 15:00	891	R\$ 0,00	R\$ 0,00	R\$ 0,01	0	R\$ 0,00	R\$ 0,00	R\$ 0,01
30845	HHU 3C80	HONDA / XRE 300	PÁTIO MR3	2510/2022	MOTO	07/08/2023 às 15:00	891	R\$ 0,00	R\$ 0,00	R\$ 0,01	0	R\$ 0,00	R\$ 0,00	R\$ 0,01
30846	EMF-9308	PEUGEOT / 207PASSION XR	PÁTIO MR3	123/2020	CARRO	08/08/2023 às 08:30	890	R\$ 0,00	R\$ 0,00	R\$ 0,01	0	R\$ 0,00	R\$ 0,00	R\$ 0,01
30847	FIO-7357	TOYOTA / HILUX	PÁTIO MR3	182/2020	CARRO	08/08/2023 às 08:30	890	R\$ 0,00	R\$ 0,00	R\$ 0,01	0	R\$ 0,00	R\$ 0,00	R\$ 0,01
30849	EKM-8101	HYUNDAI / VERACRUZ 3.8V6	PÁTIO MR3	151/18 D	CARRO	08/08/2023 às 08:30	890	R\$ 0,00	R\$ 0,00	R\$ 0,01	0	R\$ 0,00	R\$ 0,00	R\$ 0,01
30850	OPL 6164	FIAT / UNO VIVACE 1.0	PÁTIO MR3	9538/2022	CARRO	08/08/2023 às 08:00	890	R\$ 0,00	R\$ 0,00	R\$ 0,01	0	R\$ 0,00	R\$ 0,00	R\$ 0,01
30855	FDJ 4E56	HONDA / CIVIC LXL	4 DP GUARULHOS	2919/2023	CARRO	04/08/2023 às 11:00	894	R\$ 0,00	R\$ 0,00	R\$ 0,01	0	R\$ 0,00	R\$ 0,00	R\$ 0,01
30856	MHR-5013	HONDA BROZ 150	PÁTIO MR3	6166/2022	MOTO	08/08/2023 às 09:00	890	R\$ 0,00	R\$ 0,00	R\$ 0,01	0	R\$ 0,00	R\$ 0,00	R\$ 0,01
30859	115-5222	YAMAHA / FATOR	PÁTIO MR3	2121/2022	MOTO	08/08/2023 às 09:00	890	R\$ 0,00	R\$ 0,00	R\$ 0,01	0	R\$ 0,00	R\$ 0,00	R\$ 0,01
30860	544-6546	HONDA 125	PÁTIO MR3	5463/2023	MOTO	08/08/2023 às 09:00	890	R\$ 0,00	R\$ 0,00	R\$ 0,01	0	R\$ 0,00	R\$ 0,00	R\$ 0,01
30861	791-5252	HONDA 125	PÁTIO MR3	AA0967/2023	MOTO	08/08/2023 às 12:00	890	R\$ 0,00	R\$ 0,00	R\$ 0,01	0	R\$ 0,00	R\$ 0,00	R\$ 0,01
30862	HBI-8291	HONDA / CG 150 TITAN KS	PÁTIO MR3	9902/2022	MOTO	08/08/2023 às 12:00	890	R\$ 0,00	R\$ 0,00	R\$ 0,01	0	R\$ 0,00	R\$ 0,00	R\$ 0,01
30863	EFJ-3169	JTA / SUZUKI EN125 SIM	PÁTIO MR3	2813/2022	MOTO	08/08/2023 às 13:00	890	R\$ 0,00	R\$ 0,00	R\$ 0,01	0	R\$ 0,00	R\$ 0,00	R\$ 0,01
30864	321-6514	HONDA CARGO 125	PÁTIO MR3	3660/2016	MOTO	08/08/2023 às 09:00	890	R\$ 0,00	R\$ 0,00	R\$ 0,01	0	R\$ 0,00	R\$ 0,00	R\$ 0,01
30867	ESF 3H01	HONDA / CG 125 VENTILADOR KS	PÁTIO MR3	4284/2023	MOTO	08/08/2023 às 12:00	890	R\$ 0,00	R\$ 0,00	R\$ 0,01	0	R\$ 0,00	R\$ 0,00	R\$ 0,01
30868	PTL 5885	HONDA / XRE 190	PÁTIO MR3	2271/2023	MOTO	08/08/2023 às 13:00	890	R\$ 0,00	R\$ 0,00	R\$ 0,01	0	R\$ 0,00	R\$ 0,00	R\$ 0,01
30869	246-5468	HONDA BROZ 160	PÁTIO MR3	7850/2023	MOTO	08/08/2023 às 10:00	890	R\$ 0,00	R\$ 0,00	R\$ 0,01	0	R\$ 0,00	R\$ 0,00	R\$ 0,01
30870	GYE-1740	HONDA / CG 125 CARGO	PÁTIO MR3	8886/14	MOTO	08/08/2023 às 15:00	890	R\$ 0,00	R\$ 0,00	R\$ 0,01	0	R\$ 0,00	R\$ 0,00	R\$ 0,01
30871	FRT-8598	HONDA / CG 150 TITAN ESD	PÁTIO MR3	8744/2023	MOTO	08/08/2023 às 09:00	890	R\$ 0,00	R\$ 0,00	R\$ 0,01	0	R\$ 0,00	R\$ 0,00	R\$ 0,01
30872	DAC-9699	HONDA / CG 125 TITAN KS	PÁTIO MR3	3780/2020	MOTO	08/08/2023 às 15:00	890	R\$ 0,00	R\$ 0,00	R\$ 0,01	0	R\$ 0,00	R\$ 0,00	R\$ 0,01
30873	657-5644	HONDA 150	PÁTIO MR3	2988/23	MOTO	08/08/2023 às 09:00	890	R\$ 0,00	R\$ 0,00	R\$ 0,01	0	R\$ 0,00	R\$ 0,00	R\$ 0,01
30874	451-2785	HONDA 150	PÁTIO MR3	177/2020	MOTO	08/08/2023 às 15:00	890	R\$ 0,00	R\$ 0,00	R\$ 0,01	0	R\$ 0,00	R\$ 0,00	R\$ 0,01
30875	632-1651	VW GOL	DP ARUJA	3561-1/23	CARRO	08/08/2023 às 09:00	890	R\$ 0,00	R\$ 0,00	R\$ 0,01	0	R\$ 0,00	R\$ 0,00	R\$ 0,01
30877	DHC-2456	HONDA / CBX 250 TWISTER	PÁTIO MR3	9746/2023	MOTO	08/08/2023 às 10:00	890	R\$ 0,00	R\$ 0,00	R\$ 0,01	0	R\$ 0,00	R\$ 0,00	R\$ 0,01
30878	EXC 3143	HONDA / CG 125	PÁTIO MR3	4348/16	MOTO	08/08/2023 às 10:30	890	R\$ 0,00	R\$ 0,00	R\$ 0,01	0	R\$ 0,00	R\$ 0,00	R\$ 0,01
30879	DVU-3296	HONDA CG 125	PÁTIO MR3	1629/19	MOTO	08/08/2023 às 10:00	890	R\$ 0,00	R\$ 0,00	R\$ 0,01	0	R\$ 0,00	R\$ 0,00	R\$ 0,01

30880	316-7400	HONDA TWISTER	PÁTIO MR3	109\07	MOTO	08/08/2023 às 15:00	890	R\$ 0,00	R\$ 0,00	R\$ 0,01	0	R\$ 0,00	R\$ 0,00	R\$ 0,01
30881	482-1235	HONDA 150	PÁTIO MR3	9482\2014	MOTO	08/08/2023 às 15:00	890	R\$ 0,00	R\$ 0,00	R\$ 0,01	0	R\$ 0,00	R\$ 0,00	R\$ 0,01
30882	LVB-3097	HONDA / CG 125 VENTILADOR	PÁTIO MR3	917\2016	MOTO	08/08/2023 às 15:00	890	R\$ 0,00	R\$ 0,00	R\$ 0,01	0	R\$ 0,00	R\$ 0,00	R\$ 0,01
30883	CWT-6958	H / HONDA XLX 250 R	PÁTIO MR3	4165\2012	MOTO	08/08/2023 às 15:00	890	R\$ 0,00	R\$ 0,00	R\$ 0,01	0	R\$ 0,00	R\$ 0,00	R\$ 0,01
30884	DZQ-0564	HONDA / CG 125 VENTILADOR KS	PÁTIO MR3	9012\2023	MOTO	08/08/2023 às 10:00	890	R\$ 0,00	R\$ 0,00	R\$ 0,01	0	R\$ 0,00	R\$ 0,00	R\$ 0,01
30885	478-5123	YAMAHA FAZER	PÁTIO MR3	2593\2016	MOTO	08/08/2023 às 13:00	890	R\$ 0,00	R\$ 0,00	R\$ 0,01	0	R\$ 0,00	R\$ 0,00	R\$ 0,01
30886	DXM-8465	HONDA / CG 150 TITAN KS	PÁTIO MR3	4677\23	MOTO	08/08/2023 às 10:00	890	R\$ 0,00	R\$ 0,00	R\$ 0,01	0	R\$ 0,00	R\$ 0,00	R\$ 0,01
30888	595-9592	YAMAHA / FAZER	PÁTIO MR3	0071\2023	MOTO	08/08/2023 às 09:00	890	R\$ 0,00	R\$ 0,00	R\$ 0,01	0	R\$ 0,00	R\$ 0,00	R\$ 0,01
30889	FUF-2538	YAMAHA / YBR125 FACTOR K1	PÁTIO MR3	5717\2022	MOTO	08/08/2023 às 10:00	890	R\$ 0,00	R\$ 0,00	R\$ 0,01	0	R\$ 0,00	R\$ 0,00	R\$ 0,01
30890	DAA-8871	HONDA / CG 125 TITAN KS	PÁTIO MR3	7122\2023	MOTO	08/08/2023 às 12:00	890	R\$ 0,00	R\$ 0,00	R\$ 0,01	0	R\$ 0,00	R\$ 0,00	R\$ 0,01
30891	654-6165	MOTO MOTTU-E	PÁTIO MR3	8658\2023	MOTO	08/08/2023 às 12:00	890	R\$ 0,00	R\$ 0,00	R\$ 0,01	0	R\$ 0,00	R\$ 0,00	R\$ 0,01
30902	FQQ 3D05	YAMAHA / YBR150 FACTOR ED	7 DP GUARULHOS	JW2448-1\2023	MOTO	08/08/2023 às 13:50	890	R\$ 0,00	R\$ 0,00	R\$ 0,01	0	R\$ 0,00	R\$ 0,00	R\$ 0,01
30904	DHG-4144	VW / GOL 16V SPORT	07 DP GUARULHOS	JY9167-1\2023	CARRO	08/08/2023 às 13:50	890	R\$ 0,00	R\$ 0,00	R\$ 0,01	0	R\$ 0,00	R\$ 0,00	R\$ 0,01
30907	BTH-7366	GM / KADETT SPORT	PÁTIO MR3	1766\20	CARRO	08/08/2023 às 16:00	890	R\$ 0,00	R\$ 0,00	R\$ 0,01	0	R\$ 0,00	R\$ 0,00	R\$ 0,01
30921	EUV-9445	KIA / SOUL	PÁTIO MR3	808\19	CARRO	10/08/2023 às 08:00	888	R\$ 0,00	R\$ 0,00	R\$ 0,01	0	R\$ 0,00	R\$ 0,00	R\$ 0,01
30926	FJW 0G56	FORD / FIESTA FLEX	PÁTIO MR3	4271\21	CARRO	10/08/2023 às 10:00	888	R\$ 0,00	R\$ 0,00	R\$ 0,01	0	R\$ 0,00	R\$ 0,00	R\$ 0,01
30932	RTT-1950	HONDA C 100	PÁTIO MR3	1643\21	MOTO	10/08/2023 às 09:33	888	R\$ 0,00	R\$ 0,00	R\$ 0,01	0	R\$ 0,00	R\$ 0,00	R\$ 0,01
30934	482-1254	PIRAGGI VESPA	PÁTIO MR3	1396\17	MOTO	10/08/2023 às 10:44	888	R\$ 0,00	R\$ 0,00	R\$ 0,01	0	R\$ 0,00	R\$ 0,00	R\$ 0,01
30936	478-5656	MOTO	PÁTIO MR3	1536\18	MOTO	10/08/2023 às 10:50	888	R\$ 0,00	R\$ 0,00	R\$ 0,01	0	R\$ 0,00	R\$ 0,00	R\$ 0,01
30942	HJV-9095	HONDA / CG 125 SERVIÇO DE VENTILADOR KS	PÁTIO MR3	3664\19	MOTO	10/08/2023 às 10:30	888	R\$ 0,00	R\$ 0,00	R\$ 0,01	0	R\$ 0,00	R\$ 0,00	R\$ 0,01
30944	FZP-8917	HONDA POP	PÁTIO MR3	3739\21	MOTO	10/08/2023 às 10:45	888	R\$ 0,00	R\$ 0,00	R\$ 0,01	0	R\$ 0,00	R\$ 0,00	R\$ 0,01
30945	458-7993	CG FAN 125	PÁTIO MR3	4607\20	MOTO	10/08/2023 às 10:50	888	R\$ 0,00	R\$ 0,00	R\$ 0,01	0	R\$ 0,00	R\$ 0,00	R\$ 0,01
30946	DYZ-4385	HONDA / CG 125 VENTILADOR	PÁTIO MR3	580\19	MOTO	10/08/2023 às 10:45	888	R\$ 0,00	R\$ 0,00	R\$ 0,01	0	R\$ 0,00	R\$ 0,00	R\$ 0,01
30948	123-6548	HONDA XAE 150	PÁTIO MR3	3679\21	MOTO	10/08/2023 às 10:50	888	R\$ 0,00	R\$ 0,00	R\$ 0,01	0	R\$ 0,00	R\$ 0,00	R\$ 0,01
30949	DOB-4177	YBR 125	PÁTIO MR3	5464\18	MOTO	10/08/2023 às 09:00	888	R\$ 0,00	R\$ 0,00	R\$ 0,01	0	R\$ 0,00	R\$ 0,00	R\$ 0,01
30950	125-4789	MOBILITE	PÁTIO MR3	4530\16	MOTO	10/08/2023 às 09:00	888	R\$ 0,00	R\$ 0,00	R\$ 0,01	0	R\$ 0,00	R\$ 0,00	R\$ 0,01
30951	DOA-3204	JTA / SUZUKI EN125 SIM	PÁTIO MR3	2319\16	MOTO	10/08/2023 às 09:00	888	R\$ 0,00	R\$ 0,00	R\$ 0,01	0	R\$ 0,00	R\$ 0,00	R\$ 0,01
30952	APA 4D77	FIAT / UNO MILLE FIRE FLEX	1 DP GUARULHOS	KG2457-2\2023	CARRO	09/08/2023 às 10:00	889	R\$ 0,00	R\$ 0,00	R\$ 0,01	0	R\$ 0,00	R\$ 0,00	R\$ 0,01
30956	452-1236	RODA	PÁTIO MR3	31511	PEÇAS	10/08/2023 às 09:00	888	R\$ 0,00	R\$ 0,00	R\$ 0,01	0	R\$ 0,00	R\$ 0,00	R\$ 0,01
30957	415-2147	YBR 125	PÁTIO MR3	3567\2011	MOTO	10/08/2023 às 09:00	888	R\$ 0,00	R\$ 0,00	R\$ 0,01	0	R\$ 0,00	R\$ 0,00	R\$ 0,01
30958	CZR-0294	H / HONDA CG 125	PÁTIO MR3	85\15	MOTO	10/08/2023 às 09:00	888	R\$ 0,00	R\$ 0,00	R\$ 0,01	0	R\$ 0,00	R\$ 0,00	R\$ 0,01
30961	123-6545	YBR125	PÁTIO MR3	5492\17	MOTO	10/08/2023 às 09:00	888	R\$ 0,00	R\$ 0,00	R\$ 0,01	0	R\$ 0,00	R\$ 0,00	R\$ 0,01
30962	784-5521	MOBILITE	PÁTIO MR3	4530\2016	MOTO	10/08/2023 às 09:00	888	R\$ 0,00	R\$ 0,00	R\$ 0,01	0	R\$ 0,00	R\$ 0,00	R\$ 0,01
30964	CTE-7953	HONDA / NX-4 FALCON	PÁTIO MR3	72\2008	MOTO	10/08/2023 às 09:00	888	R\$ 0,00	R\$ 0,00	R\$ 0,01	0	R\$ 0,00	R\$ 0,00	R\$ 0,01
30966	451-2669	YAMAHA	PÁTIO MR3	44\09	MOTO	10/08/2023 às 08:00	888	R\$ 0,00	R\$ 0,00	R\$ 0,01	0	R\$ 0,00	R\$ 0,00	R\$ 0,01
30967	548-9654	FZR 600	PÁTIO MR3	264\2012	MOTO	10/08/2023 às 09:00	888	R\$ 0,00	R\$ 0,00	R\$ 0,01	0	R\$ 0,00	R\$ 0,00	R\$ 0,01
30968	CBX-7628	HONDA	PÁTIO MR3	5572\12	MOTO	10/08/2023 às 09:00	888	R\$ 0,00	R\$ 0,00	R\$ 0,01	0	R\$ 0,00	R\$ 0,00	R\$ 0,01
30970	FGE-2638	HONDA / CG150 VENTILADOR ESDI	PÁTIO MR3	2154\2020	MOTO	10/08/2023 às 10:00	888	R\$ 0,00	R\$ 0,00	R\$ 0,01	0	R\$ 0,00	R\$ 0,00	R\$ 0,01
30971	FAF-0489	HONDA / NXR150 BROS ESD	PÁTIO MR3	5807\2019	MOTO	10/08/2023 às 11:00	888	R\$ 0,00	R\$ 0,00	R\$ 0,01	0	R\$ 0,00	R\$ 0,00	R\$ 0,01
30972	546-6321	HONDA 150	PÁTIO MR3	6811\2019	MOTO	10/08/2023 às 11:00	888	R\$ 0,00	R\$ 0,00	R\$ 0,01	0	R\$ 0,00	R\$ 0,00	R\$ 0,01
30975	DTJ-3303	HONDA / CBX 250 TWISTER	PÁTIO MR3	285\11	MOTO	10/08/2023 às 09:00	888	R\$ 0,00	R\$ 0,00	R\$ 0,01	0	R\$ 0,00	R\$ 0,00	R\$ 0,01
30976	254-8996	HONDA XRE 190	PÁTIO MR3	85\15	MOTO	10/08/2023 às 09:00	888	R\$ 0,00	R\$ 0,00	R\$ 0,01	0	R\$ 0,00	R\$ 0,00	R\$ 0,01
30978	874-5123	MOBILITE	PÁTIO MR3	6064\2012	MOTO	10/08/2023 às 09:00	888	R\$ 0,00	R\$ 0,00	R\$ 0,01	0	R\$ 0,00	R\$ 0,00	R\$ 0,01
30979	VSP-0075	MOTO	PÁTIO MR3	1523\12	MOTO	10/08/2023 às 09:00	888	R\$ 0,00	R\$ 0,00	R\$ 0,01	0	R\$ 0,00	R\$ 0,00	R\$ 0,01
30982	BFZ-2279	YAMAHA / YBR 125ED	PÁTIO MR3	2951\2017	MOTO	10/08/2023 às 10:00	888	R\$ 0,00	R\$ 0,00	R\$ 0,01	0	R\$ 0,00	R\$ 0,00	R\$ 0,01
30986	316-9000	YAMAHA / FACTOR 125	PÁTIO MR3	1222\2015	MOTO	10/08/2023 às 10:00	888	R\$ 0,00	R\$ 0,00	R\$ 0,01	0	R\$ 0,00	R\$ 0,00	R\$ 0,01
30989	DZP-9379	YAMAHA / FAZER YS250	PÁTIO MR3	1040\2010	MOTO	10/08/2023 às 10:00	888	R\$ 0,00	R\$ 0,00	R\$ 0,01	0	R\$ 0,00	R\$ 0,00	R\$ 0,01
30990	FIT-9003	HONDA XRE 300	PÁTIO MR3	3003\2016	MOTO	10/08/2023 às 10:00	888	R\$ 0,00	R\$ 0,00	R\$ 0,01	0	R\$ 0,00	R\$ 0,00	R\$ 0,01
30991	655-9849	HONDA 150	PÁTIO MR3	6632\19	MOTO	10/08/2023 às 10:00	888	R\$ 0,00	R\$ 0,00	R\$ 0,01	0	R\$ 0,00	R\$ 0,00	R\$ 0,01
30993	316-8400	YAMAHA	PÁTIO MR3	85\2015	MOTO	10/08/2023 às 10:00	888	R\$ 0,00	R\$ 0,00	R\$ 0,01	0	R\$ 0,00	R\$ 0,00	R\$ 0,01
30994	DOH-6958	YAMAHA / YBR 125K	PÁTIO MR3	342\2021	MOTO	10/08/2023 às 09:00	888	R\$ 0,00	R\$ 0,00	R\$ 0,01	0	R\$ 0,00	R\$ 0,00	R\$ 0,01
31006	347-1999	HONDA/XRE 300	1 DP GUARULHOS	KI8460-1\2023	MOTO	09/08/2023 às 16:32	889	R\$ 0,00	R\$ 0,00	R\$ 0,01	0	R\$ 0,00	R\$ 0,00	R\$ 0,01
31008	RTD 6F95	VW / GOL 1.0	DP ARUJA	KD5952-1\23 0	CARRO	09/08/2023 às 09:30	889	R\$ 0,00	R\$ 0,00	R\$ 0,01	0	R\$ 0,00	R\$ 0,00	R\$ 0,01
31010	CUJ-6820	HONDA / CB250F TWISTER CBS	PÁTIO MR3	2827\21	MOTO	10/08/2023 às 13:50	888	R\$ 0,00	R\$ 0,00	R\$ 0,01	0	R\$ 0,00	R\$ 0,00	R\$ 0,01
31011	459-9872	CG 125	PÁTIO MR3	3352\21	MOTO	10/08/2023 às 13:50	888	R\$ 0,00	R\$ 0,00	R\$ 0,01	0	R\$ 0,00	R\$ 0,00	R\$ 0,01

31012	FAH 0F11	GM / BLAZER DLX	7 DP GUARULHOS	KI8314-1/2023	CARRO	10/08/2023 às 12:50	888	R\$ 0,00	R\$ 0,00	R\$ 0,01	0	R\$ 0,00	R\$ 0,00	R\$ 0,01
31015	347-2666	YAMAHA/CRYPTON T105E	4 DP GUARULHOS	KE6928-1/2023	MOTO	10/08/2023 às 10:50	888	R\$ 0,00	R\$ 0,00	R\$ 0,01	0	R\$ 0,00	R\$ 0,00	R\$ 0,01
31016	EJL-1794	FIAT / PALIO SEMANA ELX FLEX	4 DP GUARULHOS	KK6360-1/2023	CARRO	10/08/2023 às 10:55	888	R\$ 0,00	R\$ 0,00	R\$ 0,01	0	R\$ 0,00	R\$ 0,00	R\$ 0,01
31017	AZE-8712	FIAT / FIORINO 1.4 FLEX	4 DP GUARULHOS	KF4467-1/2023	CARRO	10/08/2023 às 10:50	888	R\$ 0,00	R\$ 0,00	R\$ 0,01	0	R\$ 0,00	R\$ 0,00	R\$ 0,01
31022	QHX-2960	JEEP / RENEGADE 1.8 MT	6 DP	KL5823-1/2023	CARRO	10/08/2023 às 18:50	888	R\$ 0,00	R\$ 0,00	R\$ 0,01	0	R\$ 0,00	R\$ 0,00	R\$ 0,01
31024	123-6541	CG150	PÁTIO MR3	530\21	MOTO	10/08/2023 às 14:15	888	R\$ 0,00	R\$ 0,00	R\$ 0,01	0	R\$ 0,00	R\$ 0,00	R\$ 0,01
31025	VSP-0078	HONDA / CG 125 TITAN	4 DP GUARULHOS	KA6546-2/2023	MOTO	10/08/2023 às 22:04	888	R\$ 0,00	R\$ 0,00	R\$ 0,01	0	R\$ 0,00	R\$ 0,00	R\$ 0,01
31027	785-4236	CRIPTON	PÁTIO MR3	8806\2021	MOTO	10/08/2023 às 09:00	888	R\$ 0,00	R\$ 0,00	R\$ 0,01	0	R\$ 0,00	R\$ 0,00	R\$ 0,01
31031	CFD-7346	H / HONDA XLX 250 R	PÁTIO MR3	5513\2016	MOTO	10/08/2023 às 14:45	888	R\$ 0,00	R\$ 0,00	R\$ 0,01	0	R\$ 0,00	R\$ 0,00	R\$ 0,01
31032	DOI-7914	HONDA / CG 125 VENTILADOR	PÁTIO MR3	446\19	MOTO	10/08/2023 às 09:00	888	R\$ 0,00	R\$ 0,00	R\$ 0,01	0	R\$ 0,00	R\$ 0,00	R\$ 0,01
31035	OPV 6H59	BMW / G650 GS	PÁTIO MR3	2977\21	MOTO	10/08/2023 às 14:18	888	R\$ 0,00	R\$ 0,00	R\$ 0,01	0	R\$ 0,00	R\$ 0,00	R\$ 0,01
31040	KVW 1H09	HONDA / CG 150 TITAN ES	PÁTIO MR3	1140\2021	MOTO	10/08/2023 às 09:00	888	R\$ 0,00	R\$ 0,00	R\$ 0,01	0	R\$ 0,00	R\$ 0,00	R\$ 0,01
31041	785-4126	QUADRO BICICLETA	PÁTIO MR3	2527\2007	MOTO	10/08/2023 às 15:00	888	R\$ 0,00	R\$ 0,00	R\$ 0,01	0	R\$ 0,00	R\$ 0,00	R\$ 0,01
31042	DAC-5166	HONDA / C100 BIZ ES	PÁTIO MR3	8234\2008	MOTO	10/08/2023 às 15:00	888	R\$ 0,00	R\$ 0,00	R\$ 0,01	0	R\$ 0,00	R\$ 0,00	R\$ 0,01
31043	FYZ-3699	HONDA / CG 150 TITAN EX	PÁTIO MR3	5201\2017	MOTO	10/08/2023 às 14:00	888	R\$ 0,00	R\$ 0,00	R\$ 0,01	0	R\$ 0,00	R\$ 0,00	R\$ 0,01
31044	ESB-8369	HONDA CG125	PÁTIO MR3	5143\14	MOTO	10/08/2023 às 09:00	888	R\$ 0,00	R\$ 0,00	R\$ 0,01	0	R\$ 0,00	R\$ 0,00	R\$ 0,01
31045	DZM-6450	HONDA / CG 125 VENTILADOR	PÁTIO MR3	28\18	MOTO	10/08/2023 às 09:00	888	R\$ 0,00	R\$ 0,00	R\$ 0,01	0	R\$ 0,00	R\$ 0,00	R\$ 0,01
31047	547-8966	FASER 150	PÁTIO MR3	1830-2016	MOTO	10/08/2023 às 09:00	888	R\$ 0,00	R\$ 0,00	R\$ 0,01	0	R\$ 0,00	R\$ 0,00	R\$ 0,01
31049	459-8745	DAFRA SPEEDO	PÁTIO MR3	4530\16	MOTO	10/08/2023 às 09:00	888	R\$ 0,00	R\$ 0,00	R\$ 0,01	0	R\$ 0,00	R\$ 0,00	R\$ 0,01
31050	346-1444	YAMAHA	PÁTIO MR3	4089\2021 A	MOTO	10/08/2023 às 09:00	888	R\$ 0,00	R\$ 0,00	R\$ 0,01	0	R\$ 0,00	R\$ 0,00	R\$ 0,01
31052	VSP-0072	SUZUQUI	PÁTIO MR3	5803\2016	MOTO	10/08/2023 às 09:00	888	R\$ 0,00	R\$ 0,00	R\$ 0,01	0	R\$ 0,00	R\$ 0,00	R\$ 0,01
31054	347-1444	HONDA/CBX 250 TWISTER	1 DP GUARULHOS	HR0171-1/2023	MOTO	09/08/2023 às 10:00	889	R\$ 0,00	R\$ 0,00	R\$ 0,01	0	R\$ 0,00	R\$ 0,00	R\$ 0,01
31055	654-1233	XTZ250	PÁTIO MR3	4254\15	MOTO	10/08/2023 às 09:00	888	R\$ 0,00	R\$ 0,00	R\$ 0,01	0	R\$ 0,00	R\$ 0,00	R\$ 0,01
31056	321-4566	HONDA CG 125	PÁTIO MR3	4640\16	MOTO	10/08/2023 às 09:00	888	R\$ 0,00	R\$ 0,00	R\$ 0,01	0	R\$ 0,00	R\$ 0,00	R\$ 0,01
31058	FAP-6106	HONDA / CG 125 VENTILADOR KS	1 DP GUARULHOS	IE6688-1/23	MOTO	10/08/2023 às 10:00	888	R\$ 0,00	R\$ 0,00	R\$ 0,01	0	R\$ 0,00	R\$ 0,00	R\$ 0,01
31059	BWX-7640	PÔR DO SOL / MÁXIMO 125 SED	PÁTIO MR3	2974\18	MOTO	10/08/2023 às 09:00	888	R\$ 0,00	R\$ 0,00	R\$ 0,01	0	R\$ 0,00	R\$ 0,00	R\$ 0,01
31063	258-9663	DAFRA	PÁTIO MR3	1830\16	MOTO	10/08/2023 às 09:00	888	R\$ 0,00	R\$ 0,00	R\$ 0,01	0	R\$ 0,00	R\$ 0,00	R\$ 0,01
31069	EJR-6819	YAMAHA / XVS950A MIDN.STAR	Colúmbia Britânica	3343\18	MOTO	10/08/2023 às 14:00	888	R\$ 0,00	R\$ 0,00	R\$ 0,01	0	R\$ 0,00	R\$ 0,00	R\$ 0,01
31070	549-8464	HONDA 125	PÁTIO MR3	4617\16	MOTO	10/08/2023 às 14:00	888	R\$ 0,00	R\$ 0,00	R\$ 0,01	0	R\$ 0,00	R\$ 0,00	R\$ 0,01
31072	DPQ-0347	HONDA / CG 125 VENTILADOR	PÁTIO MR3	2969\19	MOTO	10/08/2023 às 09:00	888	R\$ 0,00	R\$ 0,00	R\$ 0,01	0	R\$ 0,00	R\$ 0,00	R\$ 0,01
31073	489-6213	HONDA	PÁTIO MR3	3498\15	MOTO	10/08/2023 às 09:00	888	R\$ 0,00	R\$ 0,00	R\$ 0,01	0	R\$ 0,00	R\$ 0,00	R\$ 0,01
31076	654-4949	YAMAHA / FACTOR YBR125	PÁTIO MR3	2643\19	MOTO	10/08/2023 às 09:00	888	R\$ 0,00	R\$ 0,00	R\$ 0,01	0	R\$ 0,00	R\$ 0,00	R\$ 0,01
31078	654-2377	CG 125	PÁTIO MR3	4484\15	MOTO	10/08/2023 às 15:59	888	R\$ 0,00	R\$ 0,00	R\$ 0,01	0	R\$ 0,00	R\$ 0,00	R\$ 0,01
31079	318-1111	HONDA 125	PÁTIO MR3	589\08	MOTO	10/08/2023 às 14:00	888	R\$ 0,00	R\$ 0,00	R\$ 0,01	0	R\$ 0,00	R\$ 0,00	R\$ 0,01
31081	349-8419	MOTO 110 CC	PÁTIO MR3	3715\18	MOTO	10/08/2023 às 09:00	888	R\$ 0,00	R\$ 0,00	R\$ 0,01	0	R\$ 0,00	R\$ 0,00	R\$ 0,01
31082	DUZ-4294	YAMAHA / FAZER YS250	PÁTIO MR3	5753\2018	MOTO	10/08/2023 às 13:00	888	R\$ 0,00	R\$ 0,00	R\$ 0,01	0	R\$ 0,00	R\$ 0,00	R\$ 0,01
31084	318-1000	MOBILITE PIAGGIO	PÁTIO MR3	1398\17	MOTO	10/08/2023 às 14:00	888	R\$ 0,00	R\$ 0,00	R\$ 0,01	0	R\$ 0,00	R\$ 0,00	R\$ 0,01
31085	356-9984	DAFRA SMART	PÁTIO MR3	5937\16	MOTO	10/08/2023 às 09:00	888	R\$ 0,00	R\$ 0,00	R\$ 0,01	0	R\$ 0,00	R\$ 0,00	R\$ 0,01
31086	FXA-6755	HONDA / NXR150 BROS ESD	PÁTIO MR3	2755\2020	MOTO	10/08/2023 às 09:00	888	R\$ 0,00	R\$ 0,00	R\$ 0,01	0	R\$ 0,00	R\$ 0,00	R\$ 0,01
31087	847-9563	HONDA CG 125	PÁTIO MR3	2755\07	MOTO	10/08/2023 às 09:00	888	R\$ 0,00	R\$ 0,00	R\$ 0,01	0	R\$ 0,00	R\$ 0,00	R\$ 0,01
31088	654-4446	YAMAHA / FACTOR YBR125	PÁTIO MR3	1856\15	MOTO	10/08/2023 às 09:00	888	R\$ 0,00	R\$ 0,00	R\$ 0,01	0	R\$ 0,00	R\$ 0,00	R\$ 0,01
31089	VSP-0069	HONDA 125	PÁTIO MR3	940\2017	MOTO	10/08/2023 às 14:00	888	R\$ 0,00	R\$ 0,00	R\$ 0,01	0	R\$ 0,00	R\$ 0,00	R\$ 0,01
31090	148-5236	HONDA 125	PÁTIO MR3	425\2009	MOTO	10/08/2023 às 17:00	888	R\$ 0,00	R\$ 0,00	R\$ 0,01	0	R\$ 0,00	R\$ 0,00	R\$ 0,01
31093	CVQ-0873	HONDA / CBX 250 TWISTER	PÁTIO MR3	68\08	MOTO	10/08/2023 às 09:00	888	R\$ 0,00	R\$ 0,00	R\$ 0,01	0	R\$ 0,00	R\$ 0,00	R\$ 0,01
31094	EMD-8089	DAFRA / VELOCIDADE 150 CARGA	PÁTIO MR3	5166\2022	MOTO	10/08/2023 às 14:00	888	R\$ 0,00	R\$ 0,00	R\$ 0,01	0	R\$ 0,00	R\$ 0,00	R\$ 0,01
31097	DZU-3170	JTA / SUZUKI EN125 SIM	PÁTIO MR3	203\20	MOTO	10/08/2023 às 15:00	888	R\$ 0,00	R\$ 0,00	R\$ 0,01	0	R\$ 0,00	R\$ 0,00	R\$ 0,01
31101	FKX-9217	FORD / FIESTA 1.6 FLEX	PÁTIO MR3	5313\21	CARRO	10/08/2023 às 09:00	888	R\$ 0,00	R\$ 0,00	R\$ 0,01	0	R\$ 0,00	R\$ 0,00	R\$ 0,01
31102	DTM-6005	HONDA / CG 150 TITAN ES	PÁTIO MR3	1517\20	MOTO	10/08/2023 às 15:00	888	R\$ 0,00	R\$ 0,00	R\$ 0,01	0	R\$ 0,00	R\$ 0,00	R\$ 0,01
31107	DEG-9196	HONDA / CBX 250 TWISTER	PÁTIO MR3	4775\16	MOTO	10/08/2023 às 09:00	888	R\$ 0,00	R\$ 0,00	R\$ 0,01	0	R\$ 0,00	R\$ 0,00	R\$ 0,01
31108	487-8468	CG 150 TITAN	PÁTIO MR3	13970\07	MOTO	10/08/2023 às 15:24	888	R\$ 0,00	R\$ 0,00	R\$ 0,01	0	R\$ 0,00	R\$ 0,00	R\$ 0,01
31111	158-9632	HONDA CG 125	PÁTIO MR3	3986\16	MOTO	10/08/2023 às 09:00	888	R\$ 0,00	R\$ 0,00	R\$ 0,01	0	R\$ 0,00	R\$ 0,00	R\$ 0,01
31114	DEQ-7097	CG 125	PÁTIO MR3	2245\16	MOTO	10/08/2023 às 09:00	888	R\$ 0,00	R\$ 0,00	R\$ 0,01	0	R\$ 0,00	R\$ 0,00	R\$ 0,01
31115	EHR-1097	HONDA / CG150 VENTILADOR ESDI	PÁTIO MR3	4127\16	MOTO	10/08/2023 às 15:50	888	R\$ 0,00	R\$ 0,00	R\$ 0,01	0	R\$ 0,00	R\$ 0,00	R\$ 0,01
31119	ECR-9033	FYM / FY250	PÁTIO MR3	3305\2017	MOTO	08/08/2023 às 15:00	890	R\$ 0,00	R\$ 0,00	R\$ 0,01	0	R\$ 0,00	R\$ 0,00	R\$ 0,01
31120	654-4595	BICICLETA	PÁTIO MR3	4530\2016	MOTO	10/08/2023 às 14:00	888	R\$ 0,00	R\$ 0,00	R\$ 0,01	0	R\$ 0,00	R\$ 0,00	R\$ 0,01

31131	VSP-0076	HONDA	PÁTIO MR3	1014\16	MOTO	10/08/2023 às 09:00	888	R\$ 0,00	R\$ 0,00	R\$ 0,01	0	R\$ 0,00	R\$ 0,00	R\$ 0,01
31133	DUX-9848	TORCEDOR	PÁTIO MR3	1873\16	MOTO	10/08/2023 às 09:00	888	R\$ 0,00	R\$ 0,00	R\$ 0,01	0	R\$ 0,00	R\$ 0,00	R\$ 0,01
31134	DGH-9945	HONDA / CG 125 TITAN KSE	PÁTIO MR3	1009/2020	MOTO	10/08/2023 às 09:00	888	R\$ 0,00	R\$ 0,00	R\$ 0,01	0	R\$ 0,00	R\$ 0,00	R\$ 0,01
31137	VSP-0074	CG 125 TITAN	PÁTIO MR3	8571\17	MOTO	10/08/2023 às 09:00	888	R\$ 0,00	R\$ 0,00	R\$ 0,01	0	R\$ 0,00	R\$ 0,00	R\$ 0,01
31139	318-3000	HONDA 125	PÁTIO MR3	4052/11	MOTO	10/08/2023 às 10:00	888	R\$ 0,00	R\$ 0,00	R\$ 0,01	0	R\$ 0,00	R\$ 0,00	R\$ 0,01
31140	365-5445	HONDA 125	PÁTIO MR3	5060/2015	MOTO	10/08/2023 às 13:00	888	R\$ 0,00	R\$ 0,00	R\$ 0,01	0	R\$ 0,00	R\$ 0,00	R\$ 0,01
31142	CCI-8784	FIAT / UNO MILLE IE	PÁTIO MR3	5696-1/23	CARRO	11/08/2023 às 13:02	887	R\$ 0,00	R\$ 0,00	R\$ 0,01	0	R\$ 0,00	R\$ 0,00	R\$ 0,01
31143	187-4562	HONDA 125	PÁTIO MR3	6584\13	MOTO	10/08/2023 às 13:15	888	R\$ 0,00	R\$ 0,00	R\$ 0,01	0	R\$ 0,00	R\$ 0,00	R\$ 0,01
31145	EJH-4369	GM / MERIVA JOY	PÁTIO MR3	1955/10	CARRO	11/08/2023 às 12:55	887	R\$ 0,00	R\$ 0,00	R\$ 0,01	0	R\$ 0,00	R\$ 0,00	R\$ 0,01
31147	CTJ-4413	FIAT / PALIO WK ADVENTURE	PÁTIO MR3	237/19	CARRO	11/08/2023 às 12:51	887	R\$ 0,00	R\$ 0,00	R\$ 0,01	0	R\$ 0,00	R\$ 0,00	R\$ 0,01
31296	OBC 1A60	FORD / RANGER XL CD4 22	1 DP GUARULHOS	KM9421-1/2023	CARRO	17/08/2023 às 13:00	881	R\$ 0,00	R\$ 0,00	R\$ 0,01	0	R\$ 0,00	R\$ 0,00	R\$ 0,01
31298	BTU-9458	VW / Kombi	7 DP GUARULHOS	KK8024-1/2023	VAN / CAMIONETE	17/08/2023 às 15:20	881	R\$ 0,00	R\$ 0,00	R\$ 0,01	0	R\$ 0,00	R\$ 0,00	R\$ 0,01
31301	CRH-0155	PARATI	4 DP GUARULHOS	KJ2931/2023	CARRO	10/08/2023 às 10:50	888	R\$ 0,00	R\$ 0,00	R\$ 0,01	0	R\$ 0,00	R\$ 0,00	R\$ 0,01
31327	DTR-5942	HONDA / CIVIC LX	8 DP GUARULHOS	JO4587/2023	CARRO	18/08/2023 às 18:30	880	R\$ 0,00	R\$ 0,00	R\$ 0,01	0	R\$ 0,00	R\$ 0,00	R\$ 0,01
31328	DMN-9087	VW / GOL 1.0 GIV	4 DP GUARULHOS	CM7955-2/2022	CARRO	10/08/2023 às 10:50	888	R\$ 0,00	R\$ 0,00	R\$ 0,01	0	R\$ 0,00	R\$ 0,00	R\$ 0,01
31330	785-1236	GM CORSA	PÁTIO MR3	550\04	CARRO	15/08/2023 às 08:30	883	R\$ 0,00	R\$ 0,00	R\$ 0,01	0	R\$ 0,00	R\$ 0,00	R\$ 0,01
31331	DIQ-7667	GM / CELTA 5P ENERGIA	PÁTIO MR3	8383/2010	CARRO	15/08/2023 às 08:30	883	R\$ 0,00	R\$ 0,00	R\$ 0,01	0	R\$ 0,00	R\$ 0,00	R\$ 0,01
31332	CHR-6513	FORD ESCORT	PÁTIO MR3	7031\04	CARRO	15/08/2023 às 08:30	883	R\$ 0,00	R\$ 0,00	R\$ 0,01	0	R\$ 0,00	R\$ 0,00	R\$ 0,01
31333	658-9666	GM \MONZA	PÁTIO MR3	2321\05	CARRO	15/08/2023 às 08:30	883	R\$ 0,00	R\$ 0,00	R\$ 0,01	0	R\$ 0,00	R\$ 0,00	R\$ 0,01
31334	478-9656	GM MONZA	PÁTIO MR3	3241\09	CARRO	15/08/2023 às 08:20	883	R\$ 0,00	R\$ 0,00	R\$ 0,01	0	R\$ 0,00	R\$ 0,00	R\$ 0,01
31335	CHM-1593	GM / CHEVETTE	PÁTIO MR3	785\12	CARRO	15/08/2023 às 08:20	883	R\$ 0,00	R\$ 0,00	R\$ 0,01	0	R\$ 0,00	R\$ 0,00	R\$ 0,01
31339	CGL-2581	VW / SAVEIRO CL	PÁTIO MR3	6134\09	CARRO	15/08/2023 às 08:20	883	R\$ 0,00	R\$ 0,00	R\$ 0,01	0	R\$ 0,00	R\$ 0,00	R\$ 0,01
31341	589-6231	GM\MONZA	PÁTIO MR3	5930\10	CARRO	15/08/2023 às 08:20	883	R\$ 0,00	R\$ 0,00	R\$ 0,01	0	R\$ 0,00	R\$ 0,00	R\$ 0,01
31343	GZK-4117	FIAT / PALIO YOUNG	PÁTIO MR3	2287\06	CARRO	15/08/2023 às 08:20	883	R\$ 0,00	R\$ 0,00	R\$ 0,01	0	R\$ 0,00	R\$ 0,00	R\$ 0,01
31344	CRJ-5512	VW / GOL 16V	PÁTIO MR3	95\10	CARRO	15/08/2023 às 08:20	883	R\$ 0,00	R\$ 0,00	R\$ 0,01	0	R\$ 0,00	R\$ 0,00	R\$ 0,01
31345	CFP-1028	GM / CORSA SUPER	PÁTIO MR3	7691\10	CARRO	15/08/2023 às 08:20	883	R\$ 0,00	R\$ 0,00	R\$ 0,01	0	R\$ 0,00	R\$ 0,00	R\$ 0,01
31346	DBO-3171	VW / GOL 16V	PÁTIO MR3	420\03	CARRO	15/08/2023 às 08:20	883	R\$ 0,00	R\$ 0,00	R\$ 0,01	0	R\$ 0,00	R\$ 0,00	R\$ 0,01
31372	DAL-3264	GM / CORSA ST	PÁTIO MR3	5360/2013	CARRO	16/08/2023 às 08:20	882	R\$ 0,00	R\$ 0,00	R\$ 0,01	0	R\$ 0,00	R\$ 0,00	R\$ 0,01
31373	DEJ-7692	FORD / RUA FIESTA	PÁTIO MR3	164/2012	CARRO	18/08/2023 às 11:30	880	R\$ 0,00	R\$ 0,00	R\$ 0,01	0	R\$ 0,00	R\$ 0,00	R\$ 0,01
31374	CAF-9290	VW / GOL LS	PÁTIO MR3	1498/2007	CARRO	18/08/2023 às 11:30	880	R\$ 0,00	R\$ 0,00	R\$ 0,01	0	R\$ 0,00	R\$ 0,00	R\$ 0,01
31377	EAE-1101	PEUGEOT / 206 14 SENSAT FX	PÁTIO MR3	658/2013	CARRO	15/08/2023 às 09:00	883	R\$ 0,00	R\$ 0,00	R\$ 0,01	0	R\$ 0,00	R\$ 0,00	R\$ 0,01
31378	CER-1002	VW / GOL ROLLING STONES	PÁTIO MR3	5960/2014	CARRO	18/08/2023 às 11:30	880	R\$ 0,00	R\$ 0,00	R\$ 0,01	0	R\$ 0,00	R\$ 0,00	R\$ 0,01
31379	CAM-4289	GM / MONZA GL	PÁTIO MR3	3532/2014	CARRO	18/08/2023 às 11:30	880	R\$ 0,00	R\$ 0,00	R\$ 0,01	0	R\$ 0,00	R\$ 0,00	R\$ 0,01
31380	BOC-1742	VW / SANTANA GLS	PÁTIO MR3	12326/2002	CARRO	18/08/2023 às 11:30	880	R\$ 0,00	R\$ 0,00	R\$ 0,01	0	R\$ 0,00	R\$ 0,00	R\$ 0,01
31383	CPS-1084	FORD / FORD PAMPA L	PÁTIO MR3	1301/2004	CARRO	16/08/2023 às 08:10	882	R\$ 0,00	R\$ 0,00	R\$ 0,01	0	R\$ 0,00	R\$ 0,00	R\$ 0,01
31384	CCA-9212	IMP / HYUNDAI SONATA2L GL	PÁTIO MR3	9114/2007	CARRO	16/08/2023 às 08:10	882	R\$ 0,00	R\$ 0,00	R\$ 0,01	0	R\$ 0,00	R\$ 0,00	R\$ 0,01
31385	GTM-6660	FIAT / PALIO WEEKEND 16V	PÁTIO MR3	223/2009	CARRO	16/08/2023 às 08:10	882	R\$ 0,00	R\$ 0,00	R\$ 0,01	0	R\$ 0,00	R\$ 0,00	R\$ 0,01
31386	CWO-2675	FORD / FIESTA	PÁTIO MR3	5841/2015	CARRO	16/08/2023 às 08:10	882	R\$ 0,00	R\$ 0,00	R\$ 0,01	0	R\$ 0,00	R\$ 0,00	R\$ 0,01
31388	AJS-1726	VW / GOL 1.0	PÁTIO MR3	3743/2017	CARRO	16/08/2023 às 08:10	882	R\$ 0,00	R\$ 0,00	R\$ 0,01	0	R\$ 0,00	R\$ 0,00	R\$ 0,01
31389	KIR-0758	IMP / VW GOLF GL	PÁTIO MR3	1191/2002	CARRO	16/08/2023 às 08:10	882	R\$ 0,00	R\$ 0,00	R\$ 0,01	0	R\$ 0,00	R\$ 0,00	R\$ 0,01
31392	DAM-4578	GM / CELTA	PÁTIO MR3	900007/2008	CARRO	16/08/2023 às 08:10	882	R\$ 0,00	R\$ 0,00	R\$ 0,01	0	R\$ 0,00	R\$ 0,00	R\$ 0,01
31399	125-8974	FORD KA	PÁTIO MR3	746\13	CARRO	15/08/2023 às 08:20	883	R\$ 0,00	R\$ 0,00	R\$ 0,01	0	R\$ 0,00	R\$ 0,00	R\$ 0,01
31400	DJV-4474	YAMAHA / YBR 125E	DP ARUJA	SPJ KL8349-1/2023	MOTO	21/08/2023 às 10:35	877	R\$ 0,00	R\$ 0,00	R\$ 0,01	0	R\$ 0,00	R\$ 0,00	R\$ 0,01
31401	HBH 1D77	FIAT / PALIO INCÊNDIO	DP ARUJA	KN0659-1/2023	CARRO	21/08/2023 às 10:30	877	R\$ 0,00	R\$ 0,00	R\$ 0,01	0	R\$ 0,00	R\$ 0,00	R\$ 0,01
31402	BGA-0011	FIAT / UNO MILLE BRIO	DP ARUJA	SPJ KO 4924-1/2023	CARRO	21/08/2023 às 11:00	877	R\$ 0,00	R\$ 0,00	R\$ 0,01	0	R\$ 0,00	R\$ 0,00	R\$ 0,01
31404	548-9969	VW GOL G4	PÁTIO MR3	A00242-1\21	CARRO	15/08/2023 às 08:20	883	R\$ 0,00	R\$ 0,00	R\$ 0,01	0	R\$ 0,00	R\$ 0,00	R\$ 0,01
31405	BFQ-6580	VW / APOLLO GL	PÁTIO MR3	1062\10	CARRO	15/08/2023 às 08:20	883	R\$ 0,00	R\$ 0,00	R\$ 0,01	0	R\$ 0,00	R\$ 0,00	R\$ 0,01
31406	BTF-3126	FORD / ESCORT 2.0I XR3	PÁTIO MR3	77\06	CARRO	15/08/2023 às 08:30	883	R\$ 0,00	R\$ 0,00	R\$ 0,01	0	R\$ 0,00	R\$ 0,00	R\$ 0,01
31407	BGW-2876	FORD / ESCORT XR-3	PÁTIO MR3	7174\07	CARRO	16/08/2023 às 08:20	882	R\$ 0,00	R\$ 0,00	R\$ 0,01	0	R\$ 0,00	R\$ 0,00	R\$ 0,01
31408	896-5544	GM\ VECTRA	PÁTIO MR3	1076\09	CARRO	17/08/2023 às 08:05	881	R\$ 0,00	R\$ 0,00	R\$ 0,01	0	R\$ 0,00	R\$ 0,00	R\$ 0,01
31410	AIB-4689	GM / CHEVETTE HATCH	PÁTIO MR3	1651\05	CARRO	17/08/2023 às 08:05	881	R\$ 0,00	R\$ 0,00	R\$ 0,01	0	R\$ 0,00	R\$ 0,00	R\$ 0,01
31412	GMN-9724	VW / PARATI CL	PÁTIO MR3	4370\17	CARRO	15/08/2023 às 08:20	883	R\$ 0,00	R\$ 0,00	R\$ 0,01	0	R\$ 0,00	R\$ 0,00	R\$ 0,01
31414	DUP-4536	VW / POLO 1.6	PÁTIO MR3	2799\11	CARRO	16/08/2023 às 08:20	882	R\$ 0,00	R\$ 0,00	R\$ 0,01	0	R\$ 0,00	R\$ 0,00	R\$ 0,01
31415	589-6456	CITROËN	PÁTIO MR3	1445\14	CARRO	17/08/2023 às 08:05	881	R\$ 0,00	R\$ 0,00	R\$ 0,01	0	R\$ 0,00	R\$ 0,00	R\$ 0,01
31416	COG-8980	GM / CHEVY 500 SL	PÁTIO MR3	1389\07	CARRO	17/08/2023 às 08:05	881	R\$ 0,00	R\$ 0,00	R\$ 0,01	0	R\$ 0,00	R\$ 0,00	R\$ 0,01

31418	CJX-9236	VW / GOL GL	PÁTIO MR3	1637\11	CARRO	16/08/2023 às 08:10	882	R\$ 0,00	R\$ 0,00	R\$ 0,01	0	R\$ 0,00	R\$ 0,00	R\$ 0,01
31419	896-3212	VW Kombi	PÁTIO MR3	9079\2011	VAN / CAMIONETE	16/08/2023 às 08:10	882	R\$ 0,00	R\$ 0,00	R\$ 0,01	0	R\$ 0,00	R\$ 0,00	R\$ 0,01
31420	246-6331	VW Kombi	PÁTIO MR3	3481\2004	VAN / CAMIONETE	16/08/2023 às 08:10	882	R\$ 0,00	R\$ 0,00	R\$ 0,01	0	R\$ 0,00	R\$ 0,00	R\$ 0,01
31425	AIW-9667	FIAT / FIORINO IE	PÁTIO MR3	267\2015	CARRO	16/08/2023 às 08:10	882	R\$ 0,00	R\$ 0,00	R\$ 0,01	0	R\$ 0,00	R\$ 0,00	R\$ 0,01
31427	FSE-2208	RENAULT / LOGAN EXP 16	PÁTIO MR3	31\2013	CARRO	16/08/2023 às 08:20	882	R\$ 0,00	R\$ 0,00	R\$ 0,01	0	R\$ 0,00	R\$ 0,00	R\$ 0,01
31428	HIK-1782	FIAT / PALIO FIRE FLEX	PÁTIO MR3	1698\2007	CARRO	16/08/2023 às 08:20	882	R\$ 0,00	R\$ 0,00	R\$ 0,01	0	R\$ 0,00	R\$ 0,00	R\$ 0,01
31431	CCF-9497	FIAT / PREMIO CSL 1.6	PÁTIO MR3	2566\2006	CARRO	16/08/2023 às 08:10	882	R\$ 0,00	R\$ 0,00	R\$ 0,01	0	R\$ 0,00	R\$ 0,00	R\$ 0,01
31432	CDL-6566	GM / VECTRA GL	PÁTIO MR3	840\2018	CARRO	16/08/2023 às 08:10	882	R\$ 0,00	R\$ 0,00	R\$ 0,01	0	R\$ 0,00	R\$ 0,00	R\$ 0,01
31434	BRK-6871	GM / MONZA SL	PÁTIO MR3	1373\2008	CARRO	17/08/2023 às 08:10	881	R\$ 0,00	R\$ 0,00	R\$ 0,01	0	R\$ 0,00	R\$ 0,00	R\$ 0,01
31435	CDM-4530	VW / SANTANA 2000 MI	PÁTIO MR3	1346\2010	CARRO	16/08/2023 às 08:10	882	R\$ 0,00	R\$ 0,00	R\$ 0,01	0	R\$ 0,00	R\$ 0,00	R\$ 0,01
31437	CZO-3622	FORD / CORCEL II L	PÁTIO MR3	7429\2017	CARRO	16/08/2023 às 08:10	882	R\$ 0,00	R\$ 0,00	R\$ 0,01	0	R\$ 0,00	R\$ 0,00	R\$ 0,01
31438	JMT-5417	FIAT / PALIO EX	PÁTIO MR3	54615	CARRO	21/08/2023 às 08:30	877	R\$ 0,00	R\$ 0,00	R\$ 0,01	0	R\$ 0,00	R\$ 0,00	R\$ 0,01
31439	CKL-8598	FIAT / PALIO ED	PÁTIO MR3	369\2005	CARRO	16/08/2023 às 08:10	882	R\$ 0,00	R\$ 0,00	R\$ 0,01	0	R\$ 0,00	R\$ 0,00	R\$ 0,01
31445	DUN-9268	GM / VIDA CLÁSSICA	PÁTIO MR3	5376\2013	CARRO	16/08/2023 às 08:10	882	R\$ 0,00	R\$ 0,00	R\$ 0,01	0	R\$ 0,00	R\$ 0,00	R\$ 0,01
31447	DRC-4795	FIAT / PALIO INCÊNDIO	PÁTIO MR3	4756\2011	CARRO	16/08/2023 às 08:10	882	R\$ 0,00	R\$ 0,00	R\$ 0,01	0	R\$ 0,00	R\$ 0,00	R\$ 0,01
31448	CFG-2879	VW / VW FUSCA 1300	PÁTIO MR3	1310\2004	CARRO	16/08/2023 às 08:10	882	R\$ 0,00	R\$ 0,00	R\$ 0,01	0	R\$ 0,00	R\$ 0,00	R\$ 0,01
31449	CRR-0239	FORD / ESCORT L	PÁTIO MR3	304\2012	CARRO	21/08/2023 às 08:30	877	R\$ 0,00	R\$ 0,00	R\$ 0,01	0	R\$ 0,00	R\$ 0,00	R\$ 0,01
31450	498-9898	FIAT PALIO	PÁTIO MR3	185\2004	CARRO	21/08/2023 às 14:00	877	R\$ 0,00	R\$ 0,00	R\$ 0,01	0	R\$ 0,00	R\$ 0,00	R\$ 0,01
31451	DDH-5729	FIAT / BRAVA ELX	PÁTIO MR3	5676\2004	CARRO	21/08/2023 às 14:00	877	R\$ 0,00	R\$ 0,00	R\$ 0,01	0	R\$ 0,00	R\$ 0,00	R\$ 0,01
31452	CAI-9411	VW / VOYAGE LS	PÁTIO MR3	5374\2013	CARRO	21/08/2023 às 14:00	877	R\$ 0,00	R\$ 0,00	R\$ 0,01	0	R\$ 0,00	R\$ 0,00	R\$ 0,01
31453	CZL-0430	FORD / VERONA GLX	PÁTIO MR3	6044\2010	CARRO	16/08/2023 às 08:10	882	R\$ 0,00	R\$ 0,00	R\$ 0,01	0	R\$ 0,00	R\$ 0,00	R\$ 0,01
31454	EUX-2399	STRADA	PÁTIO MR3	1992\2011	CARRO	21/08/2023 às 15:00	877	R\$ 0,00	R\$ 0,00	R\$ 0,01	0	R\$ 0,00	R\$ 0,00	R\$ 0,01
31456	AMU-9318	FIAT / PALIO INCÊNDIO	PÁTIO MR3	137\2012	CARRO	16/08/2023 às 08:20	882	R\$ 0,00	R\$ 0,00	R\$ 0,01	0	R\$ 0,00	R\$ 0,00	R\$ 0,01
31469	LYR0058	Mônza	PÁTIO MR3	6252\2014	CARRO	21/08/2023 às 14:00	877	R\$ 0,00	R\$ 0,00	R\$ 0,01	0	R\$ 0,00	R\$ 0,00	R\$ 0,01
31470	CMY-8440	FIAT / UNO MILLE SX	PÁTIO MR3	150\2006	CARRO	16/08/2023 às 08:20	882	R\$ 0,00	R\$ 0,00	R\$ 0,01	0	R\$ 0,00	R\$ 0,00	R\$ 0,01
31474	BIK-5606	GM\S10	PÁTIO MR3	200\04	CARRO	16/08/2023 às 08:20	882	R\$ 0,00	R\$ 0,00	R\$ 0,01	0	R\$ 0,00	R\$ 0,00	R\$ 0,01
31477	CLL-1625	VW / PARATI CL	PÁTIO MR3	92\10	CARRO	21/08/2023 às 14:00	877	R\$ 0,00	R\$ 0,00	R\$ 0,01	0	R\$ 0,00	R\$ 0,00	R\$ 0,01
31479	CDK-8950	COROLA	PÁTIO MR3	382\11	CARRO	21/08/2023 às 14:00	877	R\$ 0,00	R\$ 0,00	R\$ 0,01	0	R\$ 0,00	R\$ 0,00	R\$ 0,01
31481	CCI-8414	SANTANA	PÁTIO MR3	2499\2018	CARRO	21/08/2023 às 14:00	877	R\$ 0,00	R\$ 0,00	R\$ 0,01	0	R\$ 0,00	R\$ 0,00	R\$ 0,01
31484	KHE-2106	Mônza	PÁTIO MR3	3166\09	CARRO	21/08/2023 às 14:00	877	R\$ 0,00	R\$ 0,00	R\$ 0,01	0	R\$ 0,00	R\$ 0,00	R\$ 0,01
31489	BJC-5954	VW Kombi	PÁTIO MR3	781\10	VAN / CAMIONETE	21/08/2023 às 08:40	877	R\$ 0,00	R\$ 0,00	R\$ 0,01	0	R\$ 0,00	R\$ 0,00	R\$ 0,01
31490	CDA-3690	GM / CORSA WIND	PÁTIO MR3	205\03	CARRO	18/08/2023 às 08:30	880	R\$ 0,00	R\$ 0,00	R\$ 0,01	0	R\$ 0,00	R\$ 0,00	R\$ 0,01
31494	BHN-2390	VW(PASSAT	PÁTIO MR3	2335\04	CARRO	21/08/2023 às 08:40	877	R\$ 0,00	R\$ 0,00	R\$ 0,01	0	R\$ 0,00	R\$ 0,00	R\$ 0,01
31497	CLB-4697	FIAT / PALIO EDX	PÁTIO MR3	1349\05	CARRO	22/08/2023 às 08:30	876	R\$ 0,00	R\$ 0,00	R\$ 0,01	0	R\$ 0,00	R\$ 0,00	R\$ 0,01
31499	LIW-7574	FIAT TEMPRA	PÁTIO MR3	4170\09	CARRO	22/08/2023 às 08:35	876	R\$ 0,00	R\$ 0,00	R\$ 0,01	0	R\$ 0,00	R\$ 0,00	R\$ 0,01
31500	CRP-6174	VW / VW FUSCA 1500	PÁTIO MR3	4830\2015	CARRO	21/08/2023 às 16:20	877	R\$ 0,00	R\$ 0,00	R\$ 0,01	0	R\$ 0,00	R\$ 0,00	R\$ 0,01
31502	BML-2307	FIAT / UNO FIORINO 1.5	PÁTIO MR3	90040\2013	CARRO	22/08/2023 às 08:50	876	R\$ 0,00	R\$ 0,00	R\$ 0,01	0	R\$ 0,00	R\$ 0,00	R\$ 0,01
31503	BYN-5281	VW / GOL CL	PÁTIO MR3	6297\13	CARRO	22/08/2023 às 08:35	876	R\$ 0,00	R\$ 0,00	R\$ 0,01	0	R\$ 0,00	R\$ 0,00	R\$ 0,01
31505	HOL-1596	FIAT / UNO PICK UP 1.5	PÁTIO MR3	1847\2016	CARRO	22/08/2023 às 08:35	876	R\$ 0,00	R\$ 0,00	R\$ 0,01	0	R\$ 0,00	R\$ 0,00	R\$ 0,01
31506	BLX-3802	FORD / ESCORT XR-3	PÁTIO MR3	5103\2006	CARRO	22/08/2023 às 08:35	876	R\$ 0,00	R\$ 0,00	R\$ 0,01	0	R\$ 0,00	R\$ 0,00	R\$ 0,01
31508	CCE-7282	ÁSIA / PROPRIETÁRIO	PÁTIO MR3	16806\2005	CARRO	22/08/2023 às 08:35	876	R\$ 0,00	R\$ 0,00	R\$ 0,01	0	R\$ 0,00	R\$ 0,00	R\$ 0,01
31515	184-1255	ONU	PÁTIO MR3	389\2012	CARRO	22/08/2023 às 08:35	876	R\$ 0,00	R\$ 0,00	R\$ 0,01	0	R\$ 0,00	R\$ 0,00	R\$ 0,01
31518	CCR-3636	GM / MONZA SL	PÁTIO MR3	5712\05	CARRO	22/08/2023 às 08:35	876	R\$ 0,00	R\$ 0,00	R\$ 0,01	0	R\$ 0,00	R\$ 0,00	R\$ 0,01
31519	BUM-7037	GM / CORSA WIND	PÁTIO MR3	32\05	CARRO	22/08/2023 às 08:35	876	R\$ 0,00	R\$ 0,00	R\$ 0,01	0	R\$ 0,00	R\$ 0,00	R\$ 0,01
31521	DMK-5585	FORD / FIESTA	PÁTIO MR3	797814A	CARRO	22/08/2023 às 08:35	876	R\$ 0,00	R\$ 0,00	R\$ 0,01	0	R\$ 0,00	R\$ 0,00	R\$ 0,01
31522	DLF-1644	FORD / FIESTA	PÁTIO MR3	7628-06	CARRO	22/08/2023 às 08:35	876	R\$ 0,00	R\$ 0,00	R\$ 0,01	0	R\$ 0,00	R\$ 0,00	R\$ 0,01
31523	BOL-4682	FIAT / FIORINO 1.0	PÁTIO MR3	141\15	CARRO	22/08/2023 às 08:35	876	R\$ 0,00	R\$ 0,00	R\$ 0,01	0	R\$ 0,00	R\$ 0,00	R\$ 0,01
31540	BOS 5075	VW/GOL CL	DP ARUJA	KX9760-1\2023	CARRO	21/08/2023 às 16:00	877	R\$ 0,00	R\$ 0,00	R\$ 0,01	0	R\$ 0,00	R\$ 0,00	R\$ 0,01
31543	EEY 8669	BMW / G310 GS	DP ARUJA	GL0197-2\2023	PEÇAS	21/08/2023 às 16:00	877	R\$ 0,00	R\$ 0,00	R\$ 0,01	0	R\$ 0,00	R\$ 0,00	R\$ 0,01
31546	CEK 1H75	FIAT / UNO MILLE IE	7 DP GUARULHOS	KX5328-1\2023	CARRO	22/08/2023 às 17:00	876	R\$ 0,00	R\$ 0,00	R\$ 0,01	0	R\$ 0,00	R\$ 0,00	R\$ 0,01
31548	MGK-4995	NISSAN / LIVINA 18	DP ARUJA	KU6505\2023	CARRO	21/08/2023 às 16:00	877	R\$ 0,00	R\$ 0,00	R\$ 0,01	0	R\$ 0,00	R\$ 0,00	R\$ 0,01
31550	BFJ-0961	VW / GOL GL	PÁTIO MR3	1543\09	CARRO	22/08/2023 às 08:35	876	R\$ 0,00	R\$ 0,00	R\$ 0,01	0	R\$ 0,00	R\$ 0,00	R\$ 0,01
31574	DPN-6572	GM / MERIVA JOY	PÁTIO MR3	2818\2018	CARRO	23/08/2023 às 08:27	875	R\$ 0,00	R\$ 0,00	R\$ 0,01	0	R\$ 0,00	R\$ 0,00	R\$ 0,01
31575	ALK-4911	FIAT / PALIO INCÊNDIO	PÁTIO MR3	6661\2014	CARRO	23/08/2023 às 08:27	875	R\$ 0,00	R\$ 0,00	R\$ 0,01	0	R\$ 0,00	R\$ 0,00	R\$ 0,01
31576	APX-1936	RENAULT / MEGANESD DYN 20	PÁTIO MR3	89\13	CARRO	23/08/2023 às 08:27	875	R\$ 0,00	R\$ 0,00	R\$ 0,01	0	R\$ 0,00	R\$ 0,00	R\$ 0,01

31577	CBF-5993	GM / CORSA WIND	PÁTIO MR3	2793/2011	CARRO	23/08/2023 às 08:27	875	R\$ 0,00	R\$ 0,00	R\$ 0,01	0	R\$ 0,00	R\$ 0,00	R\$ 0,01
31579	KJA-2488	GM / BLAZER DLX	PÁTIO MR3	9203/2014	CARRO	23/08/2023 às 08:27	875	R\$ 0,00	R\$ 0,00	R\$ 0,01	0	R\$ 0,00	R\$ 0,00	R\$ 0,01
31580	BMG-8978	VW / KOMBI FURGÃO	PÁTIO MR3	851/2003	VAN / CAMIONETE	23/08/2023 às 08:27	875	R\$ 0,00	R\$ 0,00	R\$ 0,01	0	R\$ 0,00	R\$ 0,00	R\$ 0,01
31585	CHU-4922	FIAT / UNO MILLE SX	PÁTIO MR3	1210/2019	CARRO	23/08/2023 às 08:27	875	R\$ 0,00	R\$ 0,00	R\$ 0,01	0	R\$ 0,00	R\$ 0,00	R\$ 0,01
31586	BNZ-9678	GM / CORSA WIND	PÁTIO MR3	1527-18	CARRO	23/08/2023 às 08:27	875	R\$ 0,00	R\$ 0,00	R\$ 0,01	0	R\$ 0,00	R\$ 0,00	R\$ 0,01
31587	DDF-1896	GM / CORSA MILENIUM	PÁTIO MR3	6857/2017	CARRO	23/08/2023 às 08:27	875	R\$ 0,00	R\$ 0,00	R\$ 0,01	0	R\$ 0,00	R\$ 0,00	R\$ 0,01
31589	EDR-8615	VW / GOL 1.6	PÁTIO MR3	5955/2018	CARRO	23/08/2023 às 08:27	875	R\$ 0,00	R\$ 0,00	R\$ 0,01	0	R\$ 0,00	R\$ 0,00	R\$ 0,01
31610	DIA-3723	GM / CORSA MILENIUM	1 DP GUARULHOS	KC3366-3/2023	CARRO	24/08/2023 às 10:00	874	R\$ 0,00	R\$ 0,00	R\$ 0,01	0	R\$ 0,00	R\$ 0,00	R\$ 0,01
31612	CDH-1057	VW / GOL CL	PÁTIO JDN	1913\12	CARRO	24/08/2023 às 08:59	874	R\$ 0,00	R\$ 0,00	R\$ 0,01	0	R\$ 0,00	R\$ 0,00	R\$ 0,01
31613	CVO-4665	KA / KA	PÁTIO MR3	19\19	CARRO	24/08/2023 às 10:24	874	R\$ 0,00	R\$ 0,00	R\$ 0,01	0	R\$ 0,00	R\$ 0,00	R\$ 0,01
31616	LNF-6523	RENAULT / KANGOO EXPRL16	PÁTIO MR3	6788\18	CARRO	24/08/2023 às 09:58	874	R\$ 0,00	R\$ 0,00	R\$ 0,01	0	R\$ 0,00	R\$ 0,00	R\$ 0,01
31617	CXV-8548	GM / ASTRA GLS	PÁTIO MR3	1920\16	CARRO	24/08/2023 às 08:15	874	R\$ 0,00	R\$ 0,00	R\$ 0,01	0	R\$ 0,00	R\$ 0,00	R\$ 0,01
31618	CBP-3815	FORD / ESCORT 1.6I GL	PÁTIO MR3	5732\17	CARRO	24/08/2023 às 08:30	874	R\$ 0,00	R\$ 0,00	R\$ 0,01	0	R\$ 0,00	R\$ 0,00	R\$ 0,01
31619	EFV-1945	GM / ZAFIRA EXPRESSION	PÁTIO MR3	121\18	CARRO	24/08/2023 às 10:17	874	R\$ 0,00	R\$ 0,00	R\$ 0,01	0	R\$ 0,00	R\$ 0,00	R\$ 0,01
31620	DIP-7084	GM / MERIVA	PÁTIO MR3	4604\10	CARRO	24/08/2023 às 09:58	874	R\$ 0,00	R\$ 0,00	R\$ 0,01	0	R\$ 0,00	R\$ 0,00	R\$ 0,01
31621	CBC-4410	FIAT / TEMPRA OURO 16V	PÁTIO MR3	532\07	CARRO	24/08/2023 às 09:58	874	R\$ 0,00	R\$ 0,00	R\$ 0,01	0	R\$ 0,00	R\$ 0,00	R\$ 0,01
31622	BGH-8248	GM / CHEVETTE L	PÁTIO MR3	466\07	CARRO	24/08/2023 às 09:58	874	R\$ 0,00	R\$ 0,00	R\$ 0,01	0	R\$ 0,00	R\$ 0,00	R\$ 0,01
31623	ELA-3233	IMP / RENAULT TWINGO	PÁTIO MR3	30\02	CARRO	24/08/2023 às 09:58	874	R\$ 0,00	R\$ 0,00	R\$ 0,01	0	R\$ 0,00	R\$ 0,00	R\$ 0,01
31625	DPM-8234	RENAULT / CLIO EXP 10 16VH	PÁTIO MR3	736\17	CARRO	24/08/2023 às 01:15	874	R\$ 0,00	R\$ 0,00	R\$ 0,01	0	R\$ 0,00	R\$ 0,00	R\$ 0,01
31626	KXT-0146	RENAULT / CLIO PRI 10 16VH	PÁTIO MR3	1101\13	CARRO	24/08/2023 às 08:15	874	R\$ 0,00	R\$ 0,00	R\$ 0,01	0	R\$ 0,00	R\$ 0,00	R\$ 0,01
31628	CLO-9386	FORD / KA	PÁTIO MR3	6833\19	CARRO	24/08/2023 às 09:15	874	R\$ 0,00	R\$ 0,00	R\$ 0,01	0	R\$ 0,00	R\$ 0,00	R\$ 0,01
31630	456-3213	CM\VECTRA	PÁTIO MR3	162\19	CARRO	24/08/2023 às 09:15	874	R\$ 0,00	R\$ 0,00	R\$ 0,01	0	R\$ 0,00	R\$ 0,00	R\$ 0,01
31633	CRD-1417	IMP / FORD ESCORT RS 16V	PÁTIO MR3	5700\09	CARRO	24/08/2023 às 14:28	874	R\$ 0,00	R\$ 0,00	R\$ 0,01	0	R\$ 0,00	R\$ 0,00	R\$ 0,01
31634	CSM-1205	VW / GOL CL	PÁTIO MR3	3883\19	CARRO	23/08/2023 às 13:30	875	R\$ 0,00	R\$ 0,00	R\$ 0,01	0	R\$ 0,00	R\$ 0,00	R\$ 0,01
31635	BOC-2261	VW / GOL CL	PÁTIO MR3	874\17	CARRO	23/08/2023 às 08:30	875	R\$ 0,00	R\$ 0,00	R\$ 0,01	0	R\$ 0,00	R\$ 0,00	R\$ 0,01
31640	DJA-5094	GM / ZAFIRA CD	PÁTIO MR3	6175\13	CARRO	23/08/2023 às 13:43	875	R\$ 0,00	R\$ 0,00	R\$ 0,01	0	R\$ 0,00	R\$ 0,00	R\$ 0,01
31641	LAI-3935	FIAT / FIORINO IE	PÁTIO MR3	3847\12	CARRO	23/08/2023 às 13:30	875	R\$ 0,00	R\$ 0,00	R\$ 0,01	0	R\$ 0,00	R\$ 0,00	R\$ 0,01
31642	CEL-1735	FIAT / UNO MILLE IE	PÁTIO MR3	3464\11	CARRO	23/08/2023 às 08:28	875	R\$ 0,00	R\$ 0,00	R\$ 0,01	0	R\$ 0,00	R\$ 0,00	R\$ 0,01
31643	896-5312	VW\GOL	PÁTIO MR3	3486\11	CARRO	23/08/2023 às 13:30	875	R\$ 0,00	R\$ 0,00	R\$ 0,01	0	R\$ 0,00	R\$ 0,00	R\$ 0,01
31644	DSW-2760	FORD / ECOSPORT XLS 1.6 FLEX	PÁTIO MR3	2836\07	CARRO	23/08/2023 às 08:27	875	R\$ 0,00	R\$ 0,00	R\$ 0,01	0	R\$ 0,00	R\$ 0,00	R\$ 0,01
31656	HQW-9992	FIAT / UNO S IE	PÁTIO MR3	1959\09	CARRO	25/08/2023 às 10:56	873	R\$ 0,00	R\$ 0,00	R\$ 0,01	0	R\$ 0,00	R\$ 0,00	R\$ 0,01
31791	FBP 0J35	FIAT/UNO ESPORTIVO 1.4 / FIAT/UNO ESPORTIVO 1.4	4 DP GUARULHOS	1671/2021	CARRO	10/08/2023 às 10:50	888	R\$ 0,00	R\$ 0,00	R\$ 0,01	0	R\$ 0,00	R\$ 0,00	R\$ 0,01
31792	AME-1181	VW / Kombi	PÁTIO GRU	GG7040-1\22	VAN / CAMIONETE	29/08/2023 às 10:03	869	R\$ 0,00	R\$ 0,00	R\$ 0,01	0	R\$ 0,00	R\$ 0,00	R\$ 0,01
31793	Z36-5989	FORD SCORT	PÁTIO GRU	AW1670\23	CARRO	29/08/2023 às 10:07	869	R\$ 0,00	R\$ 0,00	R\$ 0,01	0	R\$ 0,00	R\$ 0,00	R\$ 0,01
31794	COH-7211	FIAT / UNO MILLE SX	PÁTIO GRU	AW1670\22	CARRO	29/08/2023 às 10:20	869	R\$ 0,00	R\$ 0,00	R\$ 0,01	0	R\$ 0,00	R\$ 0,00	R\$ 0,01
31796	DEE 8E32	FIAT / UNO MILLE FIRE	PÁTIO GRU	191\21	CARRO	29/08/2023 às 10:14	869	R\$ 0,00	R\$ 0,00	R\$ 0,01	0	R\$ 0,00	R\$ 0,00	R\$ 0,01
31800	BRO-2142	VW / QUANTUM GLS 2000	PÁTIO GRU	AW1670\23	CARRO	29/08/2023 às 14:45	869	R\$ 0,00	R\$ 0,00	R\$ 0,01	0	R\$ 0,00	R\$ 0,00	R\$ 0,01
31801	QNC 9G47	VW / NOVO GOL TRACK MCV	PÁTIO GRU	22\22	CARRO	29/08/2023 às 14:53	869	R\$ 0,00	R\$ 0,00	R\$ 0,01	0	R\$ 0,00	R\$ 0,00	R\$ 0,01
31802	DRS 8J06	FIAT / PALIO FIRE FLEX	PÁTIO GRU	GP4632\23	CARRO	29/08/2023 às 14:57	869	R\$ 0,00	R\$ 0,00	R\$ 0,01	0	R\$ 0,00	R\$ 0,00	R\$ 0,01
31803	EUQ-3848	CITROEN / C3 GLX 14 FLEX	PÁTIO GRU	32\22	CARRO	29/08/2023 às 14:59	869	R\$ 0,00	R\$ 0,00	R\$ 0,01	0	R\$ 0,00	R\$ 0,00	R\$ 0,01
31823	BMK-6285	VW / PARATI GLS	PÁTIO GRU	AW1670/2023	CARRO	30/08/2023 às 09:20	868	R\$ 0,00	R\$ 0,00	R\$ 0,01	0	R\$ 0,00	R\$ 0,00	R\$ 0,01
31824	EUE-3234	RENAULT / CLIO	PÁTIO GRU	114/2021	CARRO	30/08/2023 às 09:28	868	R\$ 0,00	R\$ 0,00	R\$ 0,01	0	R\$ 0,00	R\$ 0,00	R\$ 0,01
31825	LNT-5798	PEUGEOT / 206 SELEÇÃO	PÁTIO GRU	AW16708/23	CARRO	30/08/2023 às 09:53	868	R\$ 0,00	R\$ 0,00	R\$ 0,01	0	R\$ 0,00	R\$ 0,00	R\$ 0,01
31827	APP-6209	GM / CELTA 4P VIDA	PÁTIO GRU	126/21	CARRO	30/08/2023 às 10:11	868	R\$ 0,00	R\$ 0,00	R\$ 0,01	0	R\$ 0,00	R\$ 0,00	R\$ 0,01
31959	VSP-0068	HONDA / CBX 250	7 DP GUARULHOS	LL9942-1/2023	MOTO	31/08/2023 às 16:05	867	R\$ 0,00	R\$ 0,00	R\$ 0,01	0	R\$ 0,00	R\$ 0,00	R\$ 0,01
31961	CSN-9761	GM / CORSA WIND	7 DP GUARULHOS	LJ2485-1/2023	CARRO	31/08/2023 às 17:40	867	R\$ 0,00	R\$ 0,00	R\$ 0,01	0	R\$ 0,00	R\$ 0,00	R\$ 0,01
31962	EYO-6265	CITROEN / C3 PICASSO GLX M	7 DP GUARULHOS	LL9942-2/2023	CARRO	31/08/2023 às 17:40	867	R\$ 0,00	R\$ 0,00	R\$ 0,01	0	R\$ 0,00	R\$ 0,00	R\$ 0,01
31965	BOL 3C45	FORD / ESCORT 1.0 HOBBY	DP ARUJA	8206/2023	CARRO	27/07/2023 às 17:00	902	R\$ 0,00	R\$ 0,00	R\$ 0,01	0	R\$ 0,00	R\$ 0,00	R\$ 0,01
31967	CHF-3899	VW / GOL 16V PLUS	DP ARUJA	2314/2023	CARRO	27/07/2023 às 17:00	902	R\$ 0,00	R\$ 0,00	R\$ 0,01	0	R\$ 0,00	R\$ 0,00	R\$ 0,01
32008	CGZ 0155	FORD / FIESTA	DP ARUJA	SPJ LM2717-1/2023	CARRO	04/09/2023 às 09:30	863	R\$ 0,00	R\$ 0,00	R\$ 0,01	0	R\$ 0,00	R\$ 0,00	R\$ 0,01
32009	KWI-1188	YAMAHA / YBR 125K	DP ARUJA	SPJ LM 2717-1/2023	MOTO	04/09/2023 às 09:30	863	R\$ 0,00	R\$ 0,00	R\$ 0,01	0	R\$ 0,00	R\$ 0,00	R\$ 0,01
32010	348-6300	QUADRO DE MOTO	DP ARUJA	KJ 3300-1/2022	PEÇAS	04/09/2023 às 09:30	863	R\$ 0,00	R\$ 0,00	R\$ 0,01	0	R\$ 0,00	R\$ 0,00	R\$ 0,01
32011	FAP-7579	HONDA/LEAD 110	DP ARUJA	LQ0395-1/2023	MOTO	04/09/2023 às 09:30	863	R\$ 0,00	R\$ 0,00	R\$ 0,01	0	R\$ 0,00	R\$ 0,00	R\$ 0,01
32012	BOB-9565	GM/CHEVETTE DL	DP ARUJA	KI9274-1/2023	CARRO	04/09/2023 às 09:30	863	R\$ 0,00	R\$ 0,00	R\$ 0,01	0	R\$ 0,00	R\$ 0,00	R\$ 0,01
32042	348-6500	YBR 125 YAMAHA	DP ARUJA	LM 2717-2/2023	MOTO	04/09/2023 às 09:30	863	R\$ 0,00	R\$ 0,00	R\$ 0,01	0	R\$ 0,00	R\$ 0,00	R\$ 0,01

32044	MPQ 4D66	M.BENZ / L 1620	7 DP GUARULHOS	LP 2505/2023	CAMINHÃO	04/09/2023 às 14:30	863	R\$ 0,00	R\$ 0,00	R\$ 0,01	0	R\$ 0,00	R\$ 0,00	R\$ 0,01
32053	FUP 1E88	PORSCHE / MACAN TURBO	DELEGACIA ROUBO DE CARGA	LO3909/2023	CARRO	04/09/2023 às 15:50	863	R\$ 0,00	R\$ 0,00	R\$ 0,01	0	R\$ 0,00	R\$ 0,00	R\$ 0,01
32093	267-3700	13 BICICLETAS DIVERSAS	1 DP GUARULHOS	BO DIVERSOS	MOTO	06/09/2023 às 17:50	861	R\$ 0,00	R\$ 0,00	R\$ 0,01	0	R\$ 0,00	R\$ 0,00	R\$ 0,01
32094	267-3800	02 BICICLETAS CYCLEX	1 DP GUARULHOS	HZ-9172-1/23	MOTO	06/09/2023 às 17:50	861	R\$ 0,00	R\$ 0,00	R\$ 0,01	0	R\$ 0,00	R\$ 0,00	R\$ 0,01
32098	GDH 9H51	YAMAHA / FACTOR YBR125 ED	1 DP GUARULHOS	LE 0862-2/2023	MOTO	06/09/2023 às 17:50	861	R\$ 0,00	R\$ 0,00	R\$ 0,01	0	R\$ 0,00	R\$ 0,00	R\$ 0,01
32099	NKQ 8A94	YAMAHA / FAZER YS250	1 DP GUARULHOS	LK 9920-1/2023	MOTO	06/09/2023 às 17:50	861	R\$ 0,00	R\$ 0,00	R\$ 0,01	0	R\$ 0,00	R\$ 0,00	R\$ 0,01
32180	FQF 0H58	HONDA / FIT LX CVT	1 DP GUARULHOS	KH 2862-2/2023	CARRO	06/09/2023 às 10:14	861	R\$ 0,00	R\$ 0,00	R\$ 0,01	0	R\$ 0,00	R\$ 0,00	R\$ 0,01
32183	FLG-8429	HYUNDAI / HB20S 1.6M 1.6M	1 DP GUARULHOS	LO9965-1/2023	CARRO	06/09/2023 às 17:50	861	R\$ 0,00	R\$ 0,00	R\$ 0,01	0	R\$ 0,00	R\$ 0,00	R\$ 0,01
32184	GHJ-1179	HONDA / XRE 190	4 DP GUARULHOS	LY0220-1/2023	MOTO	12/09/2023 às 10:50	855	R\$ 0,00	R\$ 0,00	R\$ 0,01	0	R\$ 0,00	R\$ 0,00	R\$ 0,01
32185	FOS 8I76	YAMAHA / XTZ 250 LANDER	4 DP GUARULHOS	LJ3248-1/2023	MOTO	12/09/2023 às 10:50	855	R\$ 0,00	R\$ 0,00	R\$ 0,01	0	R\$ 0,00	R\$ 0,00	R\$ 0,01
32186	FGU-4096	YAMAHA / FACTOR YBR125 K	4 DP GUARULHOS	LP 7985-1/2023	MOTO	12/09/2023 às 10:55	855	R\$ 0,00	R\$ 0,00	R\$ 0,01	0	R\$ 0,00	R\$ 0,00	R\$ 0,01
32191	CBC-3619	GM / CHEVETTE SL	4 DP GUARULHOS	LX6201-1/2023	CARRO	12/09/2023 às 11:45	855	R\$ 0,00	R\$ 0,00	R\$ 0,01	0	R\$ 0,00	R\$ 0,00	R\$ 0,01
32192	CHU-6887	GM / CORSA WIND	4 DP GUARULHOS	LJ3855-1/2023	CARRO	12/09/2023 às 11:55	855	R\$ 0,00	R\$ 0,00	R\$ 0,01	0	R\$ 0,00	R\$ 0,00	R\$ 0,01
32193	DWU-8742	JTA / SUZUKI AN125	4 DP GUARULHOS	KV9785-1/2023	MOTO	12/09/2023 às 11:00	855	R\$ 0,00	R\$ 0,00	R\$ 0,01	0	R\$ 0,00	R\$ 0,00	R\$ 0,01
32205	BXZ 9J30	HONDA / NC 750X	9 DP	LZ0086-1/2023	MOTO	12/09/2023 às 16:10	855	R\$ 0,00	R\$ 0,00	R\$ 0,01	0	R\$ 0,00	R\$ 0,00	R\$ 0,01
32206	QAL 6J48	HONDA / CG 160 VENTILADOR	9 DP DE GUARULHOS	LT0944-1/2023	MOTO	12/09/2023 às 16:10	855	R\$ 0,00	R\$ 0,00	R\$ 0,01	0	R\$ 0,00	R\$ 0,00	R\$ 0,01
32207	DRS-0893	GM / CELTA 4P VIDA	9 DP DE GUARULHOS	JU5619-1/2023	CARRO	12/09/2023 às 16:10	855	R\$ 0,00	R\$ 0,00	R\$ 0,01	0	R\$ 0,00	R\$ 0,00	R\$ 0,01
32208	EML 8D10	GM / CAPTIVA SPORT FWD	9 DP DE GUARULHOS	JX0119-1/2023	CARRO	12/09/2023 às 16:10	855	R\$ 0,00	R\$ 0,00	R\$ 0,01	0	R\$ 0,00	R\$ 0,00	R\$ 0,01
32209	DFA-7309	YAMAHA / YBR 125K	9 DP DE GUARULHOS	LB6542-1/2023	MOTO	12/09/2023 às 16:10	855	R\$ 0,00	R\$ 0,00	R\$ 0,01	0	R\$ 0,00	R\$ 0,00	R\$ 0,01
32232	BKH-0494	VW / GOL 1000	7 DP GUARULHOS	LZ8335-1/2023	CARRO	13/09/2023 às 16:40	854	R\$ 0,00	R\$ 0,00	R\$ 0,01	0	R\$ 0,00	R\$ 0,00	R\$ 0,01
32235	FUE 1G89	HONDA / PCX 150	7 DP GUARULHOS	LV9222-1/2023	MOTO	13/09/2023 às 16:40	854	R\$ 0,00	R\$ 0,00	R\$ 0,01	0	R\$ 0,00	R\$ 0,00	R\$ 0,01
32236	FIE-0517	HONDA / XRE 300	7 DP GUARULHOS	KU7530-1/2023	MOTO	13/09/2023 às 16:40	854	R\$ 0,00	R\$ 0,00	R\$ 0,01	0	R\$ 0,00	R\$ 0,00	R\$ 0,01
32240	EPE-1283	CITROEN / C3 EXCL 14 FLEX	PÁTIO MR3	1291/20	CARRO	13/09/2023 às 16:40	854	R\$ 0,00	R\$ 0,00	R\$ 0,01	0	R\$ 0,00	R\$ 0,00	R\$ 0,01
32241	DVT-0850	VW/9.150E CUMMINS	PÁTIO MR3	DG 8658-1/2023	CAMINHÃO	13/09/2023 às 16:40	854	R\$ 0,00	R\$ 0,00	R\$ 0,01	0	R\$ 0,00	R\$ 0,00	R\$ 0,01
32333	FVY 4G81	TIGUAN ALLSPACE	DELEGACIA ROUBO DE CARGA	MB9558/23	CARRO	14/09/2023 às 16:40	853	R\$ 0,00	R\$ 0,00	R\$ 0,01	0	R\$ 0,00	R\$ 0,00	R\$ 0,01
32334	OZV 5F55	BMW / M235i	DELEGACIA ROUBO DE CARGA	MB 9558/2023	CARRO	14/09/2023 às 16:40	853	R\$ 0,00	R\$ 0,00	R\$ 0,01	0	R\$ 0,00	R\$ 0,00	R\$ 0,01
32335	GKC 2F05	JEEP / COMPASS LIMITED FH	DELEGACIA ROUBO DE CARGA	MC 0721/2023	CARRO	15/09/2023 às 13:50	852	R\$ 0,00	R\$ 0,00	R\$ 0,01	0	R\$ 0,00	R\$ 0,00	R\$ 0,01
32337	273 4200	HONDA/CB 250F TWISTER	1 DP GUARULHOS	MD 9046-1/2023	MOTO	15/09/2023 às 18:10	852	R\$ 0,00	R\$ 0,00	R\$ 0,01	0	R\$ 0,00	R\$ 0,00	R\$ 0,01
32338	GXM-8817	HONDA / CG 150 TITAN KS	1 DP GUARULHOS	MD2107-2/2023	MOTO	15/09/2023 às 18:10	852	R\$ 0,00	R\$ 0,00	R\$ 0,01	0	R\$ 0,00	R\$ 0,00	R\$ 0,01
32339	IQZ 3295	FIAT / DOBLO CARGO 1.4	5 DP DE GUARULHOS	MA 4195-1/2023	MOTO	15/09/2023 às 12:00	852	R\$ 0,00	R\$ 0,00	R\$ 0,01	0	R\$ 0,00	R\$ 0,00	R\$ 0,01
32340	CMM-1876	GM / CORSA SUPER	PÁTIO RICARDO	BK5231-1\23	CARRO	18/09/2023 às 09:10	849	R\$ 0,00	R\$ 0,00	R\$ 0,01	0	R\$ 0,00	R\$ 0,00	R\$ 0,01
32341	CPU-7613	FIAT / PALIO ESTILO DE FIM DE SEMANA	PÁTIO RICARDO	AW1670\23	CARRO	18/09/2023 às 09:20	849	R\$ 0,00	R\$ 0,00	R\$ 0,01	0	R\$ 0,00	R\$ 0,00	R\$ 0,01
32342	ECT-9484	GM / EXPRESSÃO MERIVA	PÁTIO RICARDO	38\21-0	CARRO	18/09/2023 às 09:25	849	R\$ 0,00	R\$ 0,00	R\$ 0,01	0	R\$ 0,00	R\$ 0,00	R\$ 0,01
32346	BUA-2065	VW / GOL CL	PÁTIO MR3	6805\16	CARRO	18/09/2023 às 14:38	849	R\$ 0,00	R\$ 0,00	R\$ 0,01	0	R\$ 0,00	R\$ 0,00	R\$ 0,01
32347	BUA-4664	VW / GOLF	PÁTIO MR3	9011\17	CARRO	18/09/2023 às 14:47	849	R\$ 0,00	R\$ 0,00	R\$ 0,01	0	R\$ 0,00	R\$ 0,00	R\$ 0,01
32348	EIR-3617	FORD / KA FLEX	PÁTIO MR3	2594\18	CARRO	18/09/2023 às 14:50	849	R\$ 0,00	R\$ 0,00	R\$ 0,01	0	R\$ 0,00	R\$ 0,00	R\$ 0,01
32349	BLL-7787	FIAT / UNO MILLE ELECTRONI	PÁTIO MR3	1086\18	CARRO	18/09/2023 às 14:56	849	R\$ 0,00	R\$ 0,00	R\$ 0,01	0	R\$ 0,00	R\$ 0,00	R\$ 0,01
32350	BOR-3308	GM / KADETT GL	PÁTIO MR3	1567\19	CARRO	19/09/2023 às 09:38	848	R\$ 0,00	R\$ 0,00	R\$ 0,01	0	R\$ 0,00	R\$ 0,00	R\$ 0,01
32352	BPF-4450	VW / VOYAGE LS	PÁTIO MR3	1527\012	CARRO	19/09/2023 às 09:51	848	R\$ 0,00	R\$ 0,00	R\$ 0,01	0	R\$ 0,00	R\$ 0,00	R\$ 0,01
32353	152-6322	FIAT \PALIO	PATIO MR3	645\15	CARRO	19/09/2023 às 09:16	848	R\$ 0,00	R\$ 0,00	R\$ 0,01	0	R\$ 0,00	R\$ 0,00	R\$ 0,01
32355	MUP-3799	FORD / FIESTA	PATIO MR3	194\06	CARRO	19/09/2023 às 10:47	848	R\$ 0,00	R\$ 0,00	R\$ 0,01	0	R\$ 0,00	R\$ 0,00	R\$ 0,01
32357	278-8600	HONDA/PCX 150	DP ARUJA	MC 6765/2023	MOTO	19/09/2023 às 13:00	848	R\$ 0,00	R\$ 0,00	R\$ 0,01	0	R\$ 0,00	R\$ 0,00	R\$ 0,01
32358	AUA 5G71	MOTONETA HONDA/CB 300R	DP ARUJA	KP 2172-1/2023	MOTO	19/09/2023 às 11:00	848	R\$ 0,00	R\$ 0,00	R\$ 0,01	0	R\$ 0,00	R\$ 0,00	R\$ 0,01
32360	DLJ 6B31	HONDA / CBX 250 TWISTER	DP SANTA ISABEL	LP 3954/2023	MOTO	19/09/2023 às 09:35	848	R\$ 0,00	R\$ 0,00	R\$ 0,01	0	R\$ 0,00	R\$ 0,00	R\$ 0,01
32363	DHV-1226	GM / CORSA SEDAN	PATIO MR3	991/09	CARRO	19/09/2023 às 10:25	848	R\$ 0,00	R\$ 0,00	R\$ 0,01	0	R\$ 0,00	R\$ 0,00	R\$ 0,01
32364	BGP-3349	VW / GOL CL	PATIO MR3	4610/015	CARRO	19/09/2023 às 10:28	848	R\$ 0,00	R\$ 0,00	R\$ 0,01	0	R\$ 0,00	R\$ 0,00	R\$ 0,01
32366	CBS-6351	FIAT / FIORINO IE	PATIO MR3	2587/18	CARRO	19/09/2023 às 10:40	848	R\$ 0,00	R\$ 0,00	R\$ 0,01	0	R\$ 0,00	R\$ 0,00	R\$ 0,01
32369	BGE-5524	GM / MONZA SL	PATIO MR3	127\14	CARRO	19/09/2023 às 14:03	848	R\$ 0,00	R\$ 0,00	R\$ 0,01	0	R\$ 0,00	R\$ 0,00	R\$ 0,01
32370	BTG-2403	FIAT / TIPO	PATIO MR3	7387\07	CARRO	19/09/2023 às 12:07	848	R\$ 0,00	R\$ 0,00	R\$ 0,01	0	R\$ 0,00	R\$ 0,00	R\$ 0,01
32372	BGC-8287	LADA / LAIKA	PATIO MR3	14230/2006	CARRO	19/09/2023 às 11:27	848	R\$ 0,00	R\$ 0,00	R\$ 0,01	0	R\$ 0,00	R\$ 0,00	R\$ 0,01
32374	278-2500	HONDA PCX 150	1 D.P GUARULHOS	MG 1335-1/2023	MOTO	19/09/2023 às 12:30	848	R\$ 0,00	R\$ 0,00	R\$ 0,01	0	R\$ 0,00	R\$ 0,00	R\$ 0,01
32375	278-2600	HONDA PCX 150	1 D.P GUARULHOS	MG 1622-1/2023	MOTO	19/09/2023 às 12:30	848	R\$ 0,00	R\$ 0,00	R\$ 0,01	0	R\$ 0,00	R\$ 0,00	R\$ 0,01
32382	GMX-9327	GM / CORSA WIND	PATIO MR3	1509\19	CARRO	19/09/2023 às 11:55	848	R\$ 0,00	R\$ 0,00	R\$ 0,01	0	R\$ 0,00	R\$ 0,00	R\$ 0,01
32401	EDD 0E16	YAMAHA/XTZ250 LANDER	1 D.P GUARULHOS	KS 3385-2/2023	MOTO	19/09/2023 às 12:30	848	R\$ 0,00	R\$ 0,00	R\$ 0,01	0	R\$ 0,00	R\$ 0,00	R\$ 0,01
32403	CXJ-1829	RENAULT / CLIO	PATIO MR3	5282/2017	CARRO	20/09/2023 às 09:47	847	R\$ 0,00	R\$ 0,00	R\$ 0,01	0	R\$ 0,00	R\$ 0,00	R\$ 0,01
32438	IOV-3861	GM / CELTA 2P LIFE	PATIO MR3	5955\13	CARRO	20/09/2023 às 11:18	847	R\$ 0,00	R\$ 0,00	R\$ 0,01	0	R\$ 0,00	R\$ 0,00	R\$ 0,01

32445	DQZ-3618	VW / FOX 1.6 PLUS	PATIO MR3	3132/09	CARRO	21/09/2023 às 13:17	846	R\$ 0,00	R\$ 0,00	R\$ 0,01	0	R\$ 0,00	R\$ 0,00	R\$ 0,01
32446	CNE-8439	GM / CORSA WIND	PATIO MR3	2156/19	CARRO	21/09/2023 às 13:28	846	R\$ 0,00	R\$ 0,00	R\$ 0,01	0	R\$ 0,00	R\$ 0,00	R\$ 0,01
32447	JPD-4157	FIAT / PALIO EX	PATIO MR3	985/14	CARRO	21/09/2023 às 13:38	846	R\$ 0,00	R\$ 0,00	R\$ 0,01	0	R\$ 0,00	R\$ 0,00	R\$ 0,01
32448	AJL-2808	GM / CORSA WIND	PATIO MR3	4454/14	CARRO	21/09/2023 às 13:45	846	R\$ 0,00	R\$ 0,00	R\$ 0,01	0	R\$ 0,00	R\$ 0,00	R\$ 0,01
32465	273-4700	FIAT UNO MILLE	7 DP GUARULHOS	MD2609-1/2023	CARRO	21/09/2023 às 16:10	846	R\$ 0,00	R\$ 0,00	R\$ 0,01	0	R\$ 0,00	R\$ 0,00	R\$ 0,01
32575	277-3100	GM/CORSA ST	2 DP GUARULHOS	1121-1/2023	CARRO	26/09/2023 às 19:20	841	R\$ 0,00	R\$ 0,00	R\$ 0,01	0	R\$ 0,00	R\$ 0,00	R\$ 0,01
32578	277-2600	FAN 160	1 D.P GUARULHOS	MP3785-12023	MOTO	26/09/2023 às 17:30	841	R\$ 0,00	R\$ 0,00	R\$ 0,01	0	R\$ 0,00	R\$ 0,00	R\$ 0,01
32579	BZA8A49	HONDA / CG 160 FAN	1 D.P GUARULHOS	MQ6125-2/2023	MOTO	26/09/2023 às 17:30	841	R\$ 0,00	R\$ 0,00	R\$ 0,01	0	R\$ 0,00	R\$ 0,00	R\$ 0,01
32580	FKV-8889	FIAT / PALIO FIRE	4 DP GUARULHOS	MI6422-1/2023	CARRO	27/09/2023 às 13:30	840	R\$ 0,00	R\$ 0,00	R\$ 0,01	0	R\$ 0,00	R\$ 0,00	R\$ 0,01
32582	CQL-9338	FIAT/UNO MILLE EX	4 DP GUARULHOS	MI6422-1/2023	CARRO	27/09/2023 às 13:30	840	R\$ 0,00	R\$ 0,00	R\$ 0,01	0	R\$ 0,00	R\$ 0,00	R\$ 0,01
32584	LMC 1A10	BMW / F800 GS	4 DP GUARULHOS	MI6422/2023	MOTO	27/09/2023 às 13:30	840	R\$ 0,00	R\$ 0,00	R\$ 0,01	0	R\$ 0,00	R\$ 0,00	R\$ 0,01
32586	BZR 1158	HONDA/ELITE 125	4 DP GUARULHOS	MR7987/2023	MOTO	27/09/2023 às 13:30	840	R\$ 0,00	R\$ 0,00	R\$ 0,01	0	R\$ 0,00	R\$ 0,00	R\$ 0,01
32587	FJA 8C07	TITAN 160	4 DP GUARULHOS	LZ4751-1/2023	MOTO	27/09/2023 às 13:30	840	R\$ 0,00	R\$ 0,00	R\$ 0,01	0	R\$ 0,00	R\$ 0,00	R\$ 0,01
32604	DCW-5248	FIAT / UNO MILLE SMART	7 DP GUARULHOS	MK6637-1/2023	CARRO	28/09/2023 às 15:50	839	R\$ 0,00	R\$ 0,00	R\$ 0,01	0	R\$ 0,00	R\$ 0,00	R\$ 0,01
32605	PZD-4244	RENAULT / SANDERO AUTH 10	7 DP GUARULHOS	MQ7961-1/2023	CARRO	28/09/2023 às 15:40	839	R\$ 0,00	R\$ 0,00	R\$ 0,01	0	R\$ 0,00	R\$ 0,00	R\$ 0,01
32606	EJO 7B06	HONDA / CG 125 FAN KS	3 DP GUARULHOS	KE4435-1/2023	MOTO	28/09/2023 às 13:50	839	R\$ 0,00	R\$ 0,00	R\$ 0,01	0	R\$ 0,00	R\$ 0,00	R\$ 0,01
32629	DPM-8080	FORD / FOCUS 2.0L FC	2 DP GUARULHOS	FO8529-1/2023	CARRO	26/09/2023 às 13:50	841	R\$ 0,00	R\$ 0,00	R\$ 0,01	0	R\$ 0,00	R\$ 0,00	R\$ 0,01
32630	EOW-5167	HONDA / CG150 TITAN MIX EX	3 DP GUARULHOS	KQ5408-1/2023	MOTO	28/09/2023 às 13:50	839	R\$ 0,00	R\$ 0,00	R\$ 0,01	0	R\$ 0,00	R\$ 0,00	R\$ 0,01
32634	GDP 6H60	HONDA / CG 160 FAN ESDI	4 DP GUARULHOS	LB6846-1/2023	MOTO	27/09/2023 às 13:17	840	R\$ 0,00	R\$ 0,00	R\$ 0,01	0	R\$ 0,00	R\$ 0,00	R\$ 0,01
32635	276-5300	PEÇAS DIVERSAS	8 DP GUARULHOS	LU7707/2023	PEÇAS	29/09/2023 às 10:10	838	R\$ 0,00	R\$ 0,00	R\$ 0,01	0	R\$ 0,00	R\$ 0,00	R\$ 0,01
32636	NXX 2F37	VW / GOL 1.0	8 DP GUARULHOS	KF6403-1/2023	CARRO	29/09/2023 às 10:50	838	R\$ 0,00	R\$ 0,00	R\$ 0,01	0	R\$ 0,00	R\$ 0,00	R\$ 0,01
32638	DEH-4953	GM?CORSA WIND / GM?CORSA WIND	8 DP GUARULHOS	LU7707-1/2023	CARRO	29/09/2023 às 10:50	838	R\$ 0,00	R\$ 0,00	R\$ 0,01	0	R\$ 0,00	R\$ 0,00	R\$ 0,01
32715	FUE-1689	HONDA / PCX 150 CLONADA	7 DP GUARULHOS	LZ9661-1/2023	MOTO	13/09/2023 às 16:00	854	R\$ 0,00	R\$ 0,00	R\$ 0,01	0	R\$ 0,00	R\$ 0,00	R\$ 0,01
32728	SEM-0000	YAMAHA FACTOR 125		1222/2015	MOTO	10/08/2023 às 10:00	888	R\$ 0,00	R\$ 0,00	R\$ 0,01	0	R\$ 0,00	R\$ 0,00	R\$ 0,01
32770	FYU-0527	HYUNDAI / HB20S 1.0M COMF	4 DP GUARULHOS	MX8421-1/2023	CARRO	04/10/2023 às 16:30	833	R\$ 0,00	R\$ 0,00	R\$ 0,01	0	R\$ 0,00	R\$ 0,00	R\$ 0,01
32772	BOE 1I88	VW / LOGUS GLS 2.0	4 DP GUARULHOS	MW4907-2/2023	CARRO	04/10/2023 às 16:30	833	R\$ 0,00	R\$ 0,00	R\$ 0,01	0	R\$ 0,00	R\$ 0,00	R\$ 0,01
32774	FXG-3010	FIAT / SIENA	4 DP GUARULHOS	MS7224-1/2023	CARRO	04/10/2023 às 16:18	833	R\$ 0,00	R\$ 0,00	R\$ 0,01	0	R\$ 0,00	R\$ 0,00	R\$ 0,01
32796	CFL-5185	GM / CHEVETTE SL	4 DP GUARULHOS	NA4419-1/2023	CARRO	05/10/2023 às 18:00	832	R\$ 0,00	R\$ 0,00	R\$ 0,01	0	R\$ 0,00	R\$ 0,00	R\$ 0,01
32798	DMF-8738	TOYOTA / COROLLA XE 118VVT	PATIO MR3	:279/09	CARRO	06/10/2023 às 08:20	831	R\$ 0,00	R\$ 0,00	R\$ 0,01	0	R\$ 0,00	R\$ 0,00	R\$ 0,01
32801	BFN-7328	VW / GOL CL		2472/18	CARRO	06/10/2023 às 09:20	831	R\$ 0,00	R\$ 0,00	R\$ 0,01	0	R\$ 0,00	R\$ 0,00	R\$ 0,01
32802	DFQ-5885	FIAT / MAREA WEEKEND HLX		1575/10	CARRO	06/10/2023 às 09:40	831	R\$ 0,00	R\$ 0,00	R\$ 0,01	0	R\$ 0,00	R\$ 0,00	R\$ 0,01
32804	FGD-9413	VW / KOMBI FURGAO	PATIO MR3	EG7954-1/23	CARRO	05/10/2023 às 08:25	832	R\$ 0,00	R\$ 0,00	R\$ 0,01	0	R\$ 0,00	R\$ 0,00	R\$ 0,01
32807	EIO-8391	HYUNDAI / AZERA	PATIO MR3	62/15	CARRO	06/10/2023 às 10:02	831	R\$ 0,00	R\$ 0,00	R\$ 0,01	0	R\$ 0,00	R\$ 0,00	R\$ 0,01
32809	BJB-9100	VW / SANTANA GLS	PATIO MR3	436/11	CARRO	06/10/2023 às 10:10	831	R\$ 0,00	R\$ 0,00	R\$ 0,01	0	R\$ 0,00	R\$ 0,00	R\$ 0,01
32810	CAU-3320	VW / Kombi	PÁTIO MR3	163-12	CARRO	06/10/2023 às 13:57	831	R\$ 0,00	R\$ 0,00	R\$ 0,01	0	R\$ 0,00	R\$ 0,00	R\$ 0,01
32816	CFS-9579	GM / OPALA COMODORO SL	PÁTIO MR3	1135/17	CARRO	06/10/2023 às 10:25	831	R\$ 0,00	R\$ 0,00	R\$ 0,01	0	R\$ 0,00	R\$ 0,00	R\$ 0,01
32817	CAB-8981	IMP / FIAT TIPO 1.6 IE	PÁTIO MR3	1839/07	CARRO	06/10/2023 às 10:38	831	R\$ 0,00	R\$ 0,00	R\$ 0,01	0	R\$ 0,00	R\$ 0,00	R\$ 0,01
32819	EUX-4264	CHEVROLET / CELTA 1.0L LT	PÁTIO MR3	1521/21	CARRO	04/10/2023 às 08:34	833	R\$ 0,00	R\$ 0,00	R\$ 0,01	0	R\$ 0,00	R\$ 0,00	R\$ 0,01
32820	CLW-8173	FIAT / PALIO EDX	PÁTIO MR3	5230/09	CARRO	06/10/2023 às 10:50	831	R\$ 0,00	R\$ 0,00	R\$ 0,01	0	R\$ 0,00	R\$ 0,00	R\$ 0,01
32822	JGB-0872	GM / ASTRA SEDAN	PÁTIO MR3	1658/14	CARRO	06/10/2023 às 10:48	831	R\$ 0,00	R\$ 0,00	R\$ 0,01	0	R\$ 0,00	R\$ 0,00	R\$ 0,01
32823	CKT 6A18	VW / GOL 16V	PÁTIO MR3	AD:1163-1/22	CARRO	04/10/2023 às 10:15	833	R\$ 0,00	R\$ 0,00	R\$ 0,01	0	R\$ 0,00	R\$ 0,00	R\$ 0,01
32825	CJP-2978	FORD / KA	PÁTIO MR3	2690/21	CARRO	04/10/2023 às 09:15	833	R\$ 0,00	R\$ 0,00	R\$ 0,01	0	R\$ 0,00	R\$ 0,00	R\$ 0,01
32826	EDQ-2254	FIAT / FIORINO FLEX	PÁTIO MR3	4676/17	CARRO	06/10/2023 às 11:00	831	R\$ 0,00	R\$ 0,00	R\$ 0,01	0	R\$ 0,00	R\$ 0,00	R\$ 0,01
32827	CBF-5319	VW / GOL CLI	PÁTIO MR3	4344/06	CARRO	04/10/2023 às 09:10	833	R\$ 0,00	R\$ 0,00	R\$ 0,01	0	R\$ 0,00	R\$ 0,00	R\$ 0,01
32828	DKC-6073	GM / CORSA SEDAN MAXX	PÁTIO MR3	26181212	CARRO	06/10/2023 às 10:08	831	R\$ 0,00	R\$ 0,00	R\$ 0,01	0	R\$ 0,00	R\$ 0,00	R\$ 0,01
32829	BTH-5020	FIAT / UNO 1.6 MPI	PÁTIO MR3	3316/04	CARRO	04/10/2023 às 09:00	833	R\$ 0,00	R\$ 0,00	R\$ 0,01	0	R\$ 0,00	R\$ 0,00	R\$ 0,01
32831	FUN-5008	CITROEN / C3 EXCL 16 16V	PÁTIO MR3	5204/18	CARRO	06/10/2023 às 08:23	831	R\$ 0,00	R\$ 0,00	R\$ 0,01	0	R\$ 0,00	R\$ 0,00	R\$ 0,01
32832	CSS-8441	GM / CHEVETTE SL	PÁTIO MR3	889/07	CARRO	06/10/2023 às 08:40	831	R\$ 0,00	R\$ 0,00	R\$ 0,01	0	R\$ 0,00	R\$ 0,00	R\$ 0,01
32834	BWD-1638	VW / Kombi	PÁTIO MR3	5177/02	CARRO	06/10/2023 às 15:30	831	R\$ 0,00	R\$ 0,00	R\$ 0,01	0	R\$ 0,00	R\$ 0,00	R\$ 0,01
32887	CVW 8B47	HONDA / CG 125 TITAN KS	2 DP GUARULHOS	MV8923-1/2023	MOTO	06/10/2023 às 11:00	831	R\$ 0,00	R\$ 0,00	R\$ 0,01	0	R\$ 0,00	R\$ 0,00	R\$ 0,01
32888	277-4900	SHINERAY	2 DP GUARULHOS	MB3500-1/2023	MOTO	06/10/2023 às 11:00	831	R\$ 0,00	R\$ 0,00	R\$ 0,01	0	R\$ 0,00	R\$ 0,00	R\$ 0,01
32889	LMS 0870	HONDA / PCX 150	7 DP GUARULHOS	MU8071-1/2023	MOTO	07/10/2023 às 15:00	830	R\$ 0,00	R\$ 0,00	R\$ 0,01	0	R\$ 0,00	R\$ 0,00	R\$ 0,01
32890	DZS-9210	HONDA / CG 150 TITAN ES	7 DP GUARULHOS	MP5342-1/2023	MOTO	07/10/2023 às 15:00	830	R\$ 0,00	R\$ 0,00	R\$ 0,01	0	R\$ 0,00	R\$ 0,00	R\$ 0,01
32892	CKB-6214	FIAT / PALIO ED	7 DP GUARULHOS	NB7286-1/2023	CARRO	07/10/2023 às 15:00	830	R\$ 0,00	R\$ 0,00	R\$ 0,01	0	R\$ 0,00	R\$ 0,00	R\$ 0,01
32938	BOL-0028	FIAT / UNO CS IE	PÁTIO MR3	14321	CARRO	10/10/2023 às 09:30	827	R\$ 0,00	R\$ 0,00	R\$ 0,01	0	R\$ 0,00	R\$ 0,00	R\$ 0,01
32940	FBQ-6775	HONDA / CITY LX FLEX	PÁTIO MR3	367417	CARRO	10/10/2023 às 09:30	827	R\$ 0,00	R\$ 0,00	R\$ 0,01	0	R\$ 0,00	R\$ 0,00	R\$ 0,01
32942	FSM-1316	FIAT / UNO WAY 1.0 E	PÁTIO MR3	7332020	CARRO	10/10/2023 às 09:30	827	R\$ 0,00	R\$ 0,00	R\$ 0,01	0	R\$ 0,00	R\$ 0,00	R\$ 0,01

32944	309-8500	GM MONZA	PÁTIO MR3	28603	CARRO	10/10/2023 às 09:30	827	R\$ 0,00	R\$ 0,00	R\$ 0,01	0	R\$ 0,00	R\$ 0,00	R\$ 0,01
32946	ATN-0511	GM / VECTRA HATCH 4P GT	PÁTIO MR3	46021	CARRO	10/10/2023 às 09:30	827	R\$ 0,00	R\$ 0,00	R\$ 0,01	0	R\$ 0,00	R\$ 0,00	R\$ 0,01
32947	DCE-7989	VW / GOL PLUS 16V	PÁTIO MR3	127419	CARRO	10/10/2023 às 09:30	827	R\$ 0,00	R\$ 0,00	R\$ 0,01	0	R\$ 0,00	R\$ 0,00	R\$ 0,01
32949	EGL-5715	FIAT / LINEA 16V DUALÓGICO	PÁTIO MR3	160120	CARRO	10/10/2023 às 09:30	827	R\$ 0,00	R\$ 0,00	R\$ 0,01	0	R\$ 0,00	R\$ 0,00	R\$ 0,01
32954	CVV-9911	FIAT / PALIO EX	PÁTIO MR3	473719	CARRO	10/10/2023 às 08:00	827	R\$ 0,00	R\$ 0,00	R\$ 0,01	0	R\$ 0,00	R\$ 0,00	R\$ 0,01
32957	HRU-5326	GOL		99413	CARRO	10/10/2023 às 08:00	827	R\$ 0,00	R\$ 0,00	R\$ 0,01	0	R\$ 0,00	R\$ 0,00	R\$ 0,01
32958	BHJ-1562	GOL		364216	CARRO	10/10/2023 às 08:00	827	R\$ 0,00	R\$ 0,00	R\$ 0,01	0	R\$ 0,00	R\$ 0,00	R\$ 0,01
32959	VSP-0002	Mônza		123210	CARRO	10/10/2023 às 08:00	827	R\$ 0,00	R\$ 0,00	R\$ 0,01	0	R\$ 0,00	R\$ 0,00	R\$ 0,01
32960	ASM-0399	TOYOTA / FILDER		1138/10	CARRO	10/10/2023 às 08:30	827	R\$ 0,00	R\$ 0,00	R\$ 0,01	0	R\$ 0,00	R\$ 0,00	R\$ 0,01
32961	VSP-0003	SAVEIR		48618	CARRO	10/10/2023 às 08:30	827	R\$ 0,00	R\$ 0,00	R\$ 0,01	0	R\$ 0,00	R\$ 0,00	R\$ 0,01
32962	CPK-2953	PALIO		664112	CARRO	10/10/2023 às 08:30	827	R\$ 0,00	R\$ 0,00	R\$ 0,01	0	R\$ 0,00	R\$ 0,00	R\$ 0,01
32963	VSP-0004	CORSA		49509	CARRO	10/10/2023 às 08:00	827	R\$ 0,00	R\$ 0,00	R\$ 0,01	0	R\$ 0,00	R\$ 0,00	R\$ 0,01
32964	VSP-0005	CORSA	PÁTIO MR3	261504	CARRO	10/10/2023 às 08:00	827	R\$ 0,00	R\$ 0,00	R\$ 0,01	0	R\$ 0,00	R\$ 0,00	R\$ 0,01
32965	CJU-9808	CHEVETTE	PÁTIO MR3	412113	CARRO	10/10/2023 às 08:00	827	R\$ 0,00	R\$ 0,00	R\$ 0,01	0	R\$ 0,00	R\$ 0,00	R\$ 0,01
32966	ETS-1642	FORD / FUSION	PÁTIO MR3	487818	CARRO	10/10/2023 às 09:00	827	R\$ 0,00	R\$ 0,00	R\$ 0,01	0	R\$ 0,00	R\$ 0,00	R\$ 0,01
32967	ERE-3618	VW / FOX 1.6 GII	PÁTIO MR3	26319	CARRO	10/10/2023 às 09:00	827	R\$ 0,00	R\$ 0,00	R\$ 0,01	0	R\$ 0,00	R\$ 0,00	R\$ 0,01
32968	APB-5514	RENAULT / LOGAN EXP 1016V	PÁTIO MR3	551820	CARRO	10/10/2023 às 08:00	827	R\$ 0,00	R\$ 0,00	R\$ 0,01	0	R\$ 0,00	R\$ 0,00	R\$ 0,01
32970	VSP-0006	ZAFIRA	PÁTIO MR3	539019	CARRO	10/10/2023 às 08:00	827	R\$ 0,00	R\$ 0,00	R\$ 0,01	0	R\$ 0,00	R\$ 0,00	R\$ 0,01
32973	HGF-4231	LOGAM	PÁTIO MR3	1963122	CARRO	10/10/2023 às 08:00	827	R\$ 0,00	R\$ 0,00	R\$ 0,01	0	R\$ 0,00	R\$ 0,00	R\$ 0,01
32975	DFF-7447	VW / GOLF 2.0	PÁTIO MR3	2237/17	CARRO	10/10/2023 às 08:00	827	R\$ 0,00	R\$ 0,00	R\$ 0,01	0	R\$ 0,00	R\$ 0,00	R\$ 0,01
32976	DYJ-2408	TOYOTA / COROLLA XEI18VVT	PÁTIO MR3	218020	CARRO	10/10/2023 às 10:00	827	R\$ 0,00	R\$ 0,00	R\$ 0,01	0	R\$ 0,00	R\$ 0,00	R\$ 0,01
32977	EPZ-9158	PEUGEOT / HOGGAR ESCAPADE	PÁTIO MR3	108418	CARRO	10/10/2023 às 08:00	827	R\$ 0,00	R\$ 0,00	R\$ 0,01	0	R\$ 0,00	R\$ 0,00	R\$ 0,01
32978	DZX-3278	VW / POLO SEDAN 1.6	PÁTIO MR3	104516	CARRO	10/10/2023 às 09:00	827	R\$ 0,00	R\$ 0,00	R\$ 0,01	0	R\$ 0,00	R\$ 0,00	R\$ 0,01
32979	IMC-0296	GM / KADETT SL	PÁTIO MR3	345/21	CARRO	10/10/2023 às 09:00	827	R\$ 0,00	R\$ 0,00	R\$ 0,01	0	R\$ 0,00	R\$ 0,00	R\$ 0,01
32981	EJA-5798	VW / GOL 1.0	PÁTIO MR3	89519	CARRO	10/10/2023 às 12:00	827	R\$ 0,00	R\$ 0,00	R\$ 0,01	0	R\$ 0,00	R\$ 0,00	R\$ 0,01
32982	DFF-7740	FIAT / PALIO YOUNG	PÁTIO MR3	256119	CARRO	10/10/2023 às 08:00	827	R\$ 0,00	R\$ 0,00	R\$ 0,01	0	R\$ 0,00	R\$ 0,00	R\$ 0,01
32983	GJT-6253	FIAT / UNO DRIVE 1.0	PÁTIO MR3	20419	CARRO	10/10/2023 às 09:00	827	R\$ 0,00	R\$ 0,00	R\$ 0,01	0	R\$ 0,00	R\$ 0,00	R\$ 0,01
33108	Z79-9600	HONDA CB 300R	7 DP GUARULHOS	NJ4257-1/2023	MOTO	17/10/2023 às 07:15	820	R\$ 0,00	R\$ 0,00	R\$ 0,01	0	R\$ 0,00	R\$ 0,00	R\$ 0,01
33110	CBR 0J79	M.BENZ / L 1113	7 DP GUARULHOS	N00597-1/2023	CAMINHÃO	17/10/2023 às 07:15	820	R\$ 0,00	R\$ 0,00	R\$ 0,01	0	R\$ 0,00	R\$ 0,00	R\$ 0,01
33150	FUW 4J10	HONDA / CG150 VENTILADOR ESDI	4 DP GUARULHOS	NG6836-1/2023	MOTO	18/10/2023 às 12:15	819	R\$ 0,00	R\$ 0,00	R\$ 0,01	0	R\$ 0,00	R\$ 0,00	R\$ 0,01
33151	FIH-5019	CHEVROLET / COBALT 1.4 LT	4 DP GUARULHOS	N06028-1/2023	CARRO	18/10/2023 às 12:15	819	R\$ 0,00	R\$ 0,00	R\$ 0,01	0	R\$ 0,00	R\$ 0,00	R\$ 0,01
33157	BRL-6979	GM / CHEVETTE SE	PÁTIO MR3	724611/2023	CARRO	20/10/2023 às 08:00	817	R\$ 0,00	R\$ 0,00	R\$ 0,01	0	R\$ 0,00	R\$ 0,00	R\$ 0,01
33158	HRC-2692	FORD / ESCORT L	PÁTIO MR3	1560/12	CARRO	20/10/2023 às 08:30	817	R\$ 0,00	R\$ 0,00	R\$ 0,01	0	R\$ 0,00	R\$ 0,00	R\$ 0,01
33159	EYZ-0347	FORD / KA FLEX	PÁTIO MR3	377318/2023	CARRO	20/10/2023 às 08:00	817	R\$ 0,00	R\$ 0,00	R\$ 0,01	0	R\$ 0,00	R\$ 0,00	R\$ 0,01
33160	VSP-0009	PALIO	PÁTIO MR3	28020/2023	CARRO	20/10/2023 às 08:00	817	R\$ 0,00	R\$ 0,00	R\$ 0,01	0	R\$ 0,00	R\$ 0,00	R\$ 0,01
33161	EIB-5923	FIAT / PALIO FIRE ECONOMY	PÁTIO MR3	344216/2023	CARRO	20/10/2023 às 09:00	817	R\$ 0,00	R\$ 0,00	R\$ 0,01	0	R\$ 0,00	R\$ 0,00	R\$ 0,01
33162	PXT-8216	VW / NOVO GOL TL MBV	PÁTIO MR3	17718/2023	CARRO	20/10/2023 às 08:00	817	R\$ 0,00	R\$ 0,00	R\$ 0,01	0	R\$ 0,00	R\$ 0,00	R\$ 0,01
33163	VSP-0010	GOL	PÁTIO MR3	1650/20	CARRO	20/10/2023 às 09:00	817	R\$ 0,00	R\$ 0,00	R\$ 0,01	0	R\$ 0,00	R\$ 0,00	R\$ 0,01
33164	CEF-8999	DAEWOO / ESPERO	PÁTIO MR3	154315/2023	CARRO	20/10/2023 às 12:00	817	R\$ 0,00	R\$ 0,00	R\$ 0,01	0	R\$ 0,00	R\$ 0,00	R\$ 0,01
33165	EBC-7092	307 16 PR PK / 307 16 PR PK	PÁTIO MR3	2516/2023	CARRO	20/10/2023 às 09:01	817	R\$ 0,00	R\$ 0,00	R\$ 0,01	0	R\$ 0,00	R\$ 0,00	R\$ 0,01
33166	DPM-1197	RENAULT / CLIO PRI 10 16VH	PÁTIO MR3	606216/2023	CARRO	20/10/2023 às 10:00	817	R\$ 0,00	R\$ 0,00	R\$ 0,01	0	R\$ 0,00	R\$ 0,00	R\$ 0,01
33167	GVF-9123	FIAT / SIENA	PÁTIO MR3	15820/2023	CARRO	20/10/2023 às 08:00	817	R\$ 0,00	R\$ 0,00	R\$ 0,01	0	R\$ 0,00	R\$ 0,00	R\$ 0,01
33168	VSP-0011	FIAT UNO	PÁTIO MR3	240412/2023	CARRO	20/10/2023 às 08:00	817	R\$ 0,00	R\$ 0,00	R\$ 0,01	0	R\$ 0,00	R\$ 0,00	R\$ 0,01
33169	LCA-2778	GM / CORSA WIND	PÁTIO MR3	521514/2023	CARRO	20/10/2023 às 08:00	817	R\$ 0,00	R\$ 0,00	R\$ 0,01	0	R\$ 0,00	R\$ 0,00	R\$ 0,01
33170	VSP-0012	CHEVETTE	PÁTIO MR3	1109/2023	CARRO	20/10/2023 às 08:00	817	R\$ 0,00	R\$ 0,00	R\$ 0,01	0	R\$ 0,00	R\$ 0,00	R\$ 0,01
33171	DSF-1655	GM / VECTRA SEDAN ELEGÂNCIA	PÁTIO MR3	600516/2023	CARRO	20/10/2023 às 08:00	817	R\$ 0,00	R\$ 0,00	R\$ 0,01	0	R\$ 0,00	R\$ 0,00	R\$ 0,01
33172	FFL-2204	FIAT / PALIO ELX FLEX	PÁTIO MR3	608321/2023	CARRO	20/10/2023 às 08:00	817	R\$ 0,00	R\$ 0,00	R\$ 0,01	0	R\$ 0,00	R\$ 0,00	R\$ 0,01
33173	DFV-7791	GM / CORSA MILENIUM	PÁTIO MR3	181420/2023	CARRO	20/10/2023 às 09:00	817	R\$ 0,00	R\$ 0,00	R\$ 0,01	0	R\$ 0,00	R\$ 0,00	R\$ 0,01
33174	VSP-0013	RAPOSA	PÁTIO MR3	100362012/2023	CARRO	20/10/2023 às 09:00	817	R\$ 0,00	R\$ 0,00	R\$ 0,01	0	R\$ 0,00	R\$ 0,00	R\$ 0,01
33175	EME-6299	FORD / FIESTA 1.6 FLEX	PÁTIO MR3	583319	CARRO	20/10/2023 às 10:23	817	R\$ 0,00	R\$ 0,00	R\$ 0,01	0	R\$ 0,00	R\$ 0,00	R\$ 0,01
33176	AIR-6974	FORD / FIESTA	PÁTIO MR3	17821/2023	CARRO	20/10/2023 às 08:00	817	R\$ 0,00	R\$ 0,00	R\$ 0,01	0	R\$ 0,00	R\$ 0,00	R\$ 0,01
33178	CÃO-4128	GM / CORSA HATCH MAXX	PÁTIO MR3	326120	CARRO	20/10/2023 às 10:20	817	R\$ 0,00	R\$ 0,00	R\$ 0,01	0	R\$ 0,00	R\$ 0,00	R\$ 0,01
33179	CQC-3323	VW / PARATI 16V	PÁTIO MR3	424210/2023	CARRO	20/10/2023 às 15:00	817	R\$ 0,00	R\$ 0,00	R\$ 0,01	0	R\$ 0,00	R\$ 0,00	R\$ 0,01
33180	BYG-6842	VW / SANTANA CL 1800 I	PÁTIO MR3	443410/2023	CARRO	20/10/2023 às 14:00	817	R\$ 0,00	R\$ 0,00	R\$ 0,01	0	R\$ 0,00	R\$ 0,00	R\$ 0,01
33194	BQG-4110	ONU	PÁTIO MR3	230221	CARRO	20/10/2023 às 15:50	817	R\$ 0,00	R\$ 0,00	R\$ 0,01	0	R\$ 0,00	R\$ 0,00	R\$ 0,01

33195	DGB-5220	VW / GOL ESPECIAL	PÁTIO MR3	335920	CARRO	20/10/2023 às 15:47	817	R\$ 0,00	R\$ 0,00	R\$ 0,01	0	R\$ 0,00	R\$ 0,00	R\$ 0,01
33196	BPD-9763	GM / KADETT SL	PÁTIO MR3	60519	CARRO	20/10/2023 às 15:52	817	R\$ 0,00	R\$ 0,00	R\$ 0,01	0	R\$ 0,00	R\$ 0,00	R\$ 0,01
33197	125-4633	FIORINO	PÁTIO MR3	109107	CARRO	20/10/2023 às 15:55	817	R\$ 0,00	R\$ 0,00	R\$ 0,01	0	R\$ 0,00	R\$ 0,00	R\$ 0,01
33200	FHE-7174	MONTANA	PÁTIO MR3	90020	CARRO	20/10/2023 às 16:15	817	R\$ 0,00	R\$ 0,00	R\$ 0,01	0	R\$ 0,00	R\$ 0,00	R\$ 0,01
33202	456-2133	GOL	PÁTIO MR3	161218	CARRO	20/10/2023 às 16:25	817	R\$ 0,00	R\$ 0,00	R\$ 0,01	0	R\$ 0,00	R\$ 0,00	R\$ 0,01
33203	BUO-4537	GM / KADETT GSI MPFI	PÁTIO MR3	1954/05	CARRO	20/10/2023 às 16:30	817	R\$ 0,00	R\$ 0,00	R\$ 0,01	0	R\$ 0,00	R\$ 0,00	R\$ 0,01
33204	DIL-9776	RENAULT / CLIO RT 1.6 16V	PÁTIO MR3	313420	CARRO	20/10/2023 às 16:35	817	R\$ 0,00	R\$ 0,00	R\$ 0,01	0	R\$ 0,00	R\$ 0,00	R\$ 0,01
33234	CLS-3034	VW / VOYAGE LS	PÁTIO MR3	5689/06	CARRO	20/10/2023 às 16:50	817	R\$ 0,00	R\$ 0,00	R\$ 0,01	0	R\$ 0,00	R\$ 0,00	R\$ 0,01
33235	CRZ-7770	MMC / PAJERO	PÁTIO MR3	5939/12	CARRO	20/10/2023 às 16:55	817	R\$ 0,00	R\$ 0,00	R\$ 0,01	0	R\$ 0,00	R\$ 0,00	R\$ 0,01
33236	125-6998	Mônza	PÁTIO MR3	342410	CARRO	20/10/2023 às 17:00	817	R\$ 0,00	R\$ 0,00	R\$ 0,01	0	R\$ 0,00	R\$ 0,00	R\$ 0,01
33252	EYB-2530	PALIO	PÁTIO MR3	575020	CARRO	24/10/2023 às 07:35	813	R\$ 0,00	R\$ 0,00	R\$ 0,01	0	R\$ 0,00	R\$ 0,00	R\$ 0,01
33254	OZE-2446	FIAT / PALIO ATTRACTIV 1.4	PÁTIO MR3	650117	CARRO	24/10/2023 às 07:40	813	R\$ 0,00	R\$ 0,00	R\$ 0,01	0	R\$ 0,00	R\$ 0,00	R\$ 0,01
33256	CZU-7527	VW / GOL PLUS 16V	PÁTIO MR3	349118	CARRO	24/10/2023 às 07:45	813	R\$ 0,00	R\$ 0,00	R\$ 0,01	0	R\$ 0,00	R\$ 0,00	R\$ 0,01
33259	OQV-9725	VW / NOVO GOL 1.0 CITY	PÁTIO MR3	32221	CARRO	24/10/2023 às 08:00	813	R\$ 0,00	R\$ 0,00	R\$ 0,01	0	R\$ 0,00	R\$ 0,00	R\$ 0,01
33260	DER-7127	GM / CORSA MILENIUM	PÁTIO MR3	194020	CARRO	24/10/2023 às 08:05	813	R\$ 0,00	R\$ 0,00	R\$ 0,01	0	R\$ 0,00	R\$ 0,00	R\$ 0,01
33268	DLM-4544	GM / CORSA SEDAN	PÁTIO MR3	42821	CARRO	24/10/2023 às 08:25	813	R\$ 0,00	R\$ 0,00	R\$ 0,01	0	R\$ 0,00	R\$ 0,00	R\$ 0,01
33273	FDW-0121	VW / NOVO GOL 1.0 CITY	PÁTIO MR3	23619	CARRO	24/10/2023 às 08:40	813	R\$ 0,00	R\$ 0,00	R\$ 0,01	0	R\$ 0,00	R\$ 0,00	R\$ 0,01
33275	FFN-6723	CHEVROLET / COBALT 1.4 LS	PÁTIO MR3	24819	CARRO	24/10/2023 às 08:45	813	R\$ 0,00	R\$ 0,00	R\$ 0,01	0	R\$ 0,00	R\$ 0,00	R\$ 0,01
33277	CSI-6538	HONDA / CIVIC LXL	PÁTIO MR3	45220	CARRO	24/10/2023 às 08:55	813	R\$ 0,00	R\$ 0,00	R\$ 0,01	0	R\$ 0,00	R\$ 0,00	R\$ 0,01
33278	EIH-7102	FIAT / UNO VIVACE 1.0	PÁTIO MR3	1073A18	CARRO	24/10/2023 às 09:05	813	R\$ 0,00	R\$ 0,00	R\$ 0,01	0	R\$ 0,00	R\$ 0,00	R\$ 0,01
33281	VSP-0115	VW / VIAGEM	PÁTIO MR3	194511	CARRO	24/10/2023 às 10:35	813	R\$ 0,00	R\$ 0,00	R\$ 0,01	0	R\$ 0,00	R\$ 0,00	R\$ 0,01
33283	FDI-3544	FORD / FIESTA SEDAN 1.6 FLEX	PÁTIO MR3	50719	CARRO	24/10/2023 às 10:45	813	R\$ 0,00	R\$ 0,00	R\$ 0,01	0	R\$ 0,00	R\$ 0,00	R\$ 0,01
33284	EML-2144	RENAULT / LOGAN EXP 16	PÁTIO MR3	1117	CARRO	24/10/2023 às 11:00	813	R\$ 0,00	R\$ 0,00	R\$ 0,01	0	R\$ 0,00	R\$ 0,00	R\$ 0,01
33285	BGL-1059	VW / APOLLO VIP	PÁTIO MR3	6494/03	CARRO	24/10/2023 às 11:10	813	R\$ 0,00	R\$ 0,00	R\$ 0,01	0	R\$ 0,00	R\$ 0,00	R\$ 0,01
33290	CYY-9450	GM / CHEVETTE	PÁTIO MR3	2474/21	CARRO	24/10/2023 às 11:15	813	R\$ 0,00	R\$ 0,00	R\$ 0,01	0	R\$ 0,00	R\$ 0,00	R\$ 0,01
33305	AZL-9544	RENAULT / LOGAN EXPR 16 M	PÁTIO MR3	14819	CARRO	24/10/2023 às 11:25	813	R\$ 0,00	R\$ 0,00	R\$ 0,01	0	R\$ 0,00	R\$ 0,00	R\$ 0,01
33307	CNM-3634	VW / VIAGEM	PÁTIO MR3	1318/10	CARRO	24/10/2023 às 11:35	813	R\$ 0,00	R\$ 0,00	R\$ 0,01	0	R\$ 0,00	R\$ 0,00	R\$ 0,01
33309	BNR-9532	BRASÍLIA	PÁTIO MR3	14476	CARRO	24/10/2023 às 15:00	813	R\$ 0,00	R\$ 0,00	R\$ 0,01	0	R\$ 0,00	R\$ 0,00	R\$ 0,01
33311	LOP-6842	AUDI / A4 3.0	PÁTIO MR3	04/11	CARRO	24/10/2023 às 15:20	813	R\$ 0,00	R\$ 0,00	R\$ 0,01	0	R\$ 0,00	R\$ 0,00	R\$ 0,01
33312	456-7896	MONTANA	PÁTIO MR3	174518A	CARRO	24/10/2023 às 16:35	813	R\$ 0,00	R\$ 0,00	R\$ 0,01	0	R\$ 0,00	R\$ 0,00	R\$ 0,01
33315	EIO-8785	HONDA / CIVIC LXS FLEX	PÁTIO MR3	13516	CARRO	24/10/2023 às 16:40	813	R\$ 0,00	R\$ 0,00	R\$ 0,01	0	R\$ 0,00	R\$ 0,00	R\$ 0,01
33323	CBD-3162	VW / GOL CLI	PÁTIO MR3	457404	CARRO	25/10/2023 às 07:25	812	R\$ 0,00	R\$ 0,00	R\$ 0,01	0	R\$ 0,00	R\$ 0,00	R\$ 0,01
33324	BND-4327	VW / GOL	PÁTIO MR3	60/08	CARRO	25/10/2023 às 07:30	812	R\$ 0,00	R\$ 0,00	R\$ 0,01	0	R\$ 0,00	R\$ 0,00	R\$ 0,01
33325	DFQ-0166	FORD / FIESTA EDGE	PÁTIO MR3	140919	CARRO	25/10/2023 às 07:35	812	R\$ 0,00	R\$ 0,00	R\$ 0,01	0	R\$ 0,00	R\$ 0,00	R\$ 0,01
33326	CTI-1911	VW / GOL 16V PLUS	PÁTIO MR3	152320	CARRO	25/10/2023 às 07:40	812	R\$ 0,00	R\$ 0,00	R\$ 0,01	0	R\$ 0,00	R\$ 0,00	R\$ 0,01
33327	CEC-8087	GM / MONZA SL	PÁTIO MR3	4519/12	CARRO	25/10/2023 às 07:45	812	R\$ 0,00	R\$ 0,00	R\$ 0,01	0	R\$ 0,00	R\$ 0,00	R\$ 0,01
33329	CIS-4551	VW / PARATI CL 1.8 MI	PÁTIO MR3	441608	CARRO	25/10/2023 às 08:00	812	R\$ 0,00	R\$ 0,00	R\$ 0,01	0	R\$ 0,00	R\$ 0,00	R\$ 0,01
33330	BNC-1092	VW / SANTANA GLS 2000	PÁTIO MR3	275407	CARRO	25/10/2023 às 08:10	812	R\$ 0,00	R\$ 0,00	R\$ 0,01	0	R\$ 0,00	R\$ 0,00	R\$ 0,01
33331	265-9988	FUSCA	PÁTIO MR3	552816	CARRO	25/10/2023 às 08:20	812	R\$ 0,00	R\$ 0,00	R\$ 0,01	0	R\$ 0,00	R\$ 0,00	R\$ 0,01
33333	CUN-3698	FORD KA	PÁTIO MR3	616508	CARRO	25/10/2023 às 08:35	812	R\$ 0,00	R\$ 0,00	R\$ 0,01	0	R\$ 0,00	R\$ 0,00	R\$ 0,01
33334	BOZ-0820	SAVEIR	PÁTIO MR3	601\07	CARRO	25/10/2023 às 08:45	812	R\$ 0,00	R\$ 0,00	R\$ 0,01	0	R\$ 0,00	R\$ 0,00	R\$ 0,01
33335	CFS-1781	VW / LOGUS CLI 1.8	PÁTIO MR3	39907	CARRO	25/10/2023 às 09:00	812	R\$ 0,00	R\$ 0,00	R\$ 0,01	0	R\$ 0,00	R\$ 0,00	R\$ 0,01
33336	126-6987	VERONA	PÁTIO MR3	204012	CARRO	25/10/2023 às 09:30	812	R\$ 0,00	R\$ 0,00	R\$ 0,01	0	R\$ 0,00	R\$ 0,00	R\$ 0,01
33338	BFI-8172	GM / CHEVETTE SL	PÁTIO MR3	73520	CARRO	25/10/2023 às 09:45	812	R\$ 0,00	R\$ 0,00	R\$ 0,01	0	R\$ 0,00	R\$ 0,00	R\$ 0,01
33339	BXB-1182	GM / CHEVETTE SL	PÁTIO MR3	285913	CARRO	25/10/2023 às 10:00	812	R\$ 0,00	R\$ 0,00	R\$ 0,01	0	R\$ 0,00	R\$ 0,00	R\$ 0,01
33340	CJT-9363	FORD / ESCORT	PÁTIO MR3	740905	CARRO	25/10/2023 às 10:20	812	R\$ 0,00	R\$ 0,00	R\$ 0,01	0	R\$ 0,00	R\$ 0,00	R\$ 0,01
33341	XEL-5543	YAMAHA / YBR 125K	4 DP GUARULHOS	0A8558-1/2023	MOTO	25/10/2023 às 11:45	812	R\$ 0,00	R\$ 0,00	R\$ 0,01	0	R\$ 0,00	R\$ 0,00	R\$ 0,01
33343	277-5900	HONDA / CG 125 VENTILADOR	4 DP GUARULHOS	N29516-1/2023	MOTO	25/10/2023 às 11:45	812	R\$ 0,00	R\$ 0,00	R\$ 0,01	0	R\$ 0,00	R\$ 0,00	R\$ 0,01
33344	FCE 7E51	HONDA XRE 300 ABS	4 DP GUARULHOS	N22868-1/2023	MOTO	25/10/2023 às 11:45	812	R\$ 0,00	R\$ 0,00	R\$ 0,01	0	R\$ 0,00	R\$ 0,00	R\$ 0,01
33346	FFT 0D05	FIAT / STILO 16V	4 DP GUARULHOS	NY9305-1/2023	CARRO	25/10/2023 às 11:45	812	R\$ 0,00	R\$ 0,00	R\$ 0,01	0	R\$ 0,00	R\$ 0,00	R\$ 0,01
33363	456-2333	ACORDO	PÁTIO MR3	498816	CARRO	25/10/2023 às 10:30	812	R\$ 0,00	R\$ 0,00	R\$ 0,01	0	R\$ 0,00	R\$ 0,00	R\$ 0,01
33364	CGM-4886	VW / VOYAGE LS	PÁTIO MR3	555507	CARRO	25/10/2023 às 16:35	812	R\$ 0,00	R\$ 0,00	R\$ 0,01	0	R\$ 0,00	R\$ 0,00	R\$ 0,01
33365	VSP-0071	VW / Kombi	PÁTIO MR3	269907	VAN / CAMIONETE	26/10/2023 às 08:35	811	R\$ 0,00	R\$ 0,00	R\$ 0,01	0	R\$ 0,00	R\$ 0,00	R\$ 0,01
33366	GZD-1045	FIAT / PALIO ELX	PÁTIO MR3	846808	CARRO	26/10/2023 às 08:40	811	R\$ 0,00	R\$ 0,00	R\$ 0,01	0	R\$ 0,00	R\$ 0,00	R\$ 0,01
33368	CGS-1728	GM / CORSA GL W	PÁTIO MR3	7583	CARRO	26/10/2023 às 08:50	811	R\$ 0,00	R\$ 0,00	R\$ 0,01	0	R\$ 0,00	R\$ 0,00	R\$ 0,01

33371	CKM-8286	IMP / FIAT UNO MILLE SX	PÁTIO MR3	1062/16	CARRO	26/10/2023 às 09:20	811	R\$ 0,00	R\$ 0,00	R\$ 0,01	0	R\$ 0,00	R\$ 0,00	R\$ 0,01
33372	BIW-6038	VW / BRASÍLIA	PÁTIO MR3	122619	CARRO	26/10/2023 às 09:30	811	R\$ 0,00	R\$ 0,00	R\$ 0,01	0	R\$ 0,00	R\$ 0,00	R\$ 0,01
33375	AJU-4279	VW / PARATI 1.8	PÁTIO MR3	148107	CARRO	26/10/2023 às 09:50	811	R\$ 0,00	R\$ 0,00	R\$ 0,01	0	R\$ 0,00	R\$ 0,00	R\$ 0,01
33376	CSN-0835	GM / CORSA WIND	PÁTIO MR3	554116	CARRO	26/10/2023 às 10:00	811	R\$ 0,00	R\$ 0,00	R\$ 0,01	0	R\$ 0,00	R\$ 0,00	R\$ 0,01
33378	Faça você mesmo-6592	FIAT / PALIO INCÊNDIO	PÁTIO MR3	368709	CARRO	26/10/2023 às 10:25	811	R\$ 0,00	R\$ 0,00	R\$ 0,01	0	R\$ 0,00	R\$ 0,00	R\$ 0,01
33379	DBY-5954	GM / CORSA WIND	PÁTIO MR3	359811	CARRO	26/10/2023 às 10:35	811	R\$ 0,00	R\$ 0,00	R\$ 0,01	0	R\$ 0,00	R\$ 0,00	R\$ 0,01
33382	DML-2331	VW / GOL 1.0	PÁTIO MR3	13420	CARRO	26/10/2023 às 11:10	811	R\$ 0,00	R\$ 0,00	R\$ 0,01	0	R\$ 0,00	R\$ 0,00	R\$ 0,01
33383	569-8789	VECTRA	PÁTIO MR3	ST8922-122	CARRO	26/10/2023 às 11:20	811	R\$ 0,00	R\$ 0,00	R\$ 0,01	0	R\$ 0,00	R\$ 0,00	R\$ 0,01
33447	CPN-9883	FORD KA	PÁTIO MR3	484710	CARRO	26/10/2023 às 11:20	811	R\$ 0,00	R\$ 0,00	R\$ 0,01	0	R\$ 0,00	R\$ 0,00	R\$ 0,01
33449	DXQ-3582	CITROEN/C3 XTR 14 FLEX / CITROEN/C3 XTR 14 FL	PÁTIO MR3	368221	CARRO	30/10/2023 às 08:35	807	R\$ 0,00	R\$ 0,00	R\$ 0,01	0	R\$ 0,00	R\$ 0,00	R\$ 0,01
33450	CLR-1500	GM / VECTRA GLS	PÁTIO MR3	450716	CARRO	30/10/2023 às 08:40	807	R\$ 0,00	R\$ 0,00	R\$ 0,01	0	R\$ 0,00	R\$ 0,00	R\$ 0,01
33455	BUB-2914	YAMAHA / CRYPTON T105E	PÁTIO MR3	3806/21	MOTO	30/10/2023 às 09:00	807	R\$ 0,00	R\$ 0,00	R\$ 0,01	0	R\$ 0,00	R\$ 0,00	R\$ 0,01
33473	PWR 5F27	RENAULT / SANDERO EXPR 16	1 DP GUARULHOS	OF9997-2/2023	CARRO	30/10/2023 às 15:15	807	R\$ 0,00	R\$ 0,00	R\$ 0,01	0	R\$ 0,00	R\$ 0,00	R\$ 0,01
33488	CCS-6041	FIAT / UNO MILLE EP	7 DP GUARULHOS	DE 1244-2/2023	CARRO	31/10/2023 às 09:20	806	R\$ 0,00	R\$ 0,00	R\$ 0,01	0	R\$ 0,00	R\$ 0,00	R\$ 0,01
33489	CQU 8D46	RENAULT / KWID ZEN 10MT	7 DP GUARULHOS	OJ2704-1/2023	CARRO	31/10/2023 às 09:20	806	R\$ 0,00	R\$ 0,00	R\$ 0,01	0	R\$ 0,00	R\$ 0,00	R\$ 0,01
33491	CGT 0G84	HONDA/CG 160 PARTIDA	7 DP GUARULHOS	NW7672-1/2023	MOTO	31/10/2023 às 09:30	806	R\$ 0,00	R\$ 0,00	R\$ 0,01	0	R\$ 0,00	R\$ 0,00	R\$ 0,01
33494	CGT 0G58	HONDA / 160 PARTIDA	DP ARUJA	OB9777-1/2023	MOTO	31/10/2023 às 14:15	806	R\$ 0,00	R\$ 0,00	R\$ 0,01	0	R\$ 0,00	R\$ 0,00	R\$ 0,01
33495	VSP-0015	HONDA CG 150 TITAN ESD	DP ARUJA	OF8324-1/2023	MOTO	31/10/2023 às 14:15	806	R\$ 0,00	R\$ 0,00	R\$ 0,01	0	R\$ 0,00	R\$ 0,00	R\$ 0,01
33496	DNP 4B42	HONDA / CG 125 VENTILADOR	DP ARUJA	SPJ 010361-1/2023	MOTO	31/10/2023 às 14:23	806	R\$ 0,00	R\$ 0,00	R\$ 0,01	0	R\$ 0,00	R\$ 0,00	R\$ 0,01
33498	DDC-2154	FIAT / PALIO EX	DP ARUJA	OH5439-1/2023	CARRO	31/10/2023 às 14:23	806	R\$ 0,00	R\$ 0,00	R\$ 0,01	0	R\$ 0,00	R\$ 0,00	R\$ 0,01
33509	CXU-7805	VW / BRASÍLIA	PÁTIO MR3	782908	CARRO	01/11/2023 às 11:05	805	R\$ 0,00	R\$ 0,00	R\$ 0,01	0	R\$ 0,00	R\$ 0,00	R\$ 0,01
33511	456-9999	FIORINO	PÁTIO MR3	536208	CARRO	01/11/2023 às 11:15	805	R\$ 0,00	R\$ 0,00	R\$ 0,01	0	R\$ 0,00	R\$ 0,00	R\$ 0,01
33514	789-6666	CADETA	PÁTIO MR3	350707	CARRO	01/11/2023 às 11:30	805	R\$ 0,00	R\$ 0,00	R\$ 0,01	0	R\$ 0,00	R\$ 0,00	R\$ 0,01
33518	CGL-4010	FIAT / FIORINO IE	PÁTIO MR3	68517	CARRO	01/11/2023 às 11:45	805	R\$ 0,00	R\$ 0,00	R\$ 0,01	0	R\$ 0,00	R\$ 0,00	R\$ 0,01
33519	VSP-0016	FIAT PALIO ATTRACT 1.0	8 DP GUARULHOS	NC9058-1/2023	CARRO	01/11/2023 às 11:00	805	R\$ 0,00	R\$ 0,00	R\$ 0,01	0	R\$ 0,00	R\$ 0,00	R\$ 0,01
33520	CKM-1276	VW / BRASÍLIA	PÁTIO MR3	966007	CARRO	01/11/2023 às 12:00	805	R\$ 0,00	R\$ 0,00	R\$ 0,01	0	R\$ 0,00	R\$ 0,00	R\$ 0,01
33524	BUW-7918	FIAT / UNO ELETRÔNICO	PÁTIO MR3	5168/13	CARRO	01/11/2023 às 12:30	805	R\$ 0,00	R\$ 0,00	R\$ 0,01	0	R\$ 0,00	R\$ 0,00	R\$ 0,01
33526	EQI-0886	SANDEIRO	PÁTIO MR3	8921	CARRO	01/11/2023 às 12:40	805	R\$ 0,00	R\$ 0,00	R\$ 0,01	0	R\$ 0,00	R\$ 0,00	R\$ 0,01
33528	EMT-7397	FUSÃO	PÁTIO MR3	6516	CARRO	01/11/2023 às 13:00	805	R\$ 0,00	R\$ 0,00	R\$ 0,01	0	R\$ 0,00	R\$ 0,00	R\$ 0,01
33529	EVp6752	ONU	PÁTIO MR3	2320	CARRO	01/11/2023 às 13:10	805	R\$ 0,00	R\$ 0,00	R\$ 0,01	0	R\$ 0,00	R\$ 0,00	R\$ 0,01
33530	BON-8334	GM / CORSA WIND	PÁTIO MR3	HE9775122	CARRO	01/11/2023 às 13:20	805	R\$ 0,00	R\$ 0,00	R\$ 0,01	0	R\$ 0,00	R\$ 0,00	R\$ 0,01
33532	EKX 9H47	GM / CORSA HATCH PREMIUM	PÁTIO MR3	160521	CARRO	01/11/2023 às 14:15	805	R\$ 0,00	R\$ 0,00	R\$ 0,01	0	R\$ 0,00	R\$ 0,00	R\$ 0,01
33560	LRL-7502	FIAT / UNO WAY 1.4	PÁTIO MR3	151619	CARRO	01/11/2023 às 15:20	805	R\$ 0,00	R\$ 0,00	R\$ 0,01	0	R\$ 0,00	R\$ 0,00	R\$ 0,01
33565	789-9999	GOL	PÁTIO MR3	150217	CARRO	03/11/2023 às 08:25	803	R\$ 0,00	R\$ 0,00	R\$ 0,01	0	R\$ 0,00	R\$ 0,00	R\$ 0,01
33566	456-3333	ONU	PÁTIO MR3	144518	CARRO	03/11/2023 às 08:30	803	R\$ 0,00	R\$ 0,00	R\$ 0,01	0	R\$ 0,00	R\$ 0,00	R\$ 0,01
33568	GHB-1476	ONU	PÁTIO MR3	26310	CARRO	03/11/2023 às 08:50	803	R\$ 0,00	R\$ 0,00	R\$ 0,01	0	R\$ 0,00	R\$ 0,00	R\$ 0,01
33583	CRG-9579	GM / CORSA WIND	PÁTIO MR3	303007	CARRO	03/11/2023 às 08:35	803	R\$ 0,00	R\$ 0,00	R\$ 0,01	0	R\$ 0,00	R\$ 0,00	R\$ 0,01
33584	456-6666	PALIO	PÁTIO MR3	189210	CARRO	03/11/2023 às 09:00	803	R\$ 0,00	R\$ 0,00	R\$ 0,01	0	R\$ 0,00	R\$ 0,00	R\$ 0,01
33585	EZG-1435	CHEVROLET / CELTA 1.0L LS	PÁTIO MR3	331116	CARRO	03/11/2023 às 09:10	803	R\$ 0,00	R\$ 0,00	R\$ 0,01	0	R\$ 0,00	R\$ 0,00	R\$ 0,01
33586	123-6666	FESTA	PÁTIO MR3	2911/09	CARRO	03/11/2023 às 09:15	803	R\$ 0,00	R\$ 0,00	R\$ 0,01	0	R\$ 0,00	R\$ 0,00	R\$ 0,01
33591	AGV-1327	FIAT / PALIO ED	PÁTIO MR3	147610	CARRO	03/11/2023 às 10:10	803	R\$ 0,00	R\$ 0,00	R\$ 0,01	0	R\$ 0,00	R\$ 0,00	R\$ 0,01
33592	225-5888	FIAT ESTRADA	PÁTIO MR3	627416D	CARRO	03/11/2023 às 10:20	803	R\$ 0,00	R\$ 0,00	R\$ 0,01	0	R\$ 0,00	R\$ 0,00	R\$ 0,01
33598	CLA-5846	FIAT / UNO 1.6 R	PÁTIO MR3	365706	CARRO	03/11/2023 às 11:03	803	R\$ 0,00	R\$ 0,00	R\$ 0,01	0	R\$ 0,00	R\$ 0,00	R\$ 0,01
33599	OMR-1100	VW / NOVO GOL 1.0	PÁTIO MR3	343015	CARRO	03/11/2023 às 12:20	803	R\$ 0,00	R\$ 0,00	R\$ 0,01	0	R\$ 0,00	R\$ 0,00	R\$ 0,01
33600	CMW-4524	GM / CORSA CLASSIC	PÁTIO MR3	322219	CARRO	03/11/2023 às 12:35	803	R\$ 0,00	R\$ 0,00	R\$ 0,01	0	R\$ 0,00	R\$ 0,00	R\$ 0,01
33601	AWO-1186	CHANGHE / M100	PÁTIO MR3	5613	CARRO	03/11/2023 às 12:45	803	R\$ 0,00	R\$ 0,00	R\$ 0,01	0	R\$ 0,00	R\$ 0,00	R\$ 0,01
33604	VSP-0101	TIPO	PÁTIO MR3	910/04	CARRO	03/11/2023 às 13:30	803	R\$ 0,00	R\$ 0,00	R\$ 0,01	0	R\$ 0,00	R\$ 0,00	R\$ 0,01
33606	874-5666	VEÍCULO CHEVETTE	PÁTIO MR3	139706	CARRO	03/11/2023 às 14:00	803	R\$ 0,00	R\$ 0,00	R\$ 0,01	0	R\$ 0,00	R\$ 0,00	R\$ 0,01
33611	BXS-7645	FORD / ESCORT XR-3	PÁTIO MR3	23007	CARRO	03/11/2023 às 15:25	803	R\$ 0,00	R\$ 0,00	R\$ 0,01	0	R\$ 0,00	R\$ 0,00	R\$ 0,01
33615	VSP-0070	FIAT / PALIO FIM DE SEMANA	PÁTIO MR3	7492-10	CARRO	03/11/2023 às 16:05	803	R\$ 0,00	R\$ 0,00	R\$ 0,01	0	R\$ 0,00	R\$ 0,00	R\$ 0,01
33623	AEE-2007	FIAT / MAREA	PÁTIO MR3	106008	CARRO	04/11/2023 às 08:30	802	R\$ 0,00	R\$ 0,00	R\$ 0,01	0	R\$ 0,00	R\$ 0,00	R\$ 0,01
33624	CEF-7365	GM / KADETT SL	PÁTIO MR3	834809	CARRO	04/11/2023 às 08:40	802	R\$ 0,00	R\$ 0,00	R\$ 0,01	0	R\$ 0,00	R\$ 0,00	R\$ 0,01
33665	EIV-1794	VW / GOL 1.0	PÁTIO MR3	76316	CARRO	03/11/2023 às 07:55	803	R\$ 0,00	R\$ 0,00	R\$ 0,01	0	R\$ 0,00	R\$ 0,00	R\$ 0,01
33666	DIO-1539	GM / OMEGA GLS	PÁTIO MR3	156206	CARRO	03/11/2023 às 08:00	803	R\$ 0,00	R\$ 0,00	R\$ 0,01	0	R\$ 0,00	R\$ 0,00	R\$ 0,01
33668	BMR-8966	CORSA	PÁTIO MR3	26611	CARRO	04/11/2023 às 09:50	802	R\$ 0,00	R\$ 0,00	R\$ 0,01	0	R\$ 0,00	R\$ 0,00	R\$ 0,01

33669	DIC-8878	GM / CELTA 5 PORTAS	PÁTIO MR3	14018	CARRO	04/11/2023 às 10:00	802	R\$ 0,00	R\$ 0,00	R\$ 0,01	0	R\$ 0,00	R\$ 0,00	R\$ 0,01
33670	BRD-2658	VW / GOL LS	PÁTIO MR3	87009	CARRO	04/11/2023 às 10:10	802	R\$ 0,00	R\$ 0,00	R\$ 0,01	0	R\$ 0,00	R\$ 0,00	R\$ 0,01
33672	DGN-4998	VW / GOLF	PÁTIO MR3	18510	CARRO	04/11/2023 às 10:20	802	R\$ 0,00	R\$ 0,00	R\$ 0,01	0	R\$ 0,00	R\$ 0,00	R\$ 0,01
33677	456-6998	MERCEDES A160	PÁTIO MR3	360316	CARRO	04/11/2023 às 10:50	802	R\$ 0,00	R\$ 0,00	R\$ 0,01	0	R\$ 0,00	R\$ 0,00	R\$ 0,01
33678	CJS-7818	GM / CORSA SUPER	PÁTIO MR3	130407	CARRO	04/11/2023 às 10:55	802	R\$ 0,00	R\$ 0,00	R\$ 0,01	0	R\$ 0,00	R\$ 0,00	R\$ 0,01
33679	BRF-2688	CADETA	PÁTIO MR3	19420	CARRO	04/11/2023 às 11:00	802	R\$ 0,00	R\$ 0,00	R\$ 0,01	0	R\$ 0,00	R\$ 0,00	R\$ 0,01
33688	456-9987	SANTANA	PÁTIO MR3	20000714	CARRO	04/11/2023 às 09:10	802	R\$ 0,00	R\$ 0,00	R\$ 0,01	0	R\$ 0,00	R\$ 0,00	R\$ 0,01
33689	896-6545	AUDI A3	PÁTIO MR3	290408	CARRO	04/11/2023 às 09:20	802	R\$ 0,00	R\$ 0,00	R\$ 0,01	0	R\$ 0,00	R\$ 0,00	R\$ 0,01
33690	MDI-2046	FIAT / PALIO WK ADVEN FLEX	PÁTIO MR3	19317	CARRO	04/11/2023 às 09:30	802	R\$ 0,00	R\$ 0,00	R\$ 0,01	0	R\$ 0,00	R\$ 0,00	R\$ 0,01
33695	COJ-4014	FORD / ESCORT	PÁTIO MR3	72208	CARRO	04/11/2023 às 11:40	802	R\$ 0,00	R\$ 0,00	R\$ 0,01	0	R\$ 0,00	R\$ 0,00	R\$ 0,01
33696	DIA-1836	FIAT / PALIO WK ADVENTURE	PÁTIO MR3	83712	CARRO	04/11/2023 às 11:50	802	R\$ 0,00	R\$ 0,00	R\$ 0,01	0	R\$ 0,00	R\$ 0,00	R\$ 0,01
33697	236-9988	GOL	PÁTIO MR3	701014	CARRO	04/11/2023 às 13:00	802	R\$ 0,00	R\$ 0,00	R\$ 0,01	0	R\$ 0,00	R\$ 0,00	R\$ 0,01
33698	BVC-3215	FIAT / UNO MILLE EP	PÁTIO MR3	164718	CARRO	04/11/2023 às 13:30	802	R\$ 0,00	R\$ 0,00	R\$ 0,01	0	R\$ 0,00	R\$ 0,00	R\$ 0,01
33699	MPX2042	GOLFE	PÁTIO MR3	692314	CARRO	04/11/2023 às 13:20	802	R\$ 0,00	R\$ 0,00	R\$ 0,01	0	R\$ 0,00	R\$ 0,00	R\$ 0,01
33701	CCP8614	CORSA	PÁTIO MR3	116320	CARRO	04/11/2023 às 13:40	802	R\$ 0,00	R\$ 0,00	R\$ 0,01	0	R\$ 0,00	R\$ 0,00	R\$ 0,01
33703	BTQ-2590	GM / CORSA WIND	PÁTIO MR3	38420	CARRO	04/11/2023 às 14:00	802	R\$ 0,00	R\$ 0,00	R\$ 0,01	0	R\$ 0,00	R\$ 0,00	R\$ 0,01
33723	BQA3234	CADETA	PÁTIO MR3	660112	CARRO	04/11/2023 às 14:25	802	R\$ 0,00	R\$ 0,00	R\$ 0,01	0	R\$ 0,00	R\$ 0,00	R\$ 0,01
33766	FAV-8023	HONDA / CG 125 VENTILADOR KS	4 DP GUARULHOS	OS1807-1/2023	MOTO	08/11/2023 às 10:20	798	R\$ 0,00	R\$ 0,00	R\$ 0,01	0	R\$ 0,00	R\$ 0,00	R\$ 0,01
33767	ETI-2484	HONDA / CITY LX FLEX	4 DP GUARULHOS	ON9797-1/2023	CARRO	08/11/2023 às 10:20	798	R\$ 0,00	R\$ 0,00	R\$ 0,01	0	R\$ 0,00	R\$ 0,00	R\$ 0,01
33793	GFC 3H06	HONDA / CG 160 VENTILADOR	DP ARUJA	OO1170-1/2023	MOTO	08/11/2023 às 15:20	798	R\$ 0,00	R\$ 0,00	R\$ 0,01	0	R\$ 0,00	R\$ 0,00	R\$ 0,01
33795	FAO 8G71	FIAT / DOBLO ADV 1.8 FLEX	DP SANTA ISABEL	ON8900-1/2023	CARRO	08/11/2023 às 14:30	798	R\$ 0,00	R\$ 0,00	R\$ 0,01	0	R\$ 0,00	R\$ 0,00	R\$ 0,01
33963	DEH-9018	GM / CORSA MILENIUM	5 DP DE GUARULHOS	OT8738-1/2023	CARRO	14/11/2023 às 12:40	792	R\$ 0,00	R\$ 0,00	R\$ 0,01	0	R\$ 0,00	R\$ 0,00	R\$ 0,01
33966	DPK-5613	HONDA / NXR150 BROS KS	1 DP GUARULHOS	OZ4885-1/2023	MOTO	14/11/2023 às 14:40	792	R\$ 0,00	R\$ 0,00	R\$ 0,01	0	R\$ 0,00	R\$ 0,00	R\$ 0,01
33967	VSP-0018	KTM/200 DUKE ABS	1 DP GUARULHOS	PC2325-1/2023	MOTO	14/11/2023 às 14:40	792	R\$ 0,00	R\$ 0,00	R\$ 0,01	0	R\$ 0,00	R\$ 0,00	R\$ 0,01
33970	DAR-4099	VW / GOL 16V PLUS	7 DP GUARULHOS	OUI193-1/2023	CARRO	15/11/2023 às 10:10	791	R\$ 0,00	R\$ 0,00	R\$ 0,01	0	R\$ 0,00	R\$ 0,00	R\$ 0,01
33974	CNP 7B42	GM / CORSA ST	7 DP GUARULHOS	PA8836-1/2023	CARRO	15/11/2023 às 11:10	791	R\$ 0,00	R\$ 0,00	R\$ 0,01	0	R\$ 0,00	R\$ 0,00	R\$ 0,01
33975	DTK-9911	SHINERAY / MVK XY150 2	DP SANTA ISABEL	PA0631-1/2023	MOTO	15/11/2023 às 14:00	791	R\$ 0,00	R\$ 0,00	R\$ 0,01	0	R\$ 0,00	R\$ 0,00	R\$ 0,01
33976	DHL-8775	HONDA CBX 250	DP SANTA ISABEL	OY9537-1/2023	MOTO	15/11/2023 às 14:00	791	R\$ 0,00	R\$ 0,00	R\$ 0,01	0	R\$ 0,00	R\$ 0,00	R\$ 0,01
33977	BRY-9728	HONDA / CG 160 PARTIDA	DP SANTA ISABEL	PA7943-1/2023	MOTO	15/11/2023 às 14:00	791	R\$ 0,00	R\$ 0,00	R\$ 0,01	0	R\$ 0,00	R\$ 0,00	R\$ 0,01
33978	FDQ-2681	HONDA / CG 125 VENTILADOR KS	DP SANTA ISABEL	MP7194-1/2023	MOTO	15/11/2023 às 14:00	791	R\$ 0,00	R\$ 0,00	R\$ 0,01	0	R\$ 0,00	R\$ 0,00	R\$ 0,01
33979	DLD 2A41	HONDA / CG 150 TITAN ES	DP SANTA ISABEL	KV5856-1/2023	MOTO	15/11/2023 às 14:00	791	R\$ 0,00	R\$ 0,00	R\$ 0,01	0	R\$ 0,00	R\$ 0,00	R\$ 0,01
33980	OYQ-3074	HONDA / PCX 150	DP SANTA ISABEL	KS4241-1/2023	MOTO	15/11/2023 às 14:00	791	R\$ 0,00	R\$ 0,00	R\$ 0,01	0	R\$ 0,00	R\$ 0,00	R\$ 0,01
34059	CRG-1721	RENAULT / CLIO	MR3	3582-1/22	CARRO	20/11/2023 às 11:27	786	R\$ 0,00	R\$ 0,00	R\$ 0,01	0	R\$ 0,00	R\$ 0,00	R\$ 0,01
34084	VSP-0021	HONDA PCX	2 DP GUARULHOS	OY1949-1/2023	MOTO	18/11/2023 às 00:30	788	R\$ 0,00	R\$ 0,00	R\$ 0,01	0	R\$ 0,00	R\$ 0,00	R\$ 0,01
34086	CSE 5A63	FORD / ESCORT	2 DP GUARULHOS	PF 3232-1/2023	CARRO	18/11/2023 às 00:51	788	R\$ 0,00	R\$ 0,00	R\$ 0,01	0	R\$ 0,00	R\$ 0,00	R\$ 0,01
34095	DSY-0366	GM / CELTA 4P SUPER	MR3	3517/18	CARRO	21/11/2023 às 15:24	785	R\$ 0,00	R\$ 0,00	R\$ 0,01	0	R\$ 0,00	R\$ 0,00	R\$ 0,01
34097	GJC-2415	CHEVROLET / ONIX 1.0MT LS	MR3	100/17	CARRO	21/11/2023 às 15:37	785	R\$ 0,00	R\$ 0,00	R\$ 0,01	0	R\$ 0,00	R\$ 0,00	R\$ 0,01
34099	RET 8G48	HB20		1150-1/23	CARRO	21/11/2023 às 15:42	785	R\$ 0,00	R\$ 0,00	R\$ 0,01	0	R\$ 0,00	R\$ 0,00	R\$ 0,01
34103	EAZ-8749	VW / FOX 1.0	MR3	7220-1/23	CARRO	21/11/2023 às 16:25	785	R\$ 0,00	R\$ 0,00	R\$ 0,01	0	R\$ 0,00	R\$ 0,00	R\$ 0,01
34105	VSP-0047	VIAGEM	MR3	9709-1/22	CARRO	21/11/2023 às 16:38	785	R\$ 0,00	R\$ 0,00	R\$ 0,01	0	R\$ 0,00	R\$ 0,00	R\$ 0,01
34106	BIN9433	ÔMEGA	MR3	9413-1/22	CARRO	21/11/2023 às 16:46	785	R\$ 0,00	R\$ 0,00	R\$ 0,01	0	R\$ 0,00	R\$ 0,00	R\$ 0,01
34107	ENM-0002	FORD / ESCORT 1.0 HOBBY	MR3	0877-1/23	CARRO	21/11/2023 às 17:43	785	R\$ 0,00	R\$ 0,00	R\$ 0,01	0	R\$ 0,00	R\$ 0,00	R\$ 0,01
34108	OQN 5D91	FORD / FIESTA FLEX	MR3	8525-1/23	CARRO	21/11/2023 às 17:56	785	R\$ 0,00	R\$ 0,00	R\$ 0,01	0	R\$ 0,00	R\$ 0,00	R\$ 0,01
34109	CYR-1143	FIAT / BRAVA SX	MR3	5293/16	CARRO	21/11/2023 às 18:05	785	R\$ 0,00	R\$ 0,00	R\$ 0,01	0	R\$ 0,00	R\$ 0,00	R\$ 0,01
34110	FKZ-2398	VW / VOYAGE TL MA S	MR3	191/18	CARRO	21/11/2023 às 18:15	785	R\$ 0,00	R\$ 0,00	R\$ 0,01	0	R\$ 0,00	R\$ 0,00	R\$ 0,01
34117	DMS-0253	VW / FOX 1.0	MR3	14627/21	CARRO	22/11/2023 às 09:20	784	R\$ 0,00	R\$ 0,00	R\$ 0,01	0	R\$ 0,00	R\$ 0,00	R\$ 0,01
34118	FJF-0902	HYUNDAI / I30	MR3	1751/18	CARRO	22/11/2023 às 09:24	784	R\$ 0,00	R\$ 0,00	R\$ 0,01	0	R\$ 0,00	R\$ 0,00	R\$ 0,01
34119	DTZ-0528	GM / VECTRA SEDAN ELEGÂNCIA	MR3	2290/20	CARRO	22/11/2023 às 09:32	784	R\$ 0,00	R\$ 0,00	R\$ 0,01	0	R\$ 0,00	R\$ 0,00	R\$ 0,01
34121	MEW-5486	VW / JETTA	MR3	6115/17	CARRO	22/11/2023 às 09:41	784	R\$ 0,00	R\$ 0,00	R\$ 0,01	0	R\$ 0,00	R\$ 0,00	R\$ 0,01
34122	FVP-8156	VOLVO / V40 T3 CINÉTICO	MR3	151/19	CARRO	22/11/2023 às 09:46	784	R\$ 0,00	R\$ 0,00	R\$ 0,01	0	R\$ 0,00	R\$ 0,00	R\$ 0,01
34124	CDN-3790	GM / MONZA GLS	MR3	9171-1/22	CARRO	22/11/2023 às 10:18	784	R\$ 0,00	R\$ 0,00	R\$ 0,01	0	R\$ 0,00	R\$ 0,00	R\$ 0,01
34134	FIB-3307	FORD / FIESTA 1.6 FLEX	MR3	6539/17	CARRO	22/11/2023 às 12:48	784	R\$ 0,00	R\$ 0,00	R\$ 0,01	0	R\$ 0,00	R\$ 0,00	R\$ 0,01
34140	AMA-6102	FIAT / PALIO ELX FLEX	MR3	4790/10	CARRO	22/11/2023 às 13:55	784	R\$ 0,00	R\$ 0,00	R\$ 0,01	0	R\$ 0,00	R\$ 0,00	R\$ 0,01
34141	BIM-5335	VW / GOL GL 1.8	MR3	603/05	CARRO	22/11/2023 às 14:05	784	R\$ 0,00	R\$ 0,00	R\$ 0,01	0	R\$ 0,00	R\$ 0,00	R\$ 0,01
34142	CIL-5914	FIAT / PALIO 16V	MR3	98/10	CARRO	22/11/2023 às 14:10	784	R\$ 0,00	R\$ 0,00	R\$ 0,01	0	R\$ 0,00	R\$ 0,00	R\$ 0,01

34143	VSP-0066	BMW / 325	MR3	1745/18	CARRO	22/11/2023 às 14:18	784	R\$ 0,00	R\$ 0,00	R\$ 0,01	0	R\$ 0,00	R\$ 0,00	R\$ 0,01
34148	DKA-6251	RENAULT / CLIO PRI 16 16VS	MR3	2996/21	CARRO	22/11/2023 às 15:03	784	R\$ 0,00	R\$ 0,00	R\$ 0,01	0	R\$ 0,00	R\$ 0,00	R\$ 0,01
34152	FAK-8550	FIAT / BRAVO ESSENCE 1.8	MR3	996/17	CARRO	22/11/2023 às 15:17	784	R\$ 0,00	R\$ 0,00	R\$ 0,01	0	R\$ 0,00	R\$ 0,00	R\$ 0,01
34157	ANM-0551	Eu / HONDA CR-V LX	MR3	4618-1/22	CARRO	22/11/2023 às 16:13	784	R\$ 0,00	R\$ 0,00	R\$ 0,01	0	R\$ 0,00	R\$ 0,00	R\$ 0,01
34167	VSP-0065	GOL	MR3	6178/15	CARRO	22/11/2023 às 16:46	784	R\$ 0,00	R\$ 0,00	R\$ 0,01	0	R\$ 0,00	R\$ 0,00	R\$ 0,01
34171	JEZ-6131	GM / CORSA GLS	MR3	1779/13	CARRO	22/11/2023 às 17:04	784	R\$ 0,00	R\$ 0,00	R\$ 0,01	0	R\$ 0,00	R\$ 0,00	R\$ 0,01
34176	CPM-0947	VW / GOL S	MR3	3835/11	CARRO	22/11/2023 às 17:27	784	R\$ 0,00	R\$ 0,00	R\$ 0,01	0	R\$ 0,00	R\$ 0,00	R\$ 0,01
34177	VSP-0062	PALIO	MR3	2034/21	CARRO	22/11/2023 às 17:42	784	R\$ 0,00	R\$ 0,00	R\$ 0,01	0	R\$ 0,00	R\$ 0,00	R\$ 0,01
34182	HZP-9882	FORD / COURIER	MR3	9318/08	CARRO	22/11/2023 às 18:00	784	R\$ 0,00	R\$ 0,00	R\$ 0,01	0	R\$ 0,00	R\$ 0,00	R\$ 0,01
34184	BPG-5675	REB / RANDON SR BA AB	MR3	-	CAMINHÃO	22/11/2023 às 18:12	784	R\$ 0,00	R\$ 0,00	R\$ 0,01	0	R\$ 0,00	R\$ 0,00	R\$ 0,01
34188	VSP-0060	Mônza	MR3	99/10	CARRO	22/11/2023 às 18:25	784	R\$ 0,00	R\$ 0,00	R\$ 0,01	0	R\$ 0,00	R\$ 0,00	R\$ 0,01
34189	BGT-8076	FORD / VERONA GLX	MR3	13708/07	CARRO	22/11/2023 às 18:31	784	R\$ 0,00	R\$ 0,00	R\$ 0,01	0	R\$ 0,00	R\$ 0,00	R\$ 0,01
34191	CJH-3539	FIAT / PALIO EX	MR3	3054/13	CARRO	22/11/2023 às 18:41	784	R\$ 0,00	R\$ 0,00	R\$ 0,01	0	R\$ 0,00	R\$ 0,00	R\$ 0,01
34195	EBD-9903	GM / CORSA HATCH PREMIUM	MR3	9902/09	CARRO	23/11/2023 às 07:40	783	R\$ 0,00	R\$ 0,00	R\$ 0,01	0	R\$ 0,00	R\$ 0,00	R\$ 0,01
34196	CCH-1466	ESCOLTA	MR3	11817/04	CARRO	23/11/2023 às 07:56	783	R\$ 0,00	R\$ 0,00	R\$ 0,01	0	R\$ 0,00	R\$ 0,00	R\$ 0,01
34199	BZN-7424	FIAT / UNO ELETRÔNICO	MR3	1199/18	CARRO	23/11/2023 às 08:30	783	R\$ 0,00	R\$ 0,00	R\$ 0,01	0	R\$ 0,00	R\$ 0,00	R\$ 0,01
34200	ERP-7390	VW / GOL 1.0	MR3	2085/13	CARRO	23/11/2023 às 08:37	783	R\$ 0,00	R\$ 0,00	R\$ 0,01	0	R\$ 0,00	R\$ 0,00	R\$ 0,01
34211	DNS-0224	FORD / KA GL	MR3	3086/16	CARRO	23/11/2023 às 11:52	783	R\$ 0,00	R\$ 0,00	R\$ 0,01	0	R\$ 0,00	R\$ 0,00	R\$ 0,01
34215	CJO-8883	FIAT / PALIO EDX	MR3	36/15	CARRO	23/11/2023 às 12:57	783	R\$ 0,00	R\$ 0,00	R\$ 0,01	0	R\$ 0,00	R\$ 0,00	R\$ 0,01
34216	VSP-0059	PARATI	MR3	1387/09	CARRO	23/11/2023 às 13:03	783	R\$ 0,00	R\$ 0,00	R\$ 0,01	0	R\$ 0,00	R\$ 0,00	R\$ 0,01
34217	CGX-0983	FIAT / PALIO EDX	MR3	9081/13	CARRO	23/11/2023 às 13:22	783	R\$ 0,00	R\$ 0,00	R\$ 0,01	0	R\$ 0,00	R\$ 0,00	R\$ 0,01
34220	BXA-8961	FORD / VERONA LX	MR3	6204/02	CARRO	23/11/2023 às 14:48	783	R\$ 0,00	R\$ 0,00	R\$ 0,01	0	R\$ 0,00	R\$ 0,00	R\$ 0,01
34221	VSP-0058	GOLFE	MR3	200/11	CARRO	23/11/2023 às 15:03	783	R\$ 0,00	R\$ 0,00	R\$ 0,01	0	R\$ 0,00	R\$ 0,00	R\$ 0,01
34222	VSP-0057	SAVEIR	MR3	1831/08	CARRO	23/11/2023 às 15:33	783	R\$ 0,00	R\$ 0,00	R\$ 0,01	0	R\$ 0,00	R\$ 0,00	R\$ 0,01
34223	CJS-9237	FORD / FIESTA	MR3	167/08	CARRO	23/11/2023 às 15:39	783	R\$ 0,00	R\$ 0,00	R\$ 0,01	0	R\$ 0,00	R\$ 0,00	R\$ 0,01
34224	VSP-0056	DEL REY	MR3	3814/05	CARRO	23/11/2023 às 15:48	783	R\$ 0,00	R\$ 0,00	R\$ 0,01	0	R\$ 0,00	R\$ 0,00	R\$ 0,01
34226	JKS-8379	FORD / ESCORT HOBBY	MR3	1537/05	CARRO	23/11/2023 às 16:06	783	R\$ 0,00	R\$ 0,00	R\$ 0,01	0	R\$ 0,00	R\$ 0,00	R\$ 0,01
34227	DEQ-9823	HONDA / CG 125 TITAN KSE	DP ARUJA	OX1633-1/2023	MOTO	17/11/2023 às 10:00	789	R\$ 0,00	R\$ 0,00	R\$ 0,01	0	R\$ 0,00	R\$ 0,00	R\$ 0,01
34228	FOX-1234	GM / DIAMANTE ÔMEGA	MR3	5639/14	CARRO	23/11/2023 às 16:34	783	R\$ 0,00	R\$ 0,00	R\$ 0,01	0	R\$ 0,00	R\$ 0,00	R\$ 0,01
34229	HTK-4953	HONDA / CG 150 TITAN KS	DP ARUJA	OX0981-1/2023	MOTO	17/11/2023 às 10:00	789	R\$ 0,00	R\$ 0,00	R\$ 0,01	0	R\$ 0,00	R\$ 0,00	R\$ 0,01
34232	CTB-5704	GM / ASTRA GL	MR3	2565/14	CARRO	23/11/2023 às 16:53	783	R\$ 0,00	R\$ 0,00	R\$ 0,01	0	R\$ 0,00	R\$ 0,00	R\$ 0,01
34234	CLY-7237	GM / CORSA WIND	MR3	333/15	CARRO	23/11/2023 às 17:15	783	R\$ 0,00	R\$ 0,00	R\$ 0,01	0	R\$ 0,00	R\$ 0,00	R\$ 0,01
34237	BMP-8586	GM / VECTRA GL	MR3	7122/19	CARRO	24/11/2023 às 08:24	782	R\$ 0,00	R\$ 0,00	R\$ 0,01	0	R\$ 0,00	R\$ 0,00	R\$ 0,01
34239	NWF-4493	FIAT / PALIO FIRE ECONOMY		1689/17	CARRO	24/11/2023 às 08:33	782	R\$ 0,00	R\$ 0,00	R\$ 0,01	0	R\$ 0,00	R\$ 0,00	R\$ 0,01
34250	VSP-0063	HONDA/ C 100 BIZ	1 DP GUARULHOS	PI9863-1/2023	MOTO	24/11/2023 às 08:40	782	R\$ 0,00	R\$ 0,00	R\$ 0,01	0	R\$ 0,00	R\$ 0,00	R\$ 0,01
34256	BHJ-3766	FORD / VERSAILLES 2.0 GL	MR3	4843/10	CARRO	24/11/2023 às 14:39	782	R\$ 0,00	R\$ 0,00	R\$ 0,01	0	R\$ 0,00	R\$ 0,00	R\$ 0,01
34259	VSP-0055	JTA-SUZUKI / VSTR0M650	7 DP GUARULHOS	PG 5190-1/2023	MOTO	24/11/2023 às 12:30	782	R\$ 0,00	R\$ 0,00	R\$ 0,01	0	R\$ 0,00	R\$ 0,00	R\$ 0,01
34277	BTR7F21	FIAT/UNO MILLE SX	7 DP GUARULHOS	PG 5190-1/2023.	CARRO	24/11/2023 às 12:30	782	R\$ 0,00	R\$ 0,00	R\$ 0,01	0	R\$ 0,00	R\$ 0,00	R\$ 0,01
34278	EHK-3186	YAMAHA / YBR 125K	DP ARUJA	PO9317-1/2023	MOTO	24/11/2023 às 16:00	782	R\$ 0,00	R\$ 0,00	R\$ 0,01	0	R\$ 0,00	R\$ 0,00	R\$ 0,01
34280	VSP-0023	HONDA 160 CG 160 PARTIDA DS	DP ARUJA	PK8521-1/2023	MOTO	24/11/2023 às 16:00	782	R\$ 0,00	R\$ 0,00	R\$ 0,01	0	R\$ 0,00	R\$ 0,00	R\$ 0,01
34314	DPG-9042	GM / VIDA CLÁSSICA	MR3	5137/21	CARRO	27/11/2023 às 09:14	779	R\$ 0,00	R\$ 0,00	R\$ 0,01	0	R\$ 0,00	R\$ 0,00	R\$ 0,01
34332	JWS-1269	GM / CORSA ST	MR3	2377/17	CARRO	27/11/2023 às 12:44	779	R\$ 0,00	R\$ 0,00	R\$ 0,01	0	R\$ 0,00	R\$ 0,00	R\$ 0,01
34336	EBE-5814	FIAT / STILO SPORTING FLEX	MR3	1373/18	CARRO	27/11/2023 às 13:19	779	R\$ 0,00	R\$ 0,00	R\$ 0,01	0	R\$ 0,00	R\$ 0,00	R\$ 0,01
34337	DGE6317	VW / Kombi	MR3	3774/13	CARRO	27/11/2023 às 13:28	779	R\$ 0,00	R\$ 0,00	R\$ 0,01	0	R\$ 0,00	R\$ 0,00	R\$ 0,01
34339	BHJ-3805	VW / Kombi	MR3	161/01	CARRO	27/11/2023 às 13:35	779	R\$ 0,00	R\$ 0,00	R\$ 0,01	0	R\$ 0,00	R\$ 0,00	R\$ 0,01
34340	AOF-0983	GM / CELTA 2P VIDA	MR3	3145/09	CARRO	27/11/2023 às 13:42	779	R\$ 0,00	R\$ 0,00	R\$ 0,01	0	R\$ 0,00	R\$ 0,00	R\$ 0,01
34343	VSP-0053	PALIO SEMANA	MR3	3576/17	CARRO	27/11/2023 às 13:57	779	R\$ 0,00	R\$ 0,00	R\$ 0,01	0	R\$ 0,00	R\$ 0,00	R\$ 0,01
34349	CIB-0151	VW / PARATI CL 1.8 MI	MR3	3018/13	CARRO	27/11/2023 às 14:52	779	R\$ 0,00	R\$ 0,00	R\$ 0,01	0	R\$ 0,00	R\$ 0,00	R\$ 0,01
34350	BIL-8397	VW / PARATI GL 1.8	MR3	5652/19	CARRO	27/11/2023 às 15:00	779	R\$ 0,00	R\$ 0,00	R\$ 0,01	0	R\$ 0,00	R\$ 0,00	R\$ 0,01
34351	DKT-7801	FIAT / PALIO WK ADVEN FLEX	MR3	3018/13 SI	CARRO	27/11/2023 às 15:18	779	R\$ 0,00	R\$ 0,00	R\$ 0,01	0	R\$ 0,00	R\$ 0,00	R\$ 0,01
34353	DAK-3796	GM / CORSA SUPER W	MR3	928/15	CARRO	27/11/2023 às 15:26	779	R\$ 0,00	R\$ 0,00	R\$ 0,01	0	R\$ 0,00	R\$ 0,00	R\$ 0,01
34354	LNO-8942	FIAT / PALIO EX	MR3	2378/12	CARRO	27/11/2023 às 15:53	779	R\$ 0,00	R\$ 0,00	R\$ 0,01	0	R\$ 0,00	R\$ 0,00	R\$ 0,01
34356	CAB-8382	VW / GOL GLI 1.8	MR3	3099/16	CARRO	27/11/2023 às 16:09	779	R\$ 0,00	R\$ 0,00	R\$ 0,01	0	R\$ 0,00	R\$ 0,00	R\$ 0,01
34357	VSP-0053	UNO	MR3	612/13	CARRO	27/11/2023 às 16:17	779	R\$ 0,00	R\$ 0,00	R\$ 0,01	0	R\$ 0,00	R\$ 0,00	R\$ 0,01
34358	VSP-0052	FUSCA	MR3	2498/03	CARRO	27/11/2023 às 16:23	779	R\$ 0,00	R\$ 0,00	R\$ 0,01	0	R\$ 0,00	R\$ 0,00	R\$ 0,01
34360	BOI-7471	FIAT / TIPO	MR3	227/07	CARRO	27/11/2023 às 16:37	779	R\$ 0,00	R\$ 0,00	R\$ 0,01	0	R\$ 0,00	R\$ 0,00	R\$ 0,01

34376	MCV-9877	FORD / FOCUS	MR3	4214/16	CARRO	28/11/2023 às 08:22	778	R\$ 0,00	R\$ 0,00	R\$ 0,01	0	R\$ 0,00	R\$ 0,00	R\$ 0,01
34378	VSP-0051	MONZA	MR3	637/13	CARRO	28/11/2023 às 08:30	778	R\$ 0,00	R\$ 0,00	R\$ 0,01	0	R\$ 0,00	R\$ 0,00	R\$ 0,01
34381	BTE-1561	GM / MONZA SL	MR3	1768/02	CARRO	28/11/2023 às 08:56	778	R\$ 0,00	R\$ 0,00	R\$ 0,01	0	R\$ 0,00	R\$ 0,00	R\$ 0,01
34382	VSP-0050	UNO	MR3	1415/17	CARRO	28/11/2023 às 09:19	778	R\$ 0,00	R\$ 0,00	R\$ 0,01	0	R\$ 0,00	R\$ 0,00	R\$ 0,01
34383	VSP-0049	ESCORT	MR3	9173/11	CARRO	28/11/2023 às 09:30	778	R\$ 0,00	R\$ 0,00	R\$ 0,01	0	R\$ 0,00	R\$ 0,00	R\$ 0,01
34384	CAV-9049	VW / BRASILLIA	MR3	553/08	CARRO	28/11/2023 às 09:36	778	R\$ 0,00	R\$ 0,00	R\$ 0,01	0	R\$ 0,00	R\$ 0,00	R\$ 0,01
34386	CDG-0572	FORD / FIESTA	MR3	2240/08	CARRO	28/11/2023 às 10:00	778	R\$ 0,00	R\$ 0,00	R\$ 0,01	0	R\$ 0,00	R\$ 0,00	R\$ 0,01
34387	BNM-5838	VW / KOMBI	MR3	3747/10	CARRO	28/11/2023 às 10:07	778	R\$ 0,00	R\$ 0,00	R\$ 0,01	0	R\$ 0,00	R\$ 0,00	R\$ 0,01
34388	CCH-0698	VW / PASSAT	MR3	784/03	CARRO	28/11/2023 às 12:52	778	R\$ 0,00	R\$ 0,00	R\$ 0,01	0	R\$ 0,00	R\$ 0,00	R\$ 0,01
34390	VSP-0048	KADETT GL	MR3	8216/06	CARRO	28/11/2023 às 13:39	778	R\$ 0,00	R\$ 0,00	R\$ 0,01	0	R\$ 0,00	R\$ 0,00	R\$ 0,01
34394	BOX-5259	FIAT / UNO S IE	MR3	673/15	CARRO	28/11/2023 às 14:22	778	R\$ 0,00	R\$ 0,00	R\$ 0,01	0	R\$ 0,00	R\$ 0,00	R\$ 0,01
34396	DYB-4912	GM / CORSA HATCH MAXX	MR3	1763/18	CARRO	28/11/2023 às 16:07	778	R\$ 0,00	R\$ 0,00	R\$ 0,01	0	R\$ 0,00	R\$ 0,00	R\$ 0,01
34405	KPY 2C92	HONDA/CG 150 SPORT	7 DP GUARULHOS	PQ8289-1/2023	MOTO	29/11/2023 às 10:00	777	R\$ 0,00	R\$ 0,00	R\$ 0,01	0	R\$ 0,00	R\$ 0,00	R\$ 0,01
34417	000-0000	MOTOR	MR3	KV3641-1/2023	PEÇAS	29/11/2023 às 14:44	777	R\$ 0,00	R\$ 0,00	R\$ 0,01	0	R\$ 0,00	R\$ 0,00	R\$ 0,01
34418	EOZ 1C81	YAMAHA / FACTOR YBR125 K	DP ARUJA	PQ 9215-1/2023	MOTO	29/11/2023 às 13:46	777	R\$ 0,00	R\$ 0,00	R\$ 0,01	0	R\$ 0,00	R\$ 0,00	R\$ 0,01
34447	COL-5395	VW / GOL	PATIO MR3	1810/18	CARRO	01/12/2023 às 10:00	775	R\$ 0,00	R\$ 0,00	R\$ 0,01	0	R\$ 0,00	R\$ 0,00	R\$ 0,01
34449	VSP-0024	FORD KA	PATIO MR3	663/19	CARRO	01/12/2023 às 10:00	775	R\$ 0,00	R\$ 0,00	R\$ 0,01	0	R\$ 0,00	R\$ 0,00	R\$ 0,01
34451	BFD-9089	VW / GOL CL	PATIO MR3	404/09	CARRO	01/12/2023 às 10:25	775	R\$ 0,00	R\$ 0,00	R\$ 0,01	0	R\$ 0,00	R\$ 0,00	R\$ 0,01
34453	NLV-5653	GOL 1.0 / GOL 1.0	PATIO MR3	4485.10	CARRO	01/12/2023 às 10:00	775	R\$ 0,00	R\$ 0,00	R\$ 0,01	0	R\$ 0,00	R\$ 0,00	R\$ 0,01
34454	DTE-2144	GM / MERIVA JOY	PATIO MR3	5755.20	CARRO	01/12/2023 às 10:00	775	R\$ 0,00	R\$ 0,00	R\$ 0,01	0	R\$ 0,00	R\$ 0,00	R\$ 0,01
34455	BZY-6800	HONDA / ACCORD	PATIO MR3	1127/06	CARRO	01/12/2023 às 10:00	775	R\$ 0,00	R\$ 0,00	R\$ 0,01	0	R\$ 0,00	R\$ 0,00	R\$ 0,01
34456	BRB-0409	GM / MONZA SL	PATIO MR3	1018/04	CARRO	01/12/2023 às 10:00	775	R\$ 0,00	R\$ 0,00	R\$ 0,01	0	R\$ 0,00	R\$ 0,00	R\$ 0,01
34457	DIO-3230	GM / CORSA HATCH	PATIO MR3	149.20	CARRO	01/12/2023 às 10:00	775	R\$ 0,00	R\$ 0,00	R\$ 0,01	0	R\$ 0,00	R\$ 0,00	R\$ 0,01
34459	DBO-1866	VW / GOL CL	PATIO MR3	1636/07	CARRO	01/12/2023 às 11:00	775	R\$ 0,00	R\$ 0,00	R\$ 0,01	0	R\$ 0,00	R\$ 0,00	R\$ 0,01
34460	BYB-8914	GM / MONZA GL	PATIO MR3	305/11	CARRO	01/12/2023 às 10:00	775	R\$ 0,00	R\$ 0,00	R\$ 0,01	0	R\$ 0,00	R\$ 0,00	R\$ 0,01
34470	FEH-5742	PEUGEOT / 40B	PATIO MR3	1226-19	CARRO	01/12/2023 às 13:00	775	R\$ 0,00	R\$ 0,00	R\$ 0,01	0	R\$ 0,00	R\$ 0,00	R\$ 0,01
34472	VSP-0025	ASTRA	PATIO MR3	9553-12	CARRO	01/12/2023 às 13:00	775	R\$ 0,00	R\$ 0,00	R\$ 0,01	0	R\$ 0,00	R\$ 0,00	R\$ 0,01
34473	CIG-7480	GM / MONZA SL	PATIO MR3	561-05	CARRO	01/12/2023 às 13:30	775	R\$ 0,00	R\$ 0,00	R\$ 0,01	0	R\$ 0,00	R\$ 0,00	R\$ 0,01
34474	CAT-3816	VW / PASSAT	PATIO MR3	307-05	CARRO	01/12/2023 às 14:00	775	R\$ 0,00	R\$ 0,00	R\$ 0,01	0	R\$ 0,00	R\$ 0,00	R\$ 0,01
34475	JMK-5917	GM / KADETT GL	PATIO MR3	1398/05	CARRO	01/12/2023 às 14:00	775	R\$ 0,00	R\$ 0,00	R\$ 0,01	0	R\$ 0,00	R\$ 0,00	R\$ 0,01
34479	CAL-9943	VW / GOL GL	PATIO MR3	2140.20	CARRO	01/12/2023 às 15:00	775	R\$ 0,00	R\$ 0,00	R\$ 0,01	0	R\$ 0,00	R\$ 0,00	R\$ 0,01
34481	DVJ-0453	VW / GOL 1.0	PATIO MR3	1790.20	CARRO	01/12/2023 às 15:00	775	R\$ 0,00	R\$ 0,00	R\$ 0,01	0	R\$ 0,00	R\$ 0,00	R\$ 0,01
34482	VSP-0027	CHEVETTE	PATIO MR3	4236.04	CARRO	01/12/2023 às 14:00	775	R\$ 0,00	R\$ 0,00	R\$ 0,01	0	R\$ 0,00	R\$ 0,00	R\$ 0,01
34529	OPD 7E58	FIAT / UNO VIVACE 1.0	PATIO NAZARE	7259.1-23	CARRO	04/12/2023 às 09:00	772	R\$ 0,00	R\$ 0,00	R\$ 0,01	0	R\$ 0,00	R\$ 0,00	R\$ 0,01
34535	VSP-0029	VOYAGE	PATIO NAZARE	9709.1-22	CARRO	04/12/2023 às 09:30	772	R\$ 0,00	R\$ 0,00	R\$ 0,01	0	R\$ 0,00	R\$ 0,00	R\$ 0,01
34536	EQM-6248	PEUGEOT / 307HB	PATIO NAZARE	4969.1-22	CARRO	04/12/2023 às 09:30	772	R\$ 0,00	R\$ 0,00	R\$ 0,01	0	R\$ 0,00	R\$ 0,00	R\$ 0,01
34558	DAZ-9899	FORD / COURIER 1.6 L	PATIO NAZARÉ	252/07	CARRO	04/12/2023 às 13:00	772	R\$ 0,00	R\$ 0,00	R\$ 0,01	0	R\$ 0,00	R\$ 0,00	R\$ 0,01
34563	BRO-4555	GM / CORSA WIND	PATIO NAZARÉ	4362.18	CARRO	04/12/2023 às 13:10	772	R\$ 0,00	R\$ 0,00	R\$ 0,01	0	R\$ 0,00	R\$ 0,00	R\$ 0,01
34564	EUV-1596	PEUGEOT / 207PASSION XS A	PATIO NAZARÉ	81/20	CARRO	04/12/2023 às 13:15	772	R\$ 0,00	R\$ 0,00	R\$ 0,01	0	R\$ 0,00	R\$ 0,00	R\$ 0,01
34566	FFU-2737	FIAT / UNO MILLE ECONOMY	PATIO NAZARÉ	5500.21	CARRO	04/12/2023 às 13:45	772	R\$ 0,00	R\$ 0,00	R\$ 0,01	0	R\$ 0,00	R\$ 0,00	R\$ 0,01
34569	DAY-9074	VW / PASSAT	PATIO NAZARÉ	2166.18	CARRO	04/12/2023 às 13:55	772	R\$ 0,00	R\$ 0,00	R\$ 0,01	0	R\$ 0,00	R\$ 0,00	R\$ 0,01
34571	EYI-1029	GM / CORSA HATCH MAXX	PATIO NAZARÉ	86.19	CARRO	04/12/2023 às 13:55	772	R\$ 0,00	R\$ 0,00	R\$ 0,01	0	R\$ 0,00	R\$ 0,00	R\$ 0,01
34572	CMK-3274	FORD / KA	PATIO NAZARÉ	7354.09	CARRO	04/12/2023 às 14:10	772	R\$ 0,00	R\$ 0,00	R\$ 0,01	0	R\$ 0,00	R\$ 0,00	R\$ 0,01
34574	EBU-1883	FORD / FOCUS	PATIO NAZARÉ	859/20	CARRO	04/12/2023 às 14:20	772	R\$ 0,00	R\$ 0,00	R\$ 0,01	0	R\$ 0,00	R\$ 0,00	R\$ 0,01
34575	CAV-6132	GM / MONZA SL	PATIO NAZARÉ	2347.11	CARRO	04/12/2023 às 14:25	772	R\$ 0,00	R\$ 0,00	R\$ 0,01	0	R\$ 0,00	R\$ 0,00	R\$ 0,01
34577	NNY-1586	FORD / FOCUS 2L FC FLEX	PATIO NAZARÉ	2761/17	CARRO	04/12/2023 às 14:30	772	R\$ 0,00	R\$ 0,00	R\$ 0,01	0	R\$ 0,00	R\$ 0,00	R\$ 0,01
34578	HKT-8846	FIAT / STILO FLEX	PATIO NAZARÉ	1810.18	CARRO	04/12/2023 às 14:35	772	R\$ 0,00	R\$ 0,00	R\$ 0,01	0	R\$ 0,00	R\$ 0,00	R\$ 0,01
34580	FOX-0461	VW / FOX 1.0	PATIO NAZARÉ	3137/17	CARRO	04/12/2023 às 14:40	772	R\$ 0,00	R\$ 0,00	R\$ 0,01	0	R\$ 0,00	R\$ 0,00	R\$ 0,01
34581	BQK-3865	GM / MONZA SL	PATIO NAZARÉ	5934/12	CARRO	04/12/2023 às 14:45	772	R\$ 0,00	R\$ 0,00	R\$ 0,01	0	R\$ 0,00	R\$ 0,00	R\$ 0,01
34583	CBF-0731	GM / CHEVETTE SL	PATIO NAZARÉ	516/12	CARRO	04/12/2023 às 14:45	772	R\$ 0,00	R\$ 0,00	R\$ 0,01	0	R\$ 0,00	R\$ 0,00	R\$ 0,01
34585	ERY-9781	VW / FOX 1.0 GII	PATIO NAZARÉ	1552/16	CARRO	04/12/2023 às 14:55	772	R\$ 0,00	R\$ 0,00	R\$ 0,01	0	R\$ 0,00	R\$ 0,00	R\$ 0,01
34586	CNP-3606	FORD / ESCORT	PATIO NAZARÉ	5924.11	CARRO	04/12/2023 às 15:00	772	R\$ 0,00	R\$ 0,00	R\$ 0,01	0	R\$ 0,00	R\$ 0,00	R\$ 0,01
34590	BOY-4635	FIAT / TIPO	PATIO NAZARÉ	2970.16	CARRO	04/12/2023 às 15:10	772	R\$ 0,00	R\$ 0,00	R\$ 0,01	0	R\$ 0,00	R\$ 0,00	R\$ 0,01
34591	MNU-2727	VW / PARATI	PATIO NAZARÉ	2411.21	CARRO	04/12/2023 às 15:20	772	R\$ 0,00	R\$ 0,00	R\$ 0,01	0	R\$ 0,00	R\$ 0,00	R\$ 0,01
34592	ATF-0129	FIAT / MAREA WEEKEND ELX	PATIO NAZARÉ	3781.10	CARRO	04/12/2023 às 15:25	772	R\$ 0,00	R\$ 0,00	R\$ 0,01	0	R\$ 0,00	R\$ 0,00	R\$ 0,01
34593	EAH-1139	FIAT / SIENA FIRE FLEX	PATIO NAZARÉ	1149.21	CARRO	04/12/2023 às 15:25	772	R\$ 0,00	R\$ 0,00	R\$ 0,01	0	R\$ 0,00	R\$ 0,00	R\$ 0,01
34594	GBH-4507	CHEVROLET / ONIX 1.4AT LT	PATIO NAZARE	5520.1-22	CARRO	04/12/2023 às 11:00	772	R\$ 0,00	R\$ 0,00	R\$ 0,01	0	R\$ 0,00	R\$ 0,00	R\$ 0,01
34596	QNJ-5328	NISSAN / VERSA 10	PÁTIO NAZARE	2680.1-22	CARRO	04/12/2023 às 11:00	772	R\$ 0,00	R\$ 0,00	R\$ 0,01	0	R\$ 0,00	R\$ 0,00	R\$ 0,01

34599	VSP-0030	GM/CORSA	PÁTIO NAZARE	7483-1/22	CARRO	04/12/2023 às 10:00	772	R\$ 0,00	R\$ 0,00	R\$ 0,01	0	R\$ 0,00	R\$ 0,00	R\$ 0,01
34601	CQS 3D51	HONDA / CG 125 TITAN KS	DP ARUJA	PW3904-1/2023	MOTO	01/12/2023 às 13:00	775	R\$ 0,00	R\$ 0,00	R\$ 0,01	0	R\$ 0,00	R\$ 0,00	R\$ 0,01
34602	VSP-0031	VW NIVUS	DP ARUJA	PX0146-1/2023	CARRO	01/12/2023 às 23:00	775	R\$ 0,00	R\$ 0,00	R\$ 0,01	0	R\$ 0,00	R\$ 0,00	R\$ 0,01
34609	BLG-1394	VW / Kombi	PÁTIO NAZARE	7922.06	CARRO	05/12/2023 às 14:00	771	R\$ 0,00	R\$ 0,00	R\$ 0,01	0	R\$ 0,00	R\$ 0,00	R\$ 0,01
34610	BGZ-2151	VW / Kombi	MR3	2062/02	CARRO	05/12/2023 às 14:00	771	R\$ 0,00	R\$ 0,00	R\$ 0,01	0	R\$ 0,00	R\$ 0,00	R\$ 0,01
34611	BPG-1623	GM / MONZA SL	PÁTIO NAZARE	2799,11	CARRO	05/12/2023 às 14:00	771	R\$ 0,00	R\$ 0,00	R\$ 0,01	0	R\$ 0,00	R\$ 0,00	R\$ 0,01
34613	BUA-8917	GM / KADETT SL	PÁTIO NAZARE	2006/03	CARRO	05/12/2023 às 14:00	771	R\$ 0,00	R\$ 0,00	R\$ 0,01	0	R\$ 0,00	R\$ 0,00	R\$ 0,01
34614	BLU-5745	GM / MONZA SL	PÁTIO NAZARE	:680.08	CARRO	05/12/2023 às 14:00	771	R\$ 0,00	R\$ 0,00	R\$ 0,01	0	R\$ 0,00	R\$ 0,00	R\$ 0,01
34615	BIL-7600	GM / MONZA CLASSIC SE	PÁTIO NAZARE	6014.08	CARRO	05/12/2023 às 14:00	771	R\$ 0,00	R\$ 0,00	R\$ 0,01	0	R\$ 0,00	R\$ 0,00	R\$ 0,01
34617	ETQ-3499	VW / FOX 1.0 GII	PÁTIO NAZARE	1690,20	CARRO	05/12/2023 às 14:00	771	R\$ 0,00	R\$ 0,00	R\$ 0,01	0	R\$ 0,00	R\$ 0,00	R\$ 0,01
34636	OXX-0289	CHEV / TRACKER LTZ AT	PÁTIO NAZARE	1485,18	CARRO	05/12/2023 às 21:00	771	R\$ 0,00	R\$ 0,00	R\$ 0,01	0	R\$ 0,00	R\$ 0,00	R\$ 0,01
34637	GBS-9994	CHRYSLER / STRATUS	PÁTIO NAZARE	142,08	CARRO	05/12/2023 às 21:00	771	R\$ 0,00	R\$ 0,00	R\$ 0,01	0	R\$ 0,00	R\$ 0,00	R\$ 0,01
34638	LBN-9446	FIAT / PALIO EDX	PÁTIO NAZARE	2234,20	CARRO	05/12/2023 às 21:00	771	R\$ 0,00	R\$ 0,00	R\$ 0,01	0	R\$ 0,00	R\$ 0,00	R\$ 0,01
34639	LKQ 6D22	GM / CELTA 2P VIDA	PÁTIO NAZARE	1743,20	CARRO	05/12/2023 às 21:00	771	R\$ 0,00	R\$ 0,00	R\$ 0,01	0	R\$ 0,00	R\$ 0,00	R\$ 0,01
34640	DCO-4368	FIAT / UNO MILLE SMART	PÁTIO NAZARE	33.06	CARRO	05/12/2023 às 21:00	771	R\$ 0,00	R\$ 0,00	R\$ 0,01	0	R\$ 0,00	R\$ 0,00	R\$ 0,01
34641	VSP-0032	KADETT	PÁTIO NAZARE	2169,20	CARRO	05/12/2023 às 21:00	771	R\$ 0,00	R\$ 0,00	R\$ 0,01	0	R\$ 0,00	R\$ 0,00	R\$ 0,01
34643	KPA 8G41	FIAT / IDEA ATRAENTE 1.4	PÁTIO NAZARE	9554.1.22	CARRO	05/12/2023 às 21:00	771	R\$ 0,00	R\$ 0,00	R\$ 0,01	0	R\$ 0,00	R\$ 0,00	R\$ 0,01
34644	VSP-0033	LOGAN	PÁTIO NAZARE	4202.2-22	CARRO	05/12/2023 às 21:00	771	R\$ 0,00	R\$ 0,00	R\$ 0,01	0	R\$ 0,00	R\$ 0,00	R\$ 0,01
34645	VSP-0034	GOLFE	PÁTIO NAZARE	8260.1-22	CARRO	05/12/2023 às 21:00	771	R\$ 0,00	R\$ 0,00	R\$ 0,01	0	R\$ 0,00	R\$ 0,00	R\$ 0,01
34646	JFY-9600	FIAT / PALIO ELX	PÁTIO NAZARE	5375.1-22	CARRO	05/12/2023 às 21:00	771	R\$ 0,00	R\$ 0,00	R\$ 0,01	0	R\$ 0,00	R\$ 0,00	R\$ 0,01
34647	AKO-8257	FIAT / UNO MILLE FIRE	PÁTIO NAZARE	3401.20	CARRO	05/12/2023 às 21:00	771	R\$ 0,00	R\$ 0,00	R\$ 0,01	0	R\$ 0,00	R\$ 0,00	R\$ 0,01
34654	GDK0D78	HONDA PCX	1 DP GUARULHOS	QA6165-1/2023	MOTO	04/12/2023 às 13:40	772	R\$ 0,00	R\$ 0,00	R\$ 0,01	0	R\$ 0,00	R\$ 0,00	R\$ 0,01
34655	HSL-9351	HONDA / CBX 250 TWISTER	1 DP GUARULHOS	PS8961-1/2023	MOTO	04/12/2023 às 13:40	772	R\$ 0,00	R\$ 0,00	R\$ 0,01	0	R\$ 0,00	R\$ 0,00	R\$ 0,01
34659	EQS-6964	HONDA / CG 150 VENTILADOR ESI	01 DP	QF1920-1/2023	MOTO	06/12/2023 às 10:00	770	R\$ 0,00	R\$ 0,00	R\$ 0,01	0	R\$ 0,00	R\$ 0,00	R\$ 0,01
34666	VSP-0038	TUCSON	PÁTIO NAZARÉ	2511.19	CARRO	05/12/2023 às 11:25	771	R\$ 0,00	R\$ 0,00	R\$ 0,01	0	R\$ 0,00	R\$ 0,00	R\$ 0,01
34667	DWP-1895	GM / VIDA CLÁSSICA	PÁTIO NAZARÉ	9533.11-22	CARRO	05/12/2023 às 11:35	771	R\$ 0,00	R\$ 0,00	R\$ 0,01	0	R\$ 0,00	R\$ 0,00	R\$ 0,01
34669	KZF-6644	VW / POLO SEDAN 1.6 COMFOR	PÁTIO NAZARÉ	JX8466-1/22	CARRO	05/12/2023 às 12:00	771	R\$ 0,00	R\$ 0,00	R\$ 0,01	0	R\$ 0,00	R\$ 0,00	R\$ 0,01
34670	DIL-7134	VW / GOL 16V POWER	PÁTIO NAZARÉ	2590,20	CARRO	05/12/2023 às 13:00	771	R\$ 0,00	R\$ 0,00	R\$ 0,01	0	R\$ 0,00	R\$ 0,00	R\$ 0,01
34671	EXM 1879	FIAT / UNO MILLE ECONOMY	PÁTIO NAZARÉ	95,22	CARRO	05/12/2023 às 13:10	771	R\$ 0,00	R\$ 0,00	R\$ 0,01	0	R\$ 0,00	R\$ 0,00	R\$ 0,01
34672	EEM-7566	FESTA	PÁTIO NAZARÉ	8511.1/22	CARRO	05/12/2023 às 13:25	771	R\$ 0,00	R\$ 0,00	R\$ 0,01	0	R\$ 0,00	R\$ 0,00	R\$ 0,01
34673	PWK-2474	FIAT / UNO VIVACE 1.0	PÁTIO NAZARÉ	5112.18	CARRO	05/12/2023 às 13:40	771	R\$ 0,00	R\$ 0,00	R\$ 0,01	0	R\$ 0,00	R\$ 0,00	R\$ 0,01
34675	CYM-4529	VW / GOL 16V	PÁTIO NAZARÉ	6943-16	CARRO	05/12/2023 às 15:00	771	R\$ 0,00	R\$ 0,00	R\$ 0,01	0	R\$ 0,00	R\$ 0,00	R\$ 0,01
34682	GFY-8219	HONDA / CG 160 TITAN EX	DP ARUJA	QA5297-1/23	MOTO	06/12/2023 às 11:15	770	R\$ 0,00	R\$ 0,00	R\$ 0,01	0	R\$ 0,00	R\$ 0,00	R\$ 0,01
34683	FRN 4H87	YAMAHA / YBR150 FACTOR ED	DP ARUJA	QC3161-1/2023	MOTO	06/12/2023 às 11:15	770	R\$ 0,00	R\$ 0,00	R\$ 0,01	0	R\$ 0,00	R\$ 0,00	R\$ 0,01
34684	VSP-0039	HONDA CG 160	DP ARUJA	QB44077-1/2023	MOTO	06/12/2023 às 11:15	770	R\$ 0,00	R\$ 0,00	R\$ 0,01	0	R\$ 0,00	R\$ 0,00	R\$ 0,01
34685	FNB-8174	HONDA / CG 160 VENTILADOR	DP ARUJA	QB4669-1/2023	MOTO	06/12/2023 às 11:15	770	R\$ 0,00	R\$ 0,00	R\$ 0,01	0	R\$ 0,00	R\$ 0,00	R\$ 0,01
34688	FSC 4J94	HYUNDAI / HB20 1.0M CONFORTO	9 DP DE GUARULHOS	DE 9774-1/2023	CARRO	06/12/2023 às 13:50	770	R\$ 0,00	R\$ 0,00	R\$ 0,01	0	R\$ 0,00	R\$ 0,00	R\$ 0,01
34689	VSP-0040	FORD/FIESTA 1.6	9 DP DE GUARULHOS	P22952-1/2023	CARRO	06/12/2023 às 14:50	770	R\$ 0,00	R\$ 0,00	R\$ 0,01	0	R\$ 0,00	R\$ 0,00	R\$ 0,01
34701	APE 3118	FIAT / FIORINO FLEX	DP ROUBO DE CARGA	PV2124-1/2023	CARRO	07/12/2023 às 11:00	769	R\$ 0,00	R\$ 0,00	R\$ 0,01	0	R\$ 0,00	R\$ 0,00	R\$ 0,01
34702	EZP 0C79	HONDA / FIT LX FLEX	DP ROUBO DE CARGA	OV7155-1/2023	CARRO	07/12/2023 às 11:00	769	R\$ 0,00	R\$ 0,00	R\$ 0,01	0	R\$ 0,00	R\$ 0,00	R\$ 0,01
34703	QID-7897	VW / NOVA SAVEIRO RB MBVS	PÁTIO NAZARE	8106.19	CARRO	06/12/2023 às 10:00	770	R\$ 0,00	R\$ 0,00	R\$ 0,01	0	R\$ 0,00	R\$ 0,00	R\$ 0,01
34704	HAB-3948	FIAT / PALIO INCÊNDIO	PÁTIO NAZARE	:4399.09	CARRO	06/12/2023 às 10:00	770	R\$ 0,00	R\$ 0,00	R\$ 0,01	0	R\$ 0,00	R\$ 0,00	R\$ 0,01
34705	AJD-1783	IMP / FIAT DUCATO MINIBUS	PÁTIO NAZARE	2295,18	CARRO	06/12/2023 às 10:00	770	R\$ 0,00	R\$ 0,00	R\$ 0,01	0	R\$ 0,00	R\$ 0,00	R\$ 0,01
34706	BZH-2870	GM / CORSA WIND	PÁTIO NAZARE	7188,10	CARRO	06/12/2023 às 10:00	770	R\$ 0,00	R\$ 0,00	R\$ 0,01	0	R\$ 0,00	R\$ 0,00	R\$ 0,01
34712	BFC-7802	VW / APOLO GLS	PÁTIO NAZARE	526,02	CARRO	06/12/2023 às 10:00	770	R\$ 0,00	R\$ 0,00	R\$ 0,01	0	R\$ 0,00	R\$ 0,00	R\$ 0,01
34714	CHO-7704	GM / VECTRA GLS	PÁTIO NAZARE	4569.02	CARRO	06/12/2023 às 10:00	770	R\$ 0,00	R\$ 0,00	R\$ 0,01	0	R\$ 0,00	R\$ 0,00	R\$ 0,01
34718	FCX-3169	HYUNDAI / HB20 1.0M CONFORTO	6 DP DE GUARULHOS	QG2744-1/2023	CARRO	07/12/2023 às 15:20	769	R\$ 0,00	R\$ 0,00	R\$ 0,01	0	R\$ 0,00	R\$ 0,00	R\$ 0,01
34735	HGI-7655	HONDA / FIT LX FLEX		OV2005-1/2023	CARRO	08/12/2023 às 17:18	768	R\$ 0,00	R\$ 0,00	R\$ 0,01	0	R\$ 0,00	R\$ 0,00	R\$ 0,01
34741	EJJ-1346	VW / Kombi	PÁTIO NAZARÉ	3062.13	VAN / CAMIONETE	07/12/2023 às 09:10	769	R\$ 0,00	R\$ 0,00	R\$ 0,01	0	R\$ 0,00	R\$ 0,00	R\$ 0,01
34742	BST-0013	FORD / ESCORT GL	PÁTIO NAZARÉ	5305.17	CARRO	07/12/2023 às 09:20	769	R\$ 0,00	R\$ 0,00	R\$ 0,01	0	R\$ 0,00	R\$ 0,00	R\$ 0,01
34743	CCC-0198	FORD / ESCORT 1.8I GL	PÁTIO NAZARÉ	4864,16	CARRO	07/12/2023 às 09:30	769	R\$ 0,00	R\$ 0,00	R\$ 0,01	0	R\$ 0,00	R\$ 0,00	R\$ 0,01
34745	CAP-6773	VW / PARATI GL	PÁTIO NAZARÉ	6153,05	CARRO	07/12/2023 às 13:02	769	R\$ 0,00	R\$ 0,00	R\$ 0,01	0	R\$ 0,00	R\$ 0,00	R\$ 0,01
34747	VSP-0041	ÁGIL	PÁTIO NAZARÉ	6367/14	CARRO	07/12/2023 às 13:10	769	R\$ 0,00	R\$ 0,00	R\$ 0,01	0	R\$ 0,00	R\$ 0,00	R\$ 0,01
34748	CGO-3066	VW / VOYAGE LS	PÁTIO NAZARÉ	3395,07	CARRO	07/12/2023 às 13:20	769	R\$ 0,00	R\$ 0,00	R\$ 0,01	0	R\$ 0,00	R\$ 0,00	R\$ 0,01
34749	VSP-0042	GOL	PÁTIO NAZARÉ	376,06	CARRO	07/12/2023 às 13:30	769	R\$ 0,00	R\$ 0,00	R\$ 0,01	0	R\$ 0,00	R\$ 0,00	R\$ 0,01

34751	VSP-0043	STRADA	PÁTIO NAZARÉ	6274,16	CARRO	07/12/2023 às 13:50	769	R\$ 0,00	R\$ 0,00	R\$ 0,01	0	R\$ 0,00	R\$ 0,00	R\$ 0,01
34752	VSP-0044	GOLFE	PÁTIO NAZARÉ	8117.16	CARRO	07/12/2023 às 14:00	769	R\$ 0,00	R\$ 0,00	R\$ 0,01	0	R\$ 0,00	R\$ 0,00	R\$ 0,01
34753	JFO-0822	CHEVETTE	PÁTIO NAZARÉ	2251,05	CARRO	07/12/2023 às 14:00	769	R\$ 0,00	R\$ 0,00	R\$ 0,01	0	R\$ 0,00	R\$ 0,00	R\$ 0,01
34754	VSP-0046	CELTA	PÁTIO NAZARÉ	5989,04	CARRO	07/12/2023 às 14:30	769	R\$ 0,00	R\$ 0,00	R\$ 0,01	0	R\$ 0,00	R\$ 0,00	R\$ 0,01
34785	KDN-7408	M.BENZ / L 1518	MR3	CG3836-1/2022	CARRO	06/12/2023 às 13:31	770	R\$ 0,00	R\$ 0,00	R\$ 0,01	0	R\$ 0,00	R\$ 0,00	R\$ 0,01
34795	CMO-2455	FIAT / PALIO ESTILO DE FIM DE SEMANA	PÁTIO NAZARE	3576,17	CARRO	11/12/2023 às 08:10	765	R\$ 0,00	R\$ 0,00	R\$ 0,01	0	R\$ 0,00	R\$ 0,00	R\$ 0,01
34796	BGN-7167	GM / KADETT SL	PÁTIO NAZARE	1604.20	CARRO	11/12/2023 às 10:00	765	R\$ 0,00	R\$ 0,00	R\$ 0,01	0	R\$ 0,00	R\$ 0,00	R\$ 0,01
34797	CJO-3210	FIAT / PALIO EDX	PÁTIO NAZARE	1892.10	CARRO	11/12/2023 às 10:00	765	R\$ 0,00	R\$ 0,00	R\$ 0,01	0	R\$ 0,00	R\$ 0,00	R\$ 0,01
34798	FIA-1127	ALFA / ROMEO	PÁTIO NAZARE	6777/05	CARRO	11/12/2023 às 10:00	765	R\$ 0,00	R\$ 0,00	R\$ 0,01	0	R\$ 0,00	R\$ 0,00	R\$ 0,01
34810	VSP-0480	YAMAHA / XTZ	4 DP GUARULHOS	QK 9676-1/2023	MOTO	12/12/2023 às 14:00	764	R\$ 0,00	R\$ 0,00	R\$ 0,01	0	R\$ 0,00	R\$ 0,00	R\$ 0,01
34812	HSN-5190	HONDA / CG 150 TITAN ESD	4 DP GUARULHOS	PR 4351-1/2023	MOTO	12/12/2023 às 14:00	764	R\$ 0,00	R\$ 0,00	R\$ 0,01	0	R\$ 0,00	R\$ 0,00	R\$ 0,01
34813	FSM5180	HONDA / LEAD 110	4 DP GUARULHOS	QG 9010-1/2023	MOTO	12/12/2023 às 14:00	764	R\$ 0,00	R\$ 0,00	R\$ 0,01	0	R\$ 0,00	R\$ 0,00	R\$ 0,01
34814	DUY 0G04	YAMAHA / YBR 125K	DP ARUJA	QG 9010-1/2023.	MOTO	12/12/2023 às 15:30	764	R\$ 0,00	R\$ 0,00	R\$ 0,01	0	R\$ 0,00	R\$ 0,00	R\$ 0,01
34845	CCL-3916	FUSCA	PÁTIO NAZARÉ	7063.06	CARRO	12/12/2023 às 08:00	764	R\$ 0,00	R\$ 0,00	R\$ 0,01	0	R\$ 0,00	R\$ 0,00	R\$ 0,01
34846	CQR-6874	VW / PASSAT LS	PÁTIO NAZARÉ	MEV (Microscopia Eletrônica de Varredura)	CARRO	12/12/2023 às 08:10	764	R\$ 0,00	R\$ 0,00	R\$ 0,01	0	R\$ 0,00	R\$ 0,00	R\$ 0,01
34847	EPW-2752	FIAT / PALIO WK ATTRAC 1.4	PÁTIO NAZARÉ	6945,10	CARRO	12/12/2023 às 08:20	764	R\$ 0,00	R\$ 0,00	R\$ 0,01	0	R\$ 0,00	R\$ 0,00	R\$ 0,01
34848	CLI-7650	FIAT / PALIO EL	PÁTIO NAZARÉ	1537,10	CARRO	12/12/2023 às 09:00	764	R\$ 0,00	R\$ 0,00	R\$ 0,01	0	R\$ 0,00	R\$ 0,00	R\$ 0,01
34850	CIS-7911	VW / GOL S	PÁTIO NAZARÉ	MEV.	CARRO	12/12/2023 às 08:50	764	R\$ 0,00	R\$ 0,00	R\$ 0,01	0	R\$ 0,00	R\$ 0,00	R\$ 0,01
34851	AMG-8355	GM / VECTRA SEDAN CD	PÁTIO NAZARÉ	728,06	CARRO	12/12/2023 às 09:00	764	R\$ 0,00	R\$ 0,00	R\$ 0,01	0	R\$ 0,00	R\$ 0,00	R\$ 0,01
34852	CFA-4194	VW / PARATI CL	PÁTIO NAZARÉ	807/05	CARRO	12/12/2023 às 09:10	764	R\$ 0,00	R\$ 0,00	R\$ 0,01	0	R\$ 0,00	R\$ 0,00	R\$ 0,01
34853	CGA-1489	VW / GOL I	PÁTIO NAZARÉ	1098,21	CARRO	12/12/2023 às 09:20	764	R\$ 0,00	R\$ 0,00	R\$ 0,01	0	R\$ 0,00	R\$ 0,00	R\$ 0,01
34854	KNK-0231	GM / KADETT GL	PÁTIO NAZARÉ	8216.06	CARRO	12/12/2023 às 09:30	764	R\$ 0,00	R\$ 0,00	R\$ 0,01	0	R\$ 0,00	R\$ 0,00	R\$ 0,01
34855	VSR-0050	Mônza	PÁTIO NAZARÉ	99,10	CARRO	12/12/2023 às 09:40	764	R\$ 0,00	R\$ 0,00	R\$ 0,01	0	R\$ 0,00	R\$ 0,00	R\$ 0,01
34856	CCO-8630	VW / PASSAT LS	PÁTIO NAZARÉ	1594/07	CARRO	12/12/2023 às 09:50	764	R\$ 0,00	R\$ 0,00	R\$ 0,01	0	R\$ 0,00	R\$ 0,00	R\$ 0,01
34857	CFI-8485	FIAT / TEMPRA 16V	PÁTIO NAZARÉ	8328,06	CARRO	12/12/2023 às 10:00	764	R\$ 0,00	R\$ 0,00	R\$ 0,01	0	R\$ 0,00	R\$ 0,00	R\$ 0,01
34858	DHU-3962	FORD / CORCEL II L	PÁTIO NAZARÉ	779,11	CARRO	12/12/2023 às 10:10	764	R\$ 0,00	R\$ 0,00	R\$ 0,01	0	R\$ 0,00	R\$ 0,00	R\$ 0,01
34860	CFS-7286	FIAT / UNO MILLE EP	PÁTIO NAZARÉ	1415,17	CARRO	12/12/2023 às 10:30	764	R\$ 0,00	R\$ 0,00	R\$ 0,01	0	R\$ 0,00	R\$ 0,00	R\$ 0,01
34861	BRJ-8083	GM / CHEVETTE	PÁTIO NAZARÉ	1948.10	CARRO	12/12/2023 às 10:40	764	R\$ 0,00	R\$ 0,00	R\$ 0,01	0	R\$ 0,00	R\$ 0,00	R\$ 0,01
34862	CDF-6794	VW / Kombi	PÁTIO NAZARÉ	6607.08	VAN / CAMIONETE	12/12/2023 às 10:50	764	R\$ 0,00	R\$ 0,00	R\$ 0,01	0	R\$ 0,00	R\$ 0,00	R\$ 0,01
34884	COC-9322	FIAT / FIAT UNO S	PÁTIO NAZARE	8759,09	CARRO	12/12/2023 às 13:00	764	R\$ 0,00	R\$ 0,00	R\$ 0,01	0	R\$ 0,00	R\$ 0,00	R\$ 0,01
34885	CRH-3029	VW / Kombi	PÁTIO NAZARE	SEM BO	CARRO	12/12/2023 às 13:00	764	R\$ 0,00	R\$ 0,00	R\$ 0,01	0	R\$ 0,00	R\$ 0,00	R\$ 0,01
34886	CSX-3358	FIAT / PALIO EX	PÁTIO NAZARE	7454,10	CARRO	12/12/2023 às 13:00	764	R\$ 0,00	R\$ 0,00	R\$ 0,01	0	R\$ 0,00	R\$ 0,00	R\$ 0,01
34887	BIA-1427	FIAT / TEMPRA OURO 16V	PÁTIO NAZARE	1709.03	CARRO	12/12/2023 às 13:00	764	R\$ 0,00	R\$ 0,00	R\$ 0,01	0	R\$ 0,00	R\$ 0,00	R\$ 0,01
34888	BGK-2772	FIAT / UNO MILLE	PÁTIO NAZARE	MEV?	CARRO	12/12/2023 às 13:00	764	R\$ 0,00	R\$ 0,00	R\$ 0,01	0	R\$ 0,00	R\$ 0,00	R\$ 0,01
34890	BYB-8654	FORD / VERONA 1.8I GLX	PÁTIO NAZARE	2867,16	CARRO	12/12/2023 às 13:00	764	R\$ 0,00	R\$ 0,00	R\$ 0,01	0	R\$ 0,00	R\$ 0,00	R\$ 0,01
34891	CPA-5212	GM / CHEVETTE HATCH SL	PÁTIO NAZARE	MEV ??	CARRO	12/12/2023 às 13:00	764	R\$ 0,00	R\$ 0,00	R\$ 0,01	0	R\$ 0,00	R\$ 0,00	R\$ 0,01
34892	LCG-6242	FIAT / PALIO EX	PÁTIO NAZARE	25.10	CARRO	12/12/2023 às 13:00	764	R\$ 0,00	R\$ 0,00	R\$ 0,01	0	R\$ 0,00	R\$ 0,00	R\$ 0,01
34894	BJA-3891	GM / KADETT SL	PÁTIO NAZARE	2858,17	CARRO	12/12/2023 às 13:00	764	R\$ 0,00	R\$ 0,00	R\$ 0,01	0	R\$ 0,00	R\$ 0,00	R\$ 0,01
34895	CCV-2541	VW / SANTANA CL	PÁTIO NAZARE	2710.09	CARRO	12/12/2023 às 13:00	764	R\$ 0,00	R\$ 0,00	R\$ 0,01	0	R\$ 0,00	R\$ 0,00	R\$ 0,01
34906	CQR-3286	FORD / ESCORT XR-3	PÁTIO NAZARÉ	2755,10	CARRO	13/12/2023 às 08:00	763	R\$ 0,00	R\$ 0,00	R\$ 0,01	0	R\$ 0,00	R\$ 0,00	R\$ 0,01
34907	EFN-6032	CHRYSLER	PÁTIO NAZARÉ	4328,14	CARRO	13/12/2023 às 08:20	763	R\$ 0,00	R\$ 0,00	R\$ 0,01	0	R\$ 0,00	R\$ 0,00	R\$ 0,01
34912	DJR-9668	VW / GOL 1.6 POWER	PÁTIO NAZARÉ	505.11	CARRO	13/12/2023 às 09:10	763	R\$ 0,00	R\$ 0,00	R\$ 0,01	0	R\$ 0,00	R\$ 0,00	R\$ 0,01
34913	VSE-0002	FUSCA	PÁTIO NAZARÉ	2498,03	CARRO	13/12/2023 às 09:30	763	R\$ 0,00	R\$ 0,00	R\$ 0,01	0	R\$ 0,00	R\$ 0,00	R\$ 0,01
34916	BYH-4229	VW / SANTANA CL 1800 I	PÁTIO NAZARÉ	3803.19	CARRO	13/12/2023 às 09:50	763	R\$ 0,00	R\$ 0,00	R\$ 0,01	0	R\$ 0,00	R\$ 0,00	R\$ 0,01
34917	JLG-0758	VW / GOL CL	PÁTIO NAZARÉ	13207.06	CARRO	13/12/2023 às 13:00	763	R\$ 0,00	R\$ 0,00	R\$ 0,01	0	R\$ 0,00	R\$ 0,00	R\$ 0,01
34922	CIH-1877	FORD / ESCORT	PÁTIO NAZARÉ	2217.05	CARRO	13/12/2023 às 13:50	763	R\$ 0,00	R\$ 0,00	R\$ 0,01	0	R\$ 0,00	R\$ 0,00	R\$ 0,01
34924	DDQ-8189	VW / GOL 1.0	PÁTIO NAZARÉ	7269,07	CARRO	13/12/2023 às 14:10	763	R\$ 0,00	R\$ 0,00	R\$ 0,01	0	R\$ 0,00	R\$ 0,00	R\$ 0,01
34925	GPI-7606	FIAT / UNO ELETRÔNICO	PÁTIO NAZARÉ	MEV (Microscopia Eletrônica de Varredura).	CARRO	13/12/2023 às 14:20	763	R\$ 0,00	R\$ 0,00	R\$ 0,01	0	R\$ 0,00	R\$ 0,00	R\$ 0,01
34926	CVJ-7590	VW / GOLF 2.0	PÁTIO NAZARÉ	3065.13	CARRO	13/12/2023 às 14:30	763	R\$ 0,00	R\$ 0,00	R\$ 0,01	0	R\$ 0,00	R\$ 0,00	R\$ 0,01
34927	CTI-2527	FIAT / UNO MILLE EX	PÁTIO NAZARÉ	1806.21	CARRO	13/12/2023 às 14:50	763	R\$ 0,00	R\$ 0,00	R\$ 0,01	0	R\$ 0,00	R\$ 0,00	R\$ 0,01
34931	VSE-0098	CG 160	1 DP GUARULHOS	QK5520-1/2023	MOTO	15/12/2023 às 11:46	761	R\$ 0,00	R\$ 0,00	R\$ 0,01	0	R\$ 0,00	R\$ 0,00	R\$ 0,01
34932	VSP-3325	GOL	1 DP GUARULHOS	QR6909-1/2023	CARRO	15/12/2023 às 11:46	761	R\$ 0,00	R\$ 0,00	R\$ 0,01	0	R\$ 0,00	R\$ 0,00	R\$ 0,01
34936	BBG 3E03	FIAT / PALIO ATTRACTIV 1.0	DP ARUJA	QR9151-1/2023	CARRO	15/12/2023 às 14:40	761	R\$ 0,00	R\$ 0,00	R\$ 0,01	0	R\$ 0,00	R\$ 0,00	R\$ 0,01
34948	DSM-4951	FORD / FUSION		7133-2019	CARRO	16/12/2023 às 00:00	760	R\$ 0,00	R\$ 0,00	R\$ 0,01	0	R\$ 0,00	R\$ 0,00	R\$ 0,01
34949	EKY-7602	HYUNDAI / HB20 1.0M CONFORTO		428-21	CARRO	16/12/2023 às 00:00	760	R\$ 0,00	R\$ 0,00	R\$ 0,01	0	R\$ 0,00	R\$ 0,00	R\$ 0,01

34951	FKQ 7F55	FIAT / UNO ATRAENTE 1.0		259-21	CARRO	16/12/2023 às 00:00	760	R\$ 0,00	R\$ 0,00	R\$ 0,01	0	R\$ 0,00	R\$ 0,00	R\$ 0,01
34952	OWL-0896	PEUGEOT / 208 ALLURE		3119	CARRO	16/12/2023 às 00:00	760	R\$ 0,00	R\$ 0,00	R\$ 0,01	0	R\$ 0,00	R\$ 0,00	R\$ 0,01
34953	DGJ-8633	VW / GOL 1.0		4068-17	CARRO	16/12/2023 às 00:00	760	R\$ 0,00	R\$ 0,00	R\$ 0,01	0	R\$ 0,00	R\$ 0,00	R\$ 0,01
34956	FMX-9494	BMW / X3	MR3	1863/17	CARRO	16/12/2023 às 00:00	760	R\$ 0,00	R\$ 0,00	R\$ 0,01	0	R\$ 0,00	R\$ 0,00	R\$ 0,01
34958	DXU-7500	MMC / AIRTREK		2707-17	CARRO	16/12/2023 às 00:00	760	R\$ 0,00	R\$ 0,00	R\$ 0,01	0	R\$ 0,00	R\$ 0,00	R\$ 0,01
34959	CVO-3677	FIAT / PALIO EX		3436-18	CARRO	16/12/2023 às 00:00	760	R\$ 0,00	R\$ 0,00	R\$ 0,01	0	R\$ 0,00	R\$ 0,00	R\$ 0,01
34960	KDR-4119	FIAT / PALIO EX		8916-11	CARRO	16/12/2023 às 00:00	760	R\$ 0,00	R\$ 0,00	R\$ 0,01	0	R\$ 0,00	R\$ 0,00	R\$ 0,01
34961	BFN-3183	FORD / ESCORT L		1569-12	CARRO	16/12/2023 às 00:00	760	R\$ 0,00	R\$ 0,00	R\$ 0,01	0	R\$ 0,00	R\$ 0,00	R\$ 0,01
34962	CLL-5479	FORD / KA	MR3	957/04	CARRO	16/12/2023 às 00:00	760	R\$ 0,00	R\$ 0,00	R\$ 0,01	0	R\$ 0,00	R\$ 0,00	R\$ 0,01
34964	JNR-4113	FIAT / PALIO EX	MR3	1739-10	CARRO	16/12/2023 às 00:00	760	R\$ 0,00	R\$ 0,00	R\$ 0,01	0	R\$ 0,00	R\$ 0,00	R\$ 0,01
34966	PWI-0349	HYUNDAI / IX35 B	MR3	3948/20	CARRO	16/12/2023 às 00:00	760	R\$ 0,00	R\$ 0,00	R\$ 0,01	0	R\$ 0,00	R\$ 0,00	R\$ 0,01
34968	DSM-0070	FORD / ECOSPORT XLS 1.6 FLEX	MR3	1294/19	CARRO	16/12/2023 às 00:00	760	R\$ 0,00	R\$ 0,00	R\$ 0,01	0	R\$ 0,00	R\$ 0,00	R\$ 0,01
34969	DXY-5755	RENAULT / MEGANE GT DYN 16	MR3	1907/20	CARRO	16/12/2023 às 00:00	760	R\$ 0,00	R\$ 0,00	R\$ 0,01	0	R\$ 0,00	R\$ 0,00	R\$ 0,01
34970	ATQ-2573	FORD / EDGE V6		809-21	CARRO	16/12/2023 às 00:00	760	R\$ 0,00	R\$ 0,00	R\$ 0,01	0	R\$ 0,00	R\$ 0,00	R\$ 0,01
34972	CAG-9731	VW / GOLF	MR3	198/20	CARRO	16/12/2023 às 00:00	760	R\$ 0,00	R\$ 0,00	R\$ 0,01	0	R\$ 0,00	R\$ 0,00	R\$ 0,01
34973	KDY-1578	DODGE / DAKOTA SPORT TD C		10265-09	CARRO	16/12/2023 às 00:00	760	R\$ 0,00	R\$ 0,00	R\$ 0,01	0	R\$ 0,00	R\$ 0,00	R\$ 0,01
34975	BOB-8549	FORD / ESCORT 1.0 HOBBY	MR3	5121/14	CARRO	16/12/2023 às 00:00	760	R\$ 0,00	R\$ 0,00	R\$ 0,01	0	R\$ 0,00	R\$ 0,00	R\$ 0,01
34977	COT-5937	FIAT / SIENA	MR3	1164/20	CARRO	16/12/2023 às 00:00	760	R\$ 0,00	R\$ 0,00	R\$ 0,01	0	R\$ 0,00	R\$ 0,00	R\$ 0,01
34978	DRC-3772	FIAT / PALIO INCÊNDIO	MR3	1155/20	CARRO	16/12/2023 às 00:00	760	R\$ 0,00	R\$ 0,00	R\$ 0,01	0	R\$ 0,00	R\$ 0,00	R\$ 0,01
34979	CIN-9503	FIAT / PALIO 16V	MR3	684/12	CARRO	16/12/2023 às 00:00	760	R\$ 0,00	R\$ 0,00	R\$ 0,01	0	R\$ 0,00	R\$ 0,00	R\$ 0,01
34980	CJP-9368	FIAT / PALIO ED		47/09	CARRO	16/12/2023 às 00:00	760	R\$ 0,00	R\$ 0,00	R\$ 0,01	0	R\$ 0,00	R\$ 0,00	R\$ 0,01
34981	DDJ-5208	GM / CORSA SUPER		1612-20	CARRO	16/12/2023 às 00:00	760	R\$ 0,00	R\$ 0,00	R\$ 0,01	0	R\$ 0,00	R\$ 0,00	R\$ 0,01
34982	DIK-8269	GM / CORSA CLASSIC		900001-20	CARRO	16/12/2023 às 00:00	760	R\$ 0,00	R\$ 0,00	R\$ 0,01	0	R\$ 0,00	R\$ 0,00	R\$ 0,01
34983	CTS-8496	FIAT UNO S IE / FIAT UNO S IE	MR3	810/16	CARRO	16/12/2023 às 00:00	760	R\$ 0,00	R\$ 0,00	R\$ 0,01	0	R\$ 0,00	R\$ 0,00	R\$ 0,01
34985	DSH-3202	FIAT / PALIO FIRE FLEX		1861-19	CARRO	16/12/2023 às 00:00	760	R\$ 0,00	R\$ 0,00	R\$ 0,01	0	R\$ 0,00	R\$ 0,00	R\$ 0,01
34986	CVY-1900	VW / GOL MI		8315-16	CARRO	16/12/2023 às 00:00	760	R\$ 0,00	R\$ 0,00	R\$ 0,01	0	R\$ 0,00	R\$ 0,00	R\$ 0,01
34987	CYA-2576	GM / CELTA 3 PORTAS		3419-08	CARRO	16/12/2023 às 00:00	760	R\$ 0,00	R\$ 0,00	R\$ 0,01	0	R\$ 0,00	R\$ 0,00	R\$ 0,01
34988	ANC-3571	FIAT / PALIO SEMANA ELX FLEX	MR3	1009/2020	CARRO	16/12/2023 às 00:00	760	R\$ 0,00	R\$ 0,00	R\$ 0,01	0	R\$ 0,00	R\$ 0,00	R\$ 0,01
34989	CJR-9530	VW / PARATI 16V		28-14	CARRO	16/12/2023 às 00:00	760	R\$ 0,00	R\$ 0,00	R\$ 0,01	0	R\$ 0,00	R\$ 0,00	R\$ 0,01
34990	ELR-3578	FIAT / PALIO ELX FLEX	MR3	1061/18	CARRO	16/12/2023 às 00:00	760	R\$ 0,00	R\$ 0,00	R\$ 0,01	0	R\$ 0,00	R\$ 0,00	R\$ 0,01
34991	FGM-6646	RENAULT / DUSTER 16 D 4X2	MR3	843/17	CARRO	16/12/2023 às 00:00	760	R\$ 0,00	R\$ 0,00	R\$ 0,01	0	R\$ 0,00	R\$ 0,00	R\$ 0,01
34992	CLD-7211	GERENTE GERAL / EXECUTIVO BLAZER	MR3	1208/11	CARRO	16/12/2023 às 00:00	760	R\$ 0,00	R\$ 0,00	R\$ 0,01	0	R\$ 0,00	R\$ 0,00	R\$ 0,01
34993	CJT-6348	FORD / KA	MR3	2253/21	CARRO	16/12/2023 às 00:00	760	R\$ 0,00	R\$ 0,00	R\$ 0,01	0	R\$ 0,00	R\$ 0,00	R\$ 0,01
34994	ENO 2E48	CITROEN / CITROEN C4 PALLAS20GAF	MR3	833/20	CARRO	16/12/2023 às 00:00	760	R\$ 0,00	R\$ 0,00	R\$ 0,01	0	R\$ 0,00	R\$ 0,00	R\$ 0,01
34995	BMB-7266	FIAT / UNO S 1.5	MR3	6904/18	CARRO	16/12/2023 às 00:00	760	R\$ 0,00	R\$ 0,00	R\$ 0,01	0	R\$ 0,00	R\$ 0,00	R\$ 0,01
35000	DCZ-5020	FIAT / PALIO EX	MR3	1187/06	CARRO	16/12/2023 às 00:00	760	R\$ 0,00	R\$ 0,00	R\$ 0,01	0	R\$ 0,00	R\$ 0,00	R\$ 0,01
35003	FAX 9B57	FIAT/PALIO SPORTING 1.6 / FIAT/PALIO SPORTING		142-21	CARRO	16/12/2023 às 00:00	760	R\$ 0,00	R\$ 0,00	R\$ 0,01	0	R\$ 0,00	R\$ 0,00	R\$ 0,01
35006	EXT-8980	FIAT / SIENA EL 1.0 FLEX		2295/18A	CARRO	16/12/2023 às 00:00	760	R\$ 0,00	R\$ 0,00	R\$ 0,01	0	R\$ 0,00	R\$ 0,00	R\$ 0,01
35007	CHP-7960	GM / CORSA GL		2615/04	CARRO	16/12/2023 às 00:00	760	R\$ 0,00	R\$ 0,00	R\$ 0,01	0	R\$ 0,00	R\$ 0,00	R\$ 0,01
35008	CXF-7447	GM / ÔMEGA		1623/19	CARRO	16/12/2023 às 00:00	760	R\$ 0,00	R\$ 0,00	R\$ 0,01	0	R\$ 0,00	R\$ 0,00	R\$ 0,01
35011	BZS-5099	GM / KADETT LITE		4266/20	CARRO	16/12/2023 às 00:00	760	R\$ 0,00	R\$ 0,00	R\$ 0,01	0	R\$ 0,00	R\$ 0,00	R\$ 0,01
35012	MWX 1A05	VW / GOLF 1.6 SPORTLINE		501/21	CARRO	16/12/2023 às 00:00	760	R\$ 0,00	R\$ 0,00	R\$ 0,01	0	R\$ 0,00	R\$ 0,00	R\$ 0,01
35014	APE 5C95	VW / FOX 1.0		1168/21	CARRO	16/12/2023 às 00:00	760	R\$ 0,00	R\$ 0,00	R\$ 0,01	0	R\$ 0,00	R\$ 0,00	R\$ 0,01
35015	FOX-3417	VW / CROSSFOX		17378	CARRO	16/12/2023 às 00:00	760	R\$ 0,00	R\$ 0,00	R\$ 0,01	0	R\$ 0,00	R\$ 0,00	R\$ 0,01
35016	CFT-3862	FIAT / PALIO EL		OH8405/23	CARRO	16/12/2023 às 00:00	760	R\$ 0,00	R\$ 0,00	R\$ 0,01	0	R\$ 0,00	R\$ 0,00	R\$ 0,01
35017	GHY 5A59	VW / FOX CL MBV		IH9141-1/2023	CARRO	16/12/2023 às 00:00	760	R\$ 0,00	R\$ 0,00	R\$ 0,01	0	R\$ 0,00	R\$ 0,00	R\$ 0,01
35036	VSP-0067	FIAT / UNO		538-17	CARRO	17/12/2023 às 00:00	759	R\$ 0,00	R\$ 0,00	R\$ 0,01	0	R\$ 0,00	R\$ 0,00	R\$ 0,01
35039	CRT-7989	FIAT / PALIO		3335-2/23	CARRO	17/12/2023 às 00:00	759	R\$ 0,00	R\$ 0,00	R\$ 0,01	0	R\$ 0,00	R\$ 0,00	R\$ 0,01
35040	BJA-0779	FORD / ESCORT L		1605-21	CARRO	17/12/2023 às 00:00	759	R\$ 0,00	R\$ 0,00	R\$ 0,01	0	R\$ 0,00	R\$ 0,00	R\$ 0,01
35041	BOW-8748	GM / CORSA WIND		2018-19	CARRO	17/12/2023 às 00:00	759	R\$ 0,00	R\$ 0,00	R\$ 0,01	0	R\$ 0,00	R\$ 0,00	R\$ 0,01
35042	CKW-9833	FORD / FIESTA		2754-16	CARRO	17/12/2023 às 00:00	759	R\$ 0,00	R\$ 0,00	R\$ 0,01	0	R\$ 0,00	R\$ 0,00	R\$ 0,01
35045	DIH-7612	AUDI / AG		3034-13	CARRO	17/12/2023 às 00:00	759	R\$ 0,00	R\$ 0,00	R\$ 0,01	0	R\$ 0,00	R\$ 0,00	R\$ 0,01
35046	EAA-1900	320I VA71 / 320I VA71		151-18	CARRO	17/12/2023 às 00:00	759	R\$ 0,00	R\$ 0,00	R\$ 0,01	0	R\$ 0,00	R\$ 0,00	R\$ 0,01
35047	GBP 3C30	FIAT / PALIO INCÊNDIO		146/22	CARRO	17/12/2023 às 00:00	759	R\$ 0,00	R\$ 0,00	R\$ 0,01	0	R\$ 0,00	R\$ 0,00	R\$ 0,01
35053	ETO-2235	PEUGEOT / 207PASSION XR S		49-21	CARRO	17/12/2023 às 00:00	759	R\$ 0,00	R\$ 0,00	R\$ 0,01	0	R\$ 0,00	R\$ 0,00	R\$ 0,01

35054	DMV-9003	GM / MERIVA MAXX	3768-21	CARRO	17/12/2023 às 00:00	759	R\$ 0,00	R\$ 0,00	R\$ 0,01	0	R\$ 0,00	R\$ 0,00	R\$ 0,01
35056	BOW-3520	FIAT / PREMIO	472-20	CARRO	17/12/2023 às 00:00	759	R\$ 0,00	R\$ 0,00	R\$ 0,01	0	R\$ 0,00	R\$ 0,00	R\$ 0,01
35057	EWL 6J22	VW / JETTA	AM0145-3/22	CARRO	17/12/2023 às 00:00	759	R\$ 0,00	R\$ 0,00	R\$ 0,01	0	R\$ 0,00	R\$ 0,00	R\$ 0,01
35059	CAG 5F36	FIAT / FIORINO 1.0	AH4225/23	CARRO	17/12/2023 às 00:00	759	R\$ 0,00	R\$ 0,00	R\$ 0,01	0	R\$ 0,00	R\$ 0,00	R\$ 0,01
35062	CLF-6338	VW / GOL MI	497/20	CARRO	17/12/2023 às 00:00	759	R\$ 0,00	R\$ 0,00	R\$ 0,01	0	R\$ 0,00	R\$ 0,00	R\$ 0,01
35063	MMY-7374	FORD / KA	71/21	CARRO	17/12/2023 às 00:00	759	R\$ 0,00	R\$ 0,00	R\$ 0,01	0	R\$ 0,00	R\$ 0,00	R\$ 0,01
35066	BGN-2029	GM / MONZA SL	637-13	CARRO	17/12/2023 às 00:00	759	R\$ 0,00	R\$ 0,00	R\$ 0,01	0	R\$ 0,00	R\$ 0,00	R\$ 0,01
35068	BAL-3375	FORD / KA SE 1.0 HA B	5272/17	CARRO	17/12/2023 às 00:00	759	R\$ 0,00	R\$ 0,00	R\$ 0,01	0	R\$ 0,00	R\$ 0,00	R\$ 0,01
35098	CPP-8518	GM / MONZA SL	2436-19	CARRO	18/12/2023 às 00:00	758	R\$ 0,00	R\$ 0,00	R\$ 0,01	0	R\$ 0,00	R\$ 0,00	R\$ 0,01
35100	FKD-0689	HYUNDAI / HB20S 1.6A PREM	2955-19	CARRO	18/12/2023 às 00:00	758	R\$ 0,00	R\$ 0,00	R\$ 0,01	0	R\$ 0,00	R\$ 0,00	R\$ 0,01
35101	EEN-6602	HYUNDAI / SANTA FE	3729-17	CARRO	18/12/2023 às 00:00	758	R\$ 0,00	R\$ 0,00	R\$ 0,01	0	R\$ 0,00	R\$ 0,00	R\$ 0,01
35102	MIS-0837	FIAT / BRAVO ESSENCE 1.8	1900-19	CARRO	18/12/2023 às 00:00	758	R\$ 0,00	R\$ 0,00	R\$ 0,01	0	R\$ 0,00	R\$ 0,00	R\$ 0,01
35103	PZO-4009	CHEV / PRISMA 10MT JOYE	1325-21	CARRO	18/12/2023 às 00:00	758	R\$ 0,00	R\$ 0,00	R\$ 0,01	0	R\$ 0,00	R\$ 0,00	R\$ 0,01
35104	AYR-6689	RENAULT / LOGAN EXPR 16 M	1454-20	CARRO	18/12/2023 às 00:00	758	R\$ 0,00	R\$ 0,00	R\$ 0,01	0	R\$ 0,00	R\$ 0,00	R\$ 0,01
35106	BOV-1745	GM / OMEGA SUPREMA GLS	2186-22	CARRO	18/12/2023 às 00:00	758	R\$ 0,00	R\$ 0,00	R\$ 0,01	0	R\$ 0,00	R\$ 0,00	R\$ 0,01
35110	CJX-0512	FORD / ESCORT L	1925-19	CARRO	18/12/2023 às 00:00	758	R\$ 0,00	R\$ 0,00	R\$ 0,01	0	R\$ 0,00	R\$ 0,00	R\$ 0,01
35112	CQR-3805	VW / GOL	1440-20	CARRO	18/12/2023 às 00:00	758	R\$ 0,00	R\$ 0,00	R\$ 0,01	0	R\$ 0,00	R\$ 0,00	R\$ 0,01
35113	KYN-0099	VW / GOL 16V PLUS	1186-20	CARRO	18/12/2023 às 00:00	758	R\$ 0,00	R\$ 0,00	R\$ 0,01	0	R\$ 0,00	R\$ 0,00	R\$ 0,01
35116	FLO-7545	FORD / FIESTA	JY0031-1/22	CARRO	18/12/2023 às 00:00	758	R\$ 0,00	R\$ 0,00	R\$ 0,01	0	R\$ 0,00	R\$ 0,00	R\$ 0,01
35117	FFX-7619	FIAT / UNO MILLE ECONOMY	1520-22	CARRO	18/12/2023 às 00:00	758	R\$ 0,00	R\$ 0,00	R\$ 0,01	0	R\$ 0,00	R\$ 0,00	R\$ 0,01
35118	ALN-3365	VW / GOL PLUS 1.6	8385-1/22	CARRO	18/12/2023 às 00:00	758	R\$ 0,00	R\$ 0,00	R\$ 0,01	0	R\$ 0,00	R\$ 0,00	R\$ 0,01
35124	HAM-6945	VW / POLO SEDAN 1.6	3354-17	CARRO	18/12/2023 às 00:00	758	R\$ 0,00	R\$ 0,00	R\$ 0,01	0	R\$ 0,00	R\$ 0,00	R\$ 0,01
35125	EMO-9888	HONDA / CR-V EXL	2444-20	CARRO	18/04/2023 às 00:00	1002	R\$ 0,00	R\$ 0,00	R\$ 0,01	0	R\$ 0,00	R\$ 0,00	R\$ 0,01
35127	MSR-3046	RENAULT / SANDERO EXP1016V	7610-17	CARRO	18/12/2023 às 00:00	758	R\$ 0,00	R\$ 0,00	R\$ 0,01	0	R\$ 0,00	R\$ 0,00	R\$ 0,01
35128	ETZ-7691	KIA / SOUL EX 1.6L	189-19	CARRO	18/12/2023 às 00:00	758	R\$ 0,00	R\$ 0,00	R\$ 0,01	0	R\$ 0,00	R\$ 0,00	R\$ 0,01
35130	DPM-1197	RENAULT / CLIO PRI 10 16VH	6062-16	CARRO	18/12/2023 às 00:00	758	R\$ 0,00	R\$ 0,00	R\$ 0,01	0	R\$ 0,00	R\$ 0,00	R\$ 0,01
35131	DAS-9564	GM / CELTA	445-20	CARRO	18/12/2023 às 00:00	758	R\$ 0,00	R\$ 0,00	R\$ 0,01	0	R\$ 0,00	R\$ 0,00	R\$ 0,01
35132	CKE-6770	VW / GOL MI	1650/20	CARRO	18/12/2023 às 00:00	758	R\$ 0,00	R\$ 0,00	R\$ 0,01	0	R\$ 0,00	R\$ 0,00	R\$ 0,01
35141	BIN-9433	GM / OMEGA GLS	AD9413-1/22	CARRO	18/12/2023 às 00:00	758	R\$ 0,00	R\$ 0,00	R\$ 0,01	0	R\$ 0,00	R\$ 0,00	R\$ 0,01
35142	LVM 9E88	GM / VIDA CLÁSSICA	1401-22	CARRO	18/12/2023 às 00:00	758	R\$ 0,00	R\$ 0,00	R\$ 0,01	0	R\$ 0,00	R\$ 0,00	R\$ 0,01
35145	BQS-7300	GM / KADETT LITE	3541/20	CARRO	18/12/2023 às 00:00	758	R\$ 0,00	R\$ 0,00	R\$ 0,01	0	R\$ 0,00	R\$ 0,00	R\$ 0,01
35146	CJQ-0877	FIAT / PALIO ED	947/21	CARRO	18/12/2023 às 00:00	758	R\$ 0,00	R\$ 0,00	R\$ 0,01	0	R\$ 0,00	R\$ 0,00	R\$ 0,01
35151	AGI-4846	FIAT / UNO MILLE SX	15209	CARRO	18/12/2023 às 00:00	758	R\$ 0,00	R\$ 0,00	R\$ 0,01	0	R\$ 0,00	R\$ 0,00	R\$ 0,01
35152	DCV-6102	GM / CORSA WIND	1491-21	CARRO	18/12/2023 às 00:00	758	R\$ 0,00	R\$ 0,00	R\$ 0,01	0	R\$ 0,00	R\$ 0,00	R\$ 0,01
35153	HHE 8E70	VW / FOX 1.0	BA2871-1/22	CARRO	18/12/2023 às 00:00	758	R\$ 0,00	R\$ 0,00	R\$ 0,01	0	R\$ 0,00	R\$ 0,00	R\$ 0,01
35155	BQK-4179	FORD / ESCORT 1.8 GHIA	204-17	CARRO	18/12/2023 às 00:00	758	R\$ 0,00	R\$ 0,00	R\$ 0,01	0	R\$ 0,00	R\$ 0,00	R\$ 0,01
35156	CCH-0158	GM / MONZA SL	6494/19	CARRO	18/12/2023 às 00:00	758	R\$ 0,00	R\$ 0,00	R\$ 0,01	0	R\$ 0,00	R\$ 0,00	R\$ 0,01
35158	GGW-0628	RENAULT / SANDERO AUTORIZAÇÃO 10	47/21	CARRO	18/12/2023 às 00:00	758	R\$ 0,00	R\$ 0,00	R\$ 0,01	0	R\$ 0,00	R\$ 0,00	R\$ 0,01
35174	DDM-3541	GM / CORSA	DG9660-1/23	CARRO	19/12/2023 às 00:00	757	R\$ 0,00	R\$ 0,00	R\$ 0,01	0	R\$ 0,00	R\$ 0,00	R\$ 0,01
35176	HWF-9197	VW / GOL 16V PLUS	IW9993-1/23	CARRO	19/12/2023 às 00:00	757	R\$ 0,00	R\$ 0,00	R\$ 0,01	0	R\$ 0,00	R\$ 0,00	R\$ 0,01
35182	BGO-7263	VW / APOLLO GL	933/21	CARRO	19/12/2023 às 00:00	757	R\$ 0,00	R\$ 0,00	R\$ 0,01	0	R\$ 0,00	R\$ 0,00	R\$ 0,01
35184	DSL 4H35	GM / CORSA SEDAN MAXX	DO5039-1/22	CARRO	19/12/2023 às 00:00	757	R\$ 0,00	R\$ 0,00	R\$ 0,01	0	R\$ 0,00	R\$ 0,00	R\$ 0,01
35188	AMY-3057	FIAT / PALIO FIRE FLEX	1464/15	CARRO	19/12/2023 às 00:00	757	R\$ 0,00	R\$ 0,00	R\$ 0,01	0	R\$ 0,00	R\$ 0,00	R\$ 0,01
35189	BOB-4680	FORD / ESCORT L	2624/19	CARRO	19/12/2023 às 00:00	757	R\$ 0,00	R\$ 0,00	R\$ 0,01	0	R\$ 0,00	R\$ 0,00	R\$ 0,01
35193	CVJ-9654	FIAT / PALIO YOUNG	6033/19	CARRO	19/12/2023 às 00:00	757	R\$ 0,00	R\$ 0,00	R\$ 0,01	0	R\$ 0,00	R\$ 0,00	R\$ 0,01
35195	QOM 7G98	JEEP / RENEGADE LNGTD AT	107/20	CARRO	19/12/2023 às 00:00	757	R\$ 0,00	R\$ 0,00	R\$ 0,01	0	R\$ 0,00	R\$ 0,00	R\$ 0,01
35196	CSI-4469	FIAT / UNO MILLE ECONOMY	681/21	CARRO	19/12/2023 às 00:00	757	R\$ 0,00	R\$ 0,00	R\$ 0,01	0	R\$ 0,00	R\$ 0,00	R\$ 0,01
35197	ASQ-4892	VW / SAVEIRO 1.6 CS	486/18	CARRO	19/12/2023 às 00:00	757	R\$ 0,00	R\$ 0,00	R\$ 0,01	0	R\$ 0,00	R\$ 0,00	R\$ 0,01
35199	CGS-3033	VW / Kombi	8801/08	CARRO	19/12/2023 às 00:00	757	R\$ 0,00	R\$ 0,00	R\$ 0,01	0	R\$ 0,00	R\$ 0,00	R\$ 0,01
35200	MYA-3096	VW / KOMBI FURGAO	5148/15	CARRO	19/12/2023 às 00:00	757	R\$ 0,00	R\$ 0,00	R\$ 0,01	0	R\$ 0,00	R\$ 0,00	R\$ 0,01
35201	CKQ-0023	FIAT / FIORINO IE	2817/20	CARRO	19/12/2023 às 00:00	757	R\$ 0,00	R\$ 0,00	R\$ 0,01	0	R\$ 0,00	R\$ 0,00	R\$ 0,01
35202	OQD-8151	VW / KOMBI FURGAO	66/20	CARRO	19/12/2023 às 00:00	757	R\$ 0,00	R\$ 0,00	R\$ 0,01	0	R\$ 0,00	R\$ 0,00	R\$ 0,01
35209	DDM-1343	FIAT / PALIO EX	FX0747-2	CARRO	19/12/2023 às 00:00	757	R\$ 0,00	R\$ 0,00	R\$ 0,01	0	R\$ 0,00	R\$ 0,00	R\$ 0,01
35210	CAA-4035	GM / CORSA WIND	495/09	CARRO	19/12/2023 às 00:00	757	R\$ 0,00	R\$ 0,00	R\$ 0,01	0	R\$ 0,00	R\$ 0,00	R\$ 0,01
35211	BTA-5778	VW / Kombi	6125/16	CARRO	19/12/2023 às 00:00	757	R\$ 0,00	R\$ 0,00	R\$ 0,01	0	R\$ 0,00	R\$ 0,00	R\$ 0,01

35212	EIU-8722	VW / GOL 1.0	1502/17	CARRO	19/12/2023 às 00:00	757	R\$ 0,00	R\$ 0,00	R\$ 0,01	0	R\$ 0,00	R\$ 0,00	R\$ 0,01
35214	JKS-8979	VW / LOGUS GLS	1537/05	CARRO	19/12/2023 às 00:00	757	R\$ 0,00	R\$ 0,00	R\$ 0,01	0	R\$ 0,00	R\$ 0,00	R\$ 0,01
35219	GUU-4802	GM / KADETT GL	1178/14	CARRO	20/12/2023 às 00:00	756	R\$ 0,00	R\$ 0,00	R\$ 0,01	0	R\$ 0,00	R\$ 0,00	R\$ 0,01
35220	KEL-6969	VW / GOLF 2.0	200/11	CARRO	20/12/2023 às 00:00	756	R\$ 0,00	R\$ 0,00	R\$ 0,01	0	R\$ 0,00	R\$ 0,00	R\$ 0,01
35222	QMX-4471	CHEVROLET / ONIX 10MT JOYE	60/21	CARRO	20/12/2023 às 00:00	756	R\$ 0,00	R\$ 0,00	R\$ 0,01	0	R\$ 0,00	R\$ 0,00	R\$ 0,01
35226	MXH-2144	FIAT / TEMPRA HLX 16V	5090-07	CARRO	20/12/2023 às 00:00	756	R\$ 0,00	R\$ 0,00	R\$ 0,01	0	R\$ 0,00	R\$ 0,00	R\$ 0,01
35229	LNN-9254	CITROEN / BERLINGO MP18I	4229/19	CARRO	20/12/2023 às 00:00	756	R\$ 0,00	R\$ 0,00	R\$ 0,01	0	R\$ 0,00	R\$ 0,00	R\$ 0,01
35230	EUN-8339	FIAT / UNO WAY 1.0	1606/19	CARRO	20/12/2023 às 00:00	756	R\$ 0,00	R\$ 0,00	R\$ 0,01	0	R\$ 0,00	R\$ 0,00	R\$ 0,01
35234	CPD-3798	FIAT / PALIO ESTILO DE FIM DE SEMANA	2217/19	CARRO	20/12/2023 às 00:00	756	R\$ 0,00	R\$ 0,00	R\$ 0,01	0	R\$ 0,00	R\$ 0,00	R\$ 0,01
35239	CMJ-2908	VW / GOL 16V	GD2256-1/22	CARRO	20/12/2023 às 00:00	756	R\$ 0,00	R\$ 0,00	R\$ 0,01	0	R\$ 0,00	R\$ 0,00	R\$ 0,01
35240	AHZ-4H96	FIAT / PALIO	FK3743-2/22	CARRO	20/12/2023 às 00:00	756	R\$ 0,00	R\$ 0,00	R\$ 0,01	0	R\$ 0,00	R\$ 0,00	R\$ 0,01
35241	CIK-0553	VW / SAVEIRO CLI	1831/08	CARRO	20/12/2023 às 00:00	756	R\$ 0,00	R\$ 0,00	R\$ 0,01	0	R\$ 0,00	R\$ 0,00	R\$ 0,01
35243	GME-4042	FORD / PAMPA	1417/05	CARRO	20/12/2023 às 00:00	756	R\$ 0,00	R\$ 0,00	R\$ 0,01	0	R\$ 0,00	R\$ 0,00	R\$ 0,01
35244	BUL-9140	GM / CHEVETTE	4499/08	CARRO	20/12/2023 às 00:00	756	R\$ 0,00	R\$ 0,00	R\$ 0,01	0	R\$ 0,00	R\$ 0,00	R\$ 0,01
35245	DIA-0014	FIAT / BRAVA HGT	2296/16	CARRO	20/12/2023 às 00:00	756	R\$ 0,00	R\$ 0,00	R\$ 0,01	0	R\$ 0,00	R\$ 0,00	R\$ 0,01
35246	ETQ-0772	VW / GOL 1.0	AMO145-3/21	CARRO	20/12/2023 às 00:00	756	R\$ 0,00	R\$ 0,00	R\$ 0,01	0	R\$ 0,00	R\$ 0,00	R\$ 0,01
35258	DVR-0365	FIAT / UNO MILLE EP	2198/08	CARRO	20/12/2023 às 00:00	756	R\$ 0,00	R\$ 0,00	R\$ 0,01	0	R\$ 0,00	R\$ 0,00	R\$ 0,01
35260	CRO-1348	RENAULT / CLIO	699/19	CARRO	20/12/2023 às 00:00	756	R\$ 0,00	R\$ 0,00	R\$ 0,01	0	R\$ 0,00	R\$ 0,00	R\$ 0,01
35261	DLU-0904	HONDA / FIT LX	117/20	CARRO	20/12/2023 às 00:00	756	R\$ 0,00	R\$ 0,00	R\$ 0,01	0	R\$ 0,00	R\$ 0,00	R\$ 0,01
35263	CKM-8896	FORD / ESCORT L	4808/18	CARRO	20/12/2023 às 00:00	756	R\$ 0,00	R\$ 0,00	R\$ 0,01	0	R\$ 0,00	R\$ 0,00	R\$ 0,01
35265	BXM-7163	VW / KOMBI PICK UP	239/20	CARRO	20/12/2023 às 00:00	756	R\$ 0,00	R\$ 0,00	R\$ 0,01	0	R\$ 0,00	R\$ 0,00	R\$ 0,01
35266	DEZ-0512	RENAULT / CLIO RN 1.0 16V	2006/18	CARRO	20/12/2023 às 00:00	756	R\$ 0,00	R\$ 0,00	R\$ 0,01	0	R\$ 0,00	R\$ 0,00	R\$ 0,01
35269	DEV-0446	VW / GOL 16V PLUS	CW1415-1/22	CARRO	20/12/2023 às 00:00	756	R\$ 0,00	R\$ 0,00	R\$ 0,01	0	R\$ 0,00	R\$ 0,00	R\$ 0,01
35270	BNM-7069	VW / GOL CL	1850/21	CARRO	20/12/2023 às 00:00	756	R\$ 0,00	R\$ 0,00	R\$ 0,01	0	R\$ 0,00	R\$ 0,00	R\$ 0,01
35271	NNF-9820	SUZUKI/SX4	20/18	CARRO	20/12/2023 às 00:00	756	R\$ 0,00	R\$ 0,00	R\$ 0,01	0	R\$ 0,00	R\$ 0,00	R\$ 0,01
35272	FXK-9J06	HYUNDAI / CRETA 16A PULSE	CV4805-1/22	CARRO	20/12/2023 às 00:00	756	R\$ 0,00	R\$ 0,00	R\$ 0,01	0	R\$ 0,00	R\$ 0,00	R\$ 0,01
35273	CÃO-3727	VW / PASSAT	1997/22	CARRO	20/12/2023 às 00:00	756	R\$ 0,00	R\$ 0,00	R\$ 0,01	0	R\$ 0,00	R\$ 0,00	R\$ 0,01
35274	FGJ-6810	CHEVROLET / CLASSIC LS	1313/22	CARRO	20/12/2023 às 00:00	756	R\$ 0,00	R\$ 0,00	R\$ 0,01	0	R\$ 0,00	R\$ 0,00	R\$ 0,01
35276	CUB-7174	GM / ZAFIRA CONFORTO	2451/17	CARRO	20/12/2023 às 00:00	756	R\$ 0,00	R\$ 0,00	R\$ 0,01	0	R\$ 0,00	R\$ 0,00	R\$ 0,01
35278	GDL-1811	VW / NOVO GOL HL MBV	1746/18	CARRO	20/12/2023 às 00:00	756	R\$ 0,00	R\$ 0,00	R\$ 0,01	0	R\$ 0,00	R\$ 0,00	R\$ 0,01
35279	DWM-6962	FORD / FOCUS GHIA 2.0 LHA	1999/17	CARRO	20/12/2023 às 00:00	756	R\$ 0,00	R\$ 0,00	R\$ 0,01	0	R\$ 0,00	R\$ 0,00	R\$ 0,01
35280	EPG-6844	FORD / FOCO	2688/18	CARRO	20/12/2023 às 00:00	756	R\$ 0,00	R\$ 0,00	R\$ 0,01	0	R\$ 0,00	R\$ 0,00	R\$ 0,01
35281	BMW-7311	T / BMW 325i PH11	1745/18	CARRO	20/12/2023 às 00:00	756	R\$ 0,00	R\$ 0,00	R\$ 0,01	0	R\$ 0,00	R\$ 0,00	R\$ 0,01
35293	CFC-8896	GM / C20 CUSTOM S	3992/07	CARRO	20/12/2023 às 00:00	756	R\$ 0,00	R\$ 0,00	R\$ 0,01	0	R\$ 0,00	R\$ 0,00	R\$ 0,01
35294	AQO-3776	VW / FOX 1.6 PLUS	10036/12	CARRO	20/12/2023 às 00:00	756	R\$ 0,00	R\$ 0,00	R\$ 0,01	0	R\$ 0,00	R\$ 0,00	R\$ 0,01
35295	DDG-4126	GM / CORSA WIND	3261/20	CARRO	20/12/2023 às 00:00	756	R\$ 0,00	R\$ 0,00	R\$ 0,01	0	R\$ 0,00	R\$ 0,00	R\$ 0,01
35296	DWB-3985	GM / CORSA HATCH PREMIUM	3126/16	CARRO	20/12/2023 às 00:00	756	R\$ 0,00	R\$ 0,00	R\$ 0,01	0	R\$ 0,00	R\$ 0,00	R\$ 0,01
35297	CJU-4605	FORD / FIESTA	819/05	CARRO	20/12/2023 às 00:00	756	R\$ 0,00	R\$ 0,00	R\$ 0,01	0	R\$ 0,00	R\$ 0,00	R\$ 0,01
35298	DFG-5000	LR / ALCANCE	1839/11	CARRO	20/12/2023 às 00:00	756	R\$ 0,00	R\$ 0,00	R\$ 0,01	0	R\$ 0,00	R\$ 0,00	R\$ 0,01
35301	FBQ-2009	GM / CAPTIVA	107/21	CARRO	20/12/2023 às 00:00	756	R\$ 0,00	R\$ 0,00	R\$ 0,01	0	R\$ 0,00	R\$ 0,00	R\$ 0,01
35302	IJW-6172	FIAT / PALIO EX	5283/13	CARRO	20/12/2023 às 00:00	756	R\$ 0,00	R\$ 0,00	R\$ 0,01	0	R\$ 0,00	R\$ 0,00	R\$ 0,01
35303	CIR-1785	VW / GOL MI	1663/10	CARRO	20/12/2023 às 00:00	756	R\$ 0,00	R\$ 0,00	R\$ 0,01	0	R\$ 0,00	R\$ 0,00	R\$ 0,01
35304	DOM-0352	VW / Kombi	10189/05	CARRO	20/12/2023 às 00:00	756	R\$ 0,00	R\$ 0,00	R\$ 0,01	0	R\$ 0,00	R\$ 0,00	R\$ 0,01
35306	CEU-4153	VW / PARATI LS	7475/11	CARRO	20/12/2023 às 00:00	756	R\$ 0,00	R\$ 0,00	R\$ 0,01	0	R\$ 0,00	R\$ 0,00	R\$ 0,01
35307	CAZ-2043	VW / KOMBI FURGÃO	6589/11	CARRO	20/12/2023 às 00:00	756	R\$ 0,00	R\$ 0,00	R\$ 0,01	0	R\$ 0,00	R\$ 0,00	R\$ 0,01
35308	DLR-2732	FORD / KA XR 1.6	3109/19	CARRO	20/12/2023 às 00:00	756	R\$ 0,00	R\$ 0,00	R\$ 0,01	0	R\$ 0,00	R\$ 0,00	R\$ 0,01
35310	JZQ-7300	FIAT / FIORINO TREKKING	1186/10	CARRO	20/12/2023 às 00:00	756	R\$ 0,00	R\$ 0,00	R\$ 0,01	0	R\$ 0,00	R\$ 0,00	R\$ 0,01
35316	HRG-8926	RENAULT / CLIO	1167/21	CARRO	20/12/2023 às 00:00	756	R\$ 0,00	R\$ 0,00	R\$ 0,01	0	R\$ 0,00	R\$ 0,00	R\$ 0,01
35317	DAR-6840	M.BENZ / A 190	2261/22	CARRO	20/12/2023 às 00:00	756	R\$ 0,00	R\$ 0,00	R\$ 0,01	0	R\$ 0,00	R\$ 0,00	R\$ 0,01
35322	DQA-8036	GM / CELTA 2P VIDA	21/12	CARRO	20/12/2023 às 00:00	756	R\$ 0,00	R\$ 0,00	R\$ 0,01	0	R\$ 0,00	R\$ 0,00	R\$ 0,01
35323	AOF-4875	GM / CELTA 2P VIDA	61/19	CARRO	20/12/2023 às 00:00	756	R\$ 0,00	R\$ 0,00	R\$ 0,01	0	R\$ 0,00	R\$ 0,00	R\$ 0,01
35325	DMT-1125	TOYOTA/FIELDER / TOYOTA	4846/18	CARRO	20/12/2023 às 00:00	756	R\$ 0,00	R\$ 0,00	R\$ 0,01	0	R\$ 0,00	R\$ 0,00	R\$ 0,01
35326	DML-3671	FORD / FIESTA	2953/21	CARRO	20/12/2023 às 00:00	756	R\$ 0,00	R\$ 0,00	R\$ 0,01	0	R\$ 0,00	R\$ 0,00	R\$ 0,01
35328	DDX-3786	FIAT / PALIO ELX FLEX	6921/17	CARRO	20/12/2023 às 00:00	756	R\$ 0,00	R\$ 0,00	R\$ 0,01	0	R\$ 0,00	R\$ 0,00	R\$ 0,01
35331	CXU-5403	GM / CORSA WIND	4159/21	CARRO	20/12/2023 às 00:00	756	R\$ 0,00	R\$ 0,00	R\$ 0,01	0	R\$ 0,00	R\$ 0,00	R\$ 0,01

35332	DDI-3306	VW / GOL 16V PLUS		138/21	CARRO	20/12/2023 às 00:00	756	R\$ 0,00	R\$ 0,00	R\$ 0,01	0	R\$ 0,00	R\$ 0,00	R\$ 0,01
35333	HFV-5482	CITROEN / C3 GLX 14 FLEX		4112/20	CARRO	20/12/2023 às 00:00	756	R\$ 0,00	R\$ 0,00	R\$ 0,01	0	R\$ 0,00	R\$ 0,00	R\$ 0,01
35334	ASE-2745	FORD / FOCUS 1.6 FLEX HA		313/21	CARRO	20/12/2023 às 00:00	756	R\$ 0,00	R\$ 0,00	R\$ 0,01	0	R\$ 0,00	R\$ 0,00	R\$ 0,01
35339	DYB-3722	FORD/FIESTA SEDAN FLEX / FORD/FIESTA SEDAN FL		300/22	CARRO	20/12/2023 às 00:00	756	R\$ 0,00	R\$ 0,00	R\$ 0,01	0	R\$ 0,00	R\$ 0,00	R\$ 0,01
35341	BXB-7762	VW / Kombi		279/07	CARRO	20/12/2023 às 00:00	756	R\$ 0,00	R\$ 0,00	R\$ 0,01	0	R\$ 0,00	R\$ 0,00	R\$ 0,01
35348	CMM-6369	FIAT / PALIO EDX		2890/03	CARRO	20/12/2023 às 00:00	756	R\$ 0,00	R\$ 0,00	R\$ 0,01	0	R\$ 0,00	R\$ 0,00	R\$ 0,01
35350	DVC-5989	FIAT / DOBLO CARGO FLEX		9107/07	CARRO	20/12/2023 às 00:00	756	R\$ 0,00	R\$ 0,00	R\$ 0,01	0	R\$ 0,00	R\$ 0,00	R\$ 0,01
35351	CNE-7729	GM / CHEVETTE HATCH		1457/18	CARRO	20/12/2023 às 00:00	756	R\$ 0,00	R\$ 0,00	R\$ 0,01	0	R\$ 0,00	R\$ 0,00	R\$ 0,01
35352	FGC-3877	FIAT / PALIO ATTRACTIV 1.0		1591/2016	CARRO	20/12/2023 às 00:00	756	R\$ 0,00	R\$ 0,00	R\$ 0,01	0	R\$ 0,00	R\$ 0,00	R\$ 0,01
35353	FYE-0780	FIAT / FIORINO 1.4 FLEX		6789/16	CARRO	20/12/2023 às 00:00	756	R\$ 0,00	R\$ 0,00	R\$ 0,01	0	R\$ 0,00	R\$ 0,00	R\$ 0,01
35354	BSF-7030	VW / KOMBI FURGÃO		7147/10	CARRO	20/12/2023 às 00:00	756	R\$ 0,00	R\$ 0,00	R\$ 0,01	0	R\$ 0,00	R\$ 0,00	R\$ 0,01
35356	EPK-4858	FIAT / UNO VIVACE 1.0		407/21	CARRO	20/12/2023 às 00:00	756	R\$ 0,00	R\$ 0,00	R\$ 0,01	0	R\$ 0,00	R\$ 0,00	R\$ 0,01
35357	DHV-1634	FIAT / SIENA ELX		591/10	CARRO	20/12/2023 às 00:00	756	R\$ 0,00	R\$ 0,00	R\$ 0,01	0	R\$ 0,00	R\$ 0,00	R\$ 0,01
35358	DMZ-6550	RENAULT / CLIO AUT 10 16VS		3156/21	CARRO	20/12/2023 às 00:00	756	R\$ 0,00	R\$ 0,00	R\$ 0,01	0	R\$ 0,00	R\$ 0,00	R\$ 0,01
35360	BFA-3031	FORD / ESCORT 1.8 XR3		4089/10	CARRO	20/12/2023 às 00:00	756	R\$ 0,00	R\$ 0,00	R\$ 0,01	0	R\$ 0,00	R\$ 0,00	R\$ 0,01
35367	CKG-7778	FIAT / PALIO EL		1198/20	CARRO	20/12/2023 às 00:00	756	R\$ 0,00	R\$ 0,00	R\$ 0,01	0	R\$ 0,00	R\$ 0,00	R\$ 0,01
35368	LXB-1597	IMP / PORSCHE		11950/03	CARRO	20/12/2023 às 00:00	756	R\$ 0,00	R\$ 0,00	R\$ 0,01	0	R\$ 0,00	R\$ 0,00	R\$ 0,01
35369	FGR-7768	CHEVROLET / COBALT 1.8 LTZ		151/18	CARRO	20/12/2023 às 00:00	756	R\$ 0,00	R\$ 0,00	R\$ 0,01	0	R\$ 0,00	R\$ 0,00	R\$ 0,01
35370	COM-2292	PASSAT / TURBO		267/11	CARRO	20/12/2023 às 00:00	756	R\$ 0,00	R\$ 0,00	R\$ 0,01	0	R\$ 0,00	R\$ 0,00	R\$ 0,01
35376	FHY-3806	RENAULT / CLIO		98/20	CARRO	20/12/2023 às 00:00	756	R\$ 0,00	R\$ 0,00	R\$ 0,01	0	R\$ 0,00	R\$ 0,00	R\$ 0,01
35377	DHH-9667	FIAT / SIENA ELX		1461/17	CARRO	20/12/2023 às 00:00	756	R\$ 0,00	R\$ 0,00	R\$ 0,01	0	R\$ 0,00	R\$ 0,00	R\$ 0,01
35381	CKY-0050	VW / SANTANA GLS 2000		941/18	CARRO	20/12/2023 às 00:00	756	R\$ 0,00	R\$ 0,00	R\$ 0,01	0	R\$ 0,00	R\$ 0,00	R\$ 0,01
35382	DEM-4145	VW / PARATI 16V TURBO		1387/09	CARRO	20/12/2023 às 00:00	756	R\$ 0,00	R\$ 0,00	R\$ 0,01	0	R\$ 0,00	R\$ 0,00	R\$ 0,01
35383	BZJ-1070	FIAT / UNO ELETRÔNICO		1445/18	CARRO	20/12/2023 às 00:00	756	R\$ 0,00	R\$ 0,00	R\$ 0,01	0	R\$ 0,00	R\$ 0,00	R\$ 0,01
35385	CPM-7572	VW / PARATI 16V		5651/19	CARRO	20/12/2023 às 00:00	756	R\$ 0,00	R\$ 0,00	R\$ 0,01	0	R\$ 0,00	R\$ 0,00	R\$ 0,01
35386	DIT 1G44	M.BENZ / A 160		111/20	CARRO	20/12/2023 às 00:00	756	R\$ 0,00	R\$ 0,00	R\$ 0,01	0	R\$ 0,00	R\$ 0,00	R\$ 0,01
35419	VSP-3326	HONDA / PCX 150	6 DP DE GUARULHOS	Q55198/23	MOTO	18/12/2023 às 12:48	758	R\$ 0,00	R\$ 0,00	R\$ 0,01	0	R\$ 0,00	R\$ 0,00	R\$ 0,01
35422	BUK-1485	VW / GOL 1000I	DP ARUJA	QY1870-1/2023	CARRO	20/12/2023 às 13:00	756	R\$ 0,00	R\$ 0,00	R\$ 0,01	0	R\$ 0,00	R\$ 0,00	R\$ 0,01
35424	FPW 1D86	VENTILADOR HONDA 160	DP ARUJA	QU 4005-2/2023	MOTO	20/12/2023 às 13:00	756	R\$ 0,00	R\$ 0,00	R\$ 0,01	0	R\$ 0,00	R\$ 0,00	R\$ 0,01
35427	EZH 5F70	FIAT/FIORINO FLEX / FIAT/FIORINO FLEX	DP ROUBO DE CARGA	QX 5446/23	CARRO	21/12/2023 às 13:00	755	R\$ 0,00	R\$ 0,00	R\$ 0,01	0	R\$ 0,00	R\$ 0,00	R\$ 0,01
35428	EOV 0431	HONDA / CG 150 VENTILADOR ESI	1 DP GUARULHOS	QT 6049-1/2023	MOTO	22/12/2023 às 13:00	754	R\$ 0,00	R\$ 0,00	R\$ 0,01	0	R\$ 0,00	R\$ 0,00	R\$ 0,01
35429	CJS-6755	VW / GOL MI	1 DP GUARULHOS	LR1811-2/2023	CARRO	22/12/2023 às 15:00	754	R\$ 0,00	R\$ 0,00	R\$ 0,01	0	R\$ 0,00	R\$ 0,00	R\$ 0,01
35492	VSP-3328	HONDA / CG 160	7 DP GUARULHOS	QF2870-1/2023	MOTO	28/12/2023 às 08:48	748	R\$ 0,00	R\$ 0,00	R\$ 0,01	0	R\$ 0,00	R\$ 0,00	R\$ 0,01
35493	DWU 1J03	HONDA / CG 150 TITAN KS	7 DP GUARULHOS	QJ8166-1/2023	MOTO	28/12/2023 às 08:46	748	R\$ 0,00	R\$ 0,00	R\$ 0,01	0	R\$ 0,00	R\$ 0,00	R\$ 0,01
35494	EFJ 3C67	HONDA / BIZ 125 KS	7 DP GUARULHOS	RD9473-1/2023	MOTO	28/12/2023 às 08:30	748	R\$ 0,00	R\$ 0,00	R\$ 0,01	0	R\$ 0,00	R\$ 0,00	R\$ 0,01
35497	CNF-2808	HONDA / CG 125 TITAN KS	7 DP GUARULHOS	QR8505-1/2023	MOTO	28/12/2023 às 08:30	748	R\$ 0,00	R\$ 0,00	R\$ 0,01	0	R\$ 0,00	R\$ 0,00	R\$ 0,01
35498	VSP-3329	YAMAHA /MT	7 DP GUARULHOS	RE4101-1/2023	MOTO	28/12/2023 às 08:30	748	R\$ 0,00	R\$ 0,00	R\$ 0,01	0	R\$ 0,00	R\$ 0,00	R\$ 0,01
35499	EQS 8C68	YAMAHA / XTZ250 TENERE	7 DP GUARULHOS	QJ6816-1/2023	MOTO	28/12/2023 às 08:46	748	R\$ 0,00	R\$ 0,00	R\$ 0,01	0	R\$ 0,00	R\$ 0,00	R\$ 0,01
35520	ESZ-2576	HONDA / CB 300R	4 DP GUARULHOS	RH8180-1/2023	MOTO	29/12/2023 às 16:00	747	R\$ 0,00	R\$ 0,00	R\$ 0,01	0	R\$ 0,00	R\$ 0,00	R\$ 0,01
35522	VSP-0079	HONDA TWISTER	4 DP GUARULHOS	RG0520-1/2023	MOTO	28/12/2023 às 15:53	748	R\$ 0,00	R\$ 0,00	R\$ 0,01	0	R\$ 0,00	R\$ 0,00	R\$ 0,01
35524	FJX 9B24	MOTO ZONTES	4 DP GUARULHOS	RA 1775-1/2023	MOTO	28/12/2023 às 16:00	748	R\$ 0,00	R\$ 0,00	R\$ 0,01	0	R\$ 0,00	R\$ 0,00	R\$ 0,01
35525	DFV-3798	RENAULT / CLIO RL 1.0 16V	4 DP GUARULHOS	QZ4792-1/2023	CARRO	28/12/2023 às 16:00	748	R\$ 0,00	R\$ 0,00	R\$ 0,01	0	R\$ 0,00	R\$ 0,00	R\$ 0,01
35621	DCC-6865	RENAULT / SCENIC RXE 2.0	MR3	MEV (Microscopia Eletrônica de Varredura)	CARRO	12/12/2023 às 16:48	764	R\$ 0,00	R\$ 0,00	R\$ 0,01	0	R\$ 0,00	R\$ 0,00	R\$ 0,01
35655	FDC 8D26	YAMAHA/LANDER	1 DP GUARULHOS	RK7918-1/2023	MOTO	04/01/2024 às 12:40	741	R\$ 0,00	R\$ 0,00	R\$ 0,01	0	R\$ 0,00	R\$ 0,00	R\$ 0,01
35656	GDF 0I91	HONDA/CG 160 CARGO	1 DP GUARULHOS	RE4374-1/2023	MOTO	04/01/2024 às 12:40	741	R\$ 0,00	R\$ 0,00	R\$ 0,01	0	R\$ 0,00	R\$ 0,00	R\$ 0,01
35659	KRN-0707	GM / CORSA WIND	1 DP GUARULHOS	RD5736-1/2023	CARRO	04/01/2024 às 12:40	741	R\$ 0,00	R\$ 0,00	R\$ 0,01	0	R\$ 0,00	R\$ 0,00	R\$ 0,01
35679	RMP 3C83	FIAT / TORO ENDURANCE AT6	1 DP GUARULHOS	AE1867-1/2024	CARRO	05/01/2024 às 17:30	740	R\$ 0,00	R\$ 0,00	R\$ 0,01	0	R\$ 0,00	R\$ 0,00	R\$ 0,01
35682	VSP-5001	HONDA CG 160	4 DP GUARULHOS	AA0655-1/2024	CARRO	05/01/2024 às 19:00	740	R\$ 0,00	R\$ 0,00	R\$ 0,01	0	R\$ 0,00	R\$ 0,00	R\$ 0,01
35685	VSP-5039	H HONDA 150	DP SANTA ISABEL	RK9554-1/2023	MOTO	05/01/2024 às 22:00	740	R\$ 0,00	R\$ 0,00	R\$ 0,01	0	R\$ 0,00	R\$ 0,00	R\$ 0,01
35686	VSP-5087	YAMAHA / XTZ250 LANDER	DP SANTA ISABEL	AB5823-1/2024	MOTO	05/01/2024 às 22:00	740	R\$ 0,00	R\$ 0,00	R\$ 0,01	0	R\$ 0,00	R\$ 0,00	R\$ 0,01
35755	GAC 8A25	CARRETINHA	7 DP GUARULHOS	RL0750-1/2024	CARRO	05/01/2024 às 20:00	740	R\$ 0,00	R\$ 0,00	R\$ 0,01	0	R\$ 0,00	R\$ 0,00	R\$ 0,01
35757	CGP-8972	GM / CORSA SUPER	7 DP GUARULHOS	RJ2595-1/2024	CARRO	05/01/2024 às 23:00	740	R\$ 0,00	R\$ 0,00	R\$ 0,01	0	R\$ 0,00	R\$ 0,00	R\$ 0,01
35784	HGE-9129	VW / GOL 1.0	4 DP GUARULHOS	AG1374-1/2024	CARRO	11/01/2024 às 16:15	734	R\$ 0,00	R\$ 0,00	R\$ 0,01	0	R\$ 0,00	R\$ 0,00	R\$ 0,01
35785	FHH 8F06	STRADA	4 DP GUARULHOS	AH3064-1/2024	CARRO	11/01/2024 às 16:15	734	R\$ 0,00	R\$ 0,00	R\$ 0,01	0	R\$ 0,00	R\$ 0,00	R\$ 0,01
35791	GGB 8D07	HONDA CG 160	1 DP GUARULHOS	AG7900-1/2024	MOTO	12/01/2024 às 15:40	733	R\$ 0,00	R\$ 0,00	R\$ 0,01	0	R\$ 0,00	R\$ 0,00	R\$ 0,01

35792	FVB-4783	HONDA / PCX 150	1 DP GUARULHOS	AG8879-1/2024	MOTO	12/01/2024 às 16:29	733	R\$ 0,00	R\$ 0,00	R\$ 0,01	0	R\$ 0,00	R\$ 0,00	R\$ 0,01
35800	ERB 9C05	FIAT / SIENA FIRE FLEX	DP ARUJA	RI2334-1/24	CARRO	12/01/2024 às 20:00	733	R\$ 0,00	R\$ 0,00	R\$ 0,01	0	R\$ 0,00	R\$ 0,00	R\$ 0,01
35801	DRS-8834	FIAT / PALIO ELX FLEX	DP ARUJA	AK6938-1/2024	CARRO	12/01/2024 às 17:15	733	R\$ 0,00	R\$ 0,00	R\$ 0,01	0	R\$ 0,00	R\$ 0,00	R\$ 0,01
35803	EQY 0G52	FIAT / PALIO FIRE ECONOMY	DP ARUJA	AD2348-1/2024	CARRO	12/01/2024 às 17:15	733	R\$ 0,00	R\$ 0,00	R\$ 0,01	0	R\$ 0,00	R\$ 0,00	R\$ 0,01
35860	MPA-0763	FORD / CARGO 1517 F	PÁTIO MR3	AG4524-1/2022	CAMINHÃO	17/01/2024 às 15:50	728	R\$ 0,00	R\$ 0,00	R\$ 0,01	0	R\$ 0,00	R\$ 0,00	R\$ 0,01
35861	NBJ-8483	SCANIA / R 440 A4X2	06 DP	JJ8260-1/2022	PEÇAS	17/01/2024 às 16:45	728	R\$ 0,00	R\$ 0,00	R\$ 0,01	0	R\$ 0,00	R\$ 0,00	R\$ 0,01
35925	123-6546	SUCATA	PÁTIO MR3	2271,13	PEÇAS	22/01/2024 às 08:00	723	R\$ 0,00	R\$ 0,00	R\$ 0,01	0	R\$ 0,00	R\$ 0,00	R\$ 0,01
35926	789-5665	SUCATA	PÁTIO MR3	2641,17	CARRO	22/01/2024 às 08:00	723	R\$ 0,00	R\$ 0,00	R\$ 0,01	0	R\$ 0,00	R\$ 0,00	R\$ 0,01
35927	569-6666	SUCATA	PÁTIO MR3	1161,09	CARRO	22/01/2024 às 08:00	723	R\$ 0,00	R\$ 0,00	R\$ 0,01	0	R\$ 0,00	R\$ 0,00	R\$ 0,01
35928	256-9999	SUCATAS	PÁTIO MR3	1310,08	PEÇAS	22/01/2024 às 08:00	723	R\$ 0,00	R\$ 0,00	R\$ 0,01	0	R\$ 0,00	R\$ 0,00	R\$ 0,01
35930	320-0112	SUCATAS	PÁTIO MR3	2378,13	PEÇAS	22/01/2024 às 08:00	723	R\$ 0,00	R\$ 0,00	R\$ 0,01	0	R\$ 0,00	R\$ 0,00	R\$ 0,01
35932	579-9666	SUCATAS	PÁTIO MR3	6148,07	PEÇAS	22/01/2024 às 08:00	723	R\$ 0,00	R\$ 0,00	R\$ 0,01	0	R\$ 0,00	R\$ 0,00	R\$ 0,01
35934	456-9998	SUCATAS	PÁTIO MR3	485,04	PEÇAS	22/01/2024 às 08:00	723	R\$ 0,00	R\$ 0,00	R\$ 0,01	0	R\$ 0,00	R\$ 0,00	R\$ 0,01
35935	566-2131	SUCATAS	PÁTIO MR3	3312,20	PEÇAS	22/01/2024 às 08:00	723	R\$ 0,00	R\$ 0,00	R\$ 0,01	0	R\$ 0,00	R\$ 0,00	R\$ 0,01
35937	523-6133	MOTOR	PÁTIO MR3	281,15	PEÇAS	22/01/2024 às 09:00	723	R\$ 0,00	R\$ 0,00	R\$ 0,01	0	R\$ 0,00	R\$ 0,00	R\$ 0,01
35938	845-6332	MOTOR	PÁTIO MR3	3238,10	PEÇAS	22/01/2024 às 09:00	723	R\$ 0,00	R\$ 0,00	R\$ 0,01	0	R\$ 0,00	R\$ 0,00	R\$ 0,01
35939	589-9774	MOTOR	PÁTIO MR3	53 21	PEÇAS	22/01/2024 às 09:00	723	R\$ 0,00	R\$ 0,00	R\$ 0,01	0	R\$ 0,00	R\$ 0,00	R\$ 0,01
35940	566-9232	MOTOR	PÁTIO MR3	189,20	PEÇAS	22/01/2024 às 09:00	723	R\$ 0,00	R\$ 0,00	R\$ 0,01	0	R\$ 0,00	R\$ 0,00	R\$ 0,01
35942	CHT-6254	FIAT / FIAT UNO CS	7 DP GUARULHOS	AS2617-1/2024	CARRO	23/01/2024 às 08:00	722	R\$ 0,00	R\$ 0,00	R\$ 0,01	0	R\$ 0,00	R\$ 0,00	R\$ 0,01
35943	DMI-2825	CITROEN / C3 EXCL 16 16V	7 DP GUARULHOS	AD3446-1/2024	CARRO	23/01/2024 às 08:00	722	R\$ 0,00	R\$ 0,00	R\$ 0,01	0	R\$ 0,00	R\$ 0,00	R\$ 0,01
35944	DXK 6J41	HONDA / CG 125 VENTILADOR	7 DP GUARULHOS	AM7514-1/2024	MOTO	23/01/2024 às 08:00	722	R\$ 0,00	R\$ 0,00	R\$ 0,01	0	R\$ 0,00	R\$ 0,00	R\$ 0,01
35945	VSP-8906	YAMAHA/XTZ 150 CROSSER E	7 DP GUARULHOS	AP8156-1/2024	MOTO	23/01/2024 às 08:00	722	R\$ 0,00	R\$ 0,00	R\$ 0,01	0	R\$ 0,00	R\$ 0,00	R\$ 0,01
35946	EJQ-3649	HONDA / CB 300R	7 DP GUARULHOS	RH 8851-1/2023	MOTO	23/01/2024 às 08:00	722	R\$ 0,00	R\$ 0,00	R\$ 0,01	0	R\$ 0,00	R\$ 0,00	R\$ 0,01
35947	EOV-1542	HONDA / CG 125 VENTILADOR KS	7 DP GUARULHOS	RD4175-1/2023	MOTO	23/01/2024 às 08:00	722	R\$ 0,00	R\$ 0,00	R\$ 0,01	0	R\$ 0,00	R\$ 0,00	R\$ 0,01
35948	785-3211	MOTOR	PÁTIO MR3	1540,19	PEÇAS	22/01/2024 às 09:01	723	R\$ 0,00	R\$ 0,00	R\$ 0,01	0	R\$ 0,00	R\$ 0,00	R\$ 0,01
35949	258-9633	MOTOR	PÁTIO MR3	1586,19	PEÇAS	22/01/2024 às 09:00	723	R\$ 0,00	R\$ 0,00	R\$ 0,01	0	R\$ 0,00	R\$ 0,00	R\$ 0,01
35950	569-9555	MOTOR	PÁTIO MR3	2919-19A	PEÇAS	22/01/2024 às 09:00	723	R\$ 0,00	R\$ 0,00	R\$ 0,01	0	R\$ 0,00	R\$ 0,00	R\$ 0,01
35951	236-5956	MOTOR	PÁTIO MR3	2719.19E	PEÇAS	22/01/2024 às 09:00	723	R\$ 0,00	R\$ 0,00	R\$ 0,01	0	R\$ 0,00	R\$ 0,00	R\$ 0,01
35952	489-6599	MOTOR	PÁTIO MR3	605.21A	PEÇAS	22/01/2024 às 10:00	723	R\$ 0,00	R\$ 0,00	R\$ 0,01	0	R\$ 0,00	R\$ 0,00	R\$ 0,01
35953	DAM-3412	RENALT / KANGOO	MR3	3482,06	CARRO	22/01/2024 às 09:00	723	R\$ 0,00	R\$ 0,00	R\$ 0,01	0	R\$ 0,00	R\$ 0,00	R\$ 0,01
35954	452-6662	MOTOR	PÁTIO MR3	187,20	PEÇAS	22/01/2024 às 10:00	723	R\$ 0,00	R\$ 0,00	R\$ 0,01	0	R\$ 0,00	R\$ 0,00	R\$ 0,01
35955	GTM-7658	FIAT / PALIO	MR3	452-12	CARRO	22/01/2024 às 16:00	723	R\$ 0,00	R\$ 0,00	R\$ 0,01	0	R\$ 0,00	R\$ 0,00	R\$ 0,01
35956	456-6325	MOTOR	PÁTIO MR3	2823.18A	PEÇAS	22/01/2024 às 10:00	723	R\$ 0,00	R\$ 0,00	R\$ 0,01	0	R\$ 0,00	R\$ 0,00	R\$ 0,01
35957	236-5955	MOTOR	PÁTIO MR3	1314.13	PEÇAS	22/01/2024 às 10:00	723	R\$ 0,00	R\$ 0,00	R\$ 0,01	0	R\$ 0,00	R\$ 0,00	R\$ 0,01
35958	199-6555	MOTOR	PÁTIO MR3	3102.11	PEÇAS	22/01/2024 às 11:00	723	R\$ 0,00	R\$ 0,00	R\$ 0,01	0	R\$ 0,00	R\$ 0,00	R\$ 0,01
35959	556-9945	MOTOR	PÁTIO MR3	2719.19C	PEÇAS	22/01/2024 às 11:00	723	R\$ 0,00	R\$ 0,00	R\$ 0,01	0	R\$ 0,00	R\$ 0,00	R\$ 0,01
35960	458-9622	MOTOR	PÁTIO MR3	2719.19D	PEÇAS	22/01/2024 às 11:00	723	R\$ 0,00	R\$ 0,00	R\$ 0,01	0	R\$ 0,00	R\$ 0,00	R\$ 0,01
35961	452-9559	MOTOR	PÁTIO MR3	4884,16	PEÇAS	22/01/2024 às 11:00	723	R\$ 0,00	R\$ 0,00	R\$ 0,01	0	R\$ 0,00	R\$ 0,00	R\$ 0,01
35962	456-6266	MOTOR	PÁTIO MR3	3401.1\ 22	PEÇAS	22/01/2024 às 11:00	723	R\$ 0,00	R\$ 0,00	R\$ 0,01	0	R\$ 0,00	R\$ 0,00	R\$ 0,01
35963	456-2165	MOTOR	PÁTIO MR3	2767,10	PEÇAS	22/01/2024 às 11:00	723	R\$ 0,00	R\$ 0,00	R\$ 0,01	0	R\$ 0,00	R\$ 0,00	R\$ 0,01
35965	123-6451	MOTOR	PÁTIO MR3	8284,16	PEÇAS	22/01/2024 às 11:00	723	R\$ 0,00	R\$ 0,00	R\$ 0,01	0	R\$ 0,00	R\$ 0,00	R\$ 0,01
35967	466-1222	MOTOR	PÁTIO MR3	325.21A	MOTO	22/01/2024 às 11:00	723	R\$ 0,00	R\$ 0,00	R\$ 0,01	0	R\$ 0,00	R\$ 0,00	R\$ 0,01
35968	452-6656	MOTOR	PÁTIO MR3	943,15	PEÇAS	22/01/2024 às 11:00	723	R\$ 0,00	R\$ 0,00	R\$ 0,01	0	R\$ 0,00	R\$ 0,00	R\$ 0,01
35969	287-9555	MOTOR	PÁTIO MR3	257,11	PEÇAS	22/01/2024 às 11:00	723	R\$ 0,00	R\$ 0,00	R\$ 0,01	0	R\$ 0,00	R\$ 0,00	R\$ 0,01
35970	599-8552	MOTOR	PÁTIO MR3	6622,16	PEÇAS	22/01/2024 às 13:00	723	R\$ 0,00	R\$ 0,00	R\$ 0,01	0	R\$ 0,00	R\$ 0,00	R\$ 0,01
35971	EJQ-6918	HONDA / LEAD 110	1 DP GUARULHOS	AY 7707-1/2024	MOTO	23/01/2024 às 13:45	722	R\$ 0,00	R\$ 0,00	R\$ 0,01	0	R\$ 0,00	R\$ 0,00	R\$ 0,01
35972	788-4665	MOTOR	PÁTIO MR3	1124.17A	PEÇAS	22/01/2024 às 13:00	723	R\$ 0,00	R\$ 0,00	R\$ 0,01	0	R\$ 0,00	R\$ 0,00	R\$ 0,01
35973	VSP-0931	YAMAHA/LANDER XTZ250	1 DP GUARULHOS	AY5499-1/2024	MOTO	23/01/2024 às 13:45	722	R\$ 0,00	R\$ 0,00	R\$ 0,01	0	R\$ 0,00	R\$ 0,00	R\$ 0,01
35974	456-9874	MOTOR	PÁTIO MR3	192,20	PEÇAS	22/01/2024 às 09:00	723	R\$ 0,00	R\$ 0,00	R\$ 0,01	0	R\$ 0,00	R\$ 0,00	R\$ 0,01
35975	ECP 2E49	HONDA / NX-4 FALCON	1 DP GUARULHOS	AX 9273-1/2024	MOTO	23/01/2024 às 13:45	722	R\$ 0,00	R\$ 0,00	R\$ 0,01	0	R\$ 0,00	R\$ 0,00	R\$ 0,01
35976	889-9544	MOTOR	PÁTIO MR3	1280,20	PEÇAS	22/01/2024 às 09:00	723	R\$ 0,00	R\$ 0,00	R\$ 0,01	0	R\$ 0,00	R\$ 0,00	R\$ 0,01
35977	558-9654	MOTOR	PÁTIO MR3	297604	PEÇAS	22/01/2024 às 08:00	723	R\$ 0,00	R\$ 0,00	R\$ 0,01	0	R\$ 0,00	R\$ 0,00	R\$ 0,01
35978	455-9984	MOTOR	PÁTIO MR3	9974,10	PEÇAS	22/01/2024 às 09:00	723	R\$ 0,00	R\$ 0,00	R\$ 0,01	0	R\$ 0,00	R\$ 0,00	R\$ 0,01
35979	LCL-5978	A6 / A6	MR3	1780.10	CARRO	23/01/2024 às 15:30	722	R\$ 0,00	R\$ 0,00	R\$ 0,01	0	R\$ 0,00	R\$ 0,00	R\$ 0,01
35981	CVV-7863	FIAT / PALIO ELX	MR3	1792.02	CARRO	23/01/2024 às 15:30	722	R\$ 0,00	R\$ 0,00	R\$ 0,01	0	R\$ 0,00	R\$ 0,00	R\$ 0,01

35982	BJR-6977	GM / CHEVETTE	MR3	6138.02	CARRO	23/01/2024 às 09:40	722	R\$ 0,00	R\$ 0,00	R\$ 0,01	0	R\$ 0,00	R\$ 0,00	R\$ 0,01
35983	BNM-2723	VW / PARATI GL	MR3	4034.02	CARRO	23/01/2024 às 15:30	722	R\$ 0,00	R\$ 0,00	R\$ 0,01	0	R\$ 0,00	R\$ 0,00	R\$ 0,01
35985	DPB-2113	VW / SANTANA	MR3	5543,16	CARRO	23/01/2024 às 15:00	722	R\$ 0,00	R\$ 0,00	R\$ 0,01	0	R\$ 0,00	R\$ 0,00	R\$ 0,01
35986	DER-9645	FIAT / TEMPRA	MR3	4268.03	CARRO	23/01/2024 às 16:00	722	R\$ 0,00	R\$ 0,00	R\$ 0,01	0	R\$ 0,00	R\$ 0,00	R\$ 0,01
35988	JUK-5810	FIAT / PALIO WEEKEND 16V	MR3	5798,10	CARRO	23/01/2024 às 15:00	722	R\$ 0,00	R\$ 0,00	R\$ 0,01	0	R\$ 0,00	R\$ 0,00	R\$ 0,01
35990	CNY-8366	FORD / MONDEO	MR3	2571,20	CARRO	23/01/2024 às 15:00	722	R\$ 0,00	R\$ 0,00	R\$ 0,01	0	R\$ 0,00	R\$ 0,00	R\$ 0,01
35992	LCT-4599	FORD / ESCORT	MR3	1639,08	CARRO	23/01/2024 às 15:00	722	R\$ 0,00	R\$ 0,00	R\$ 0,01	0	R\$ 0,00	R\$ 0,00	R\$ 0,01
35994	BLC-3191	FORD / ESCORT L	MR3	7186,08	CARRO	23/01/2024 às 15:00	722	R\$ 0,00	R\$ 0,00	R\$ 0,01	0	R\$ 0,00	R\$ 0,00	R\$ 0,01
35995	CHW-8777	FORD / ESCORT L	MR3	243,11	CARRO	23/01/2024 às 16:00	722	R\$ 0,00	R\$ 0,00	R\$ 0,01	0	R\$ 0,00	R\$ 0,00	R\$ 0,01
35996	VSP-5302	VW/GOL	MR3	6321,03	CARRO	23/01/2024 às 15:00	722	R\$ 0,00	R\$ 0,00	R\$ 0,01	0	R\$ 0,00	R\$ 0,00	R\$ 0,01
36003	154-6995	MOTOR	PÁTIO MR3	3102.110	PEÇAS	22/01/2024 às 11:00	723	R\$ 0,00	R\$ 0,00	R\$ 0,01	0	R\$ 0,00	R\$ 0,00	R\$ 0,01
36005	236-4466	MOTOR	PÁTIO MR3	6274160	PEÇAS	22/01/2024 às 11:00	723	R\$ 0,00	R\$ 0,00	R\$ 0,01	0	R\$ 0,00	R\$ 0,00	R\$ 0,01
36008	ONP-0527	FUSCA	PÁTIO MR3	5473\2004	CARRO	22/01/2024 às 08:00	723	R\$ 0,00	R\$ 0,00	R\$ 0,01	0	R\$ 0,00	R\$ 0,00	R\$ 0,01
36009	BYB-7050	3 PORTAS DE CARRO	PÁTIO MR3	2153\05	PEÇAS	22/01/2024 às 08:00	723	R\$ 0,00	R\$ 0,00	R\$ 0,01	0	R\$ 0,00	R\$ 0,00	R\$ 0,01
36010	669-8446	SUCATA	PÁTIO MR3	41967\03	PEÇAS	22/01/2024 às 08:00	723	R\$ 0,00	R\$ 0,00	R\$ 0,01	0	R\$ 0,00	R\$ 0,00	R\$ 0,01
36011	BMJ-7263	VW / GOL LS	PÁTIO MR3	6385\05	CARRO	22/01/2024 às 08:00	723	R\$ 0,00	R\$ 0,00	R\$ 0,01	0	R\$ 0,00	R\$ 0,00	R\$ 0,01
36012	BXB1216	SUCATA	PÁTIO MR3	1513\20	PEÇAS	22/01/2024 às 08:00	723	R\$ 0,00	R\$ 0,00	R\$ 0,01	0	R\$ 0,00	R\$ 0,00	R\$ 0,01
36013	265-5466	3 PORTAS DE CARRO	PÁTIO MR3	614807	PEÇAS	22/01/2024 às 08:00	723	R\$ 0,00	R\$ 0,00	R\$ 0,01	0	R\$ 0,00	R\$ 0,00	R\$ 0,01
36014	564-9952	SUCATA	PÁTIO MR3	771\18	PEÇAS	22/01/2024 às 08:00	723	R\$ 0,00	R\$ 0,00	R\$ 0,01	0	R\$ 0,00	R\$ 0,00	R\$ 0,01
36015	566-9746	SUCATAS	PÁTIO MR3	9770\18	PEÇAS	22/01/2024 às 08:00	723	R\$ 0,00	R\$ 0,00	R\$ 0,01	0	R\$ 0,00	R\$ 0,00	R\$ 0,01
36016	332-1159	PORTAS,TETOS,CANO DE DESCARGAS	PÁTIO MR3	36\19	PEÇAS	22/01/2024 às 08:00	723	R\$ 0,00	R\$ 0,00	R\$ 0,01	0	R\$ 0,00	R\$ 0,00	R\$ 0,01
36017	597-9456	TETOS, PORTAS	PÁTIO MR3	12\17	PEÇAS	22/01/2024 às 08:00	723	R\$ 0,00	R\$ 0,00	R\$ 0,01	0	R\$ 0,00	R\$ 0,00	R\$ 0,01
36018	665-9874	CHASSI,PORTAS	PÁTIO MR3	4645\19	PEÇAS	22/01/2024 às 08:00	723	R\$ 0,00	R\$ 0,00	R\$ 0,01	0	R\$ 0,00	R\$ 0,00	R\$ 0,01
36019	456-9516	PORTAS, TETOS, CHASSI	PÁTIO MR3	4884\16	PEÇAS	22/01/2024 às 08:00	723	R\$ 0,00	R\$ 0,00	R\$ 0,01	0	R\$ 0,00	R\$ 0,00	R\$ 0,01
36021	256-2133	TETOS, CHASSI, PARACHOQUE	PÁTIO MR3	8284\16	PEÇAS	22/01/2024 às 08:00	723	R\$ 0,00	R\$ 0,00	R\$ 0,01	0	R\$ 0,00	R\$ 0,00	R\$ 0,01
36022	589-5322	MOTOR	PÁTIO MR3	1322\08	PEÇAS	22/01/2024 às 08:00	723	R\$ 0,00	R\$ 0,00	R\$ 0,01	0	R\$ 0,00	R\$ 0,00	R\$ 0,01
36023	488-8953	MOTOR	PÁTIO MR3	5836\17	PEÇAS	22/01/2024 às 08:00	723	R\$ 0,00	R\$ 0,00	R\$ 0,01	0	R\$ 0,00	R\$ 0,00	R\$ 0,01
36024	459-9823	CAIXA DE MARCHA	PÁTIO MR3	KG2373-2\22	PEÇAS	22/01/2024 às 08:00	723	R\$ 0,00	R\$ 0,00	R\$ 0,01	0	R\$ 0,00	R\$ 0,00	R\$ 0,01
36025	546-2156	MOTOR	PÁTIO MR3	5836\2017	PEÇAS	22/01/2024 às 08:00	723	R\$ 0,00	R\$ 0,00	R\$ 0,01	0	R\$ 0,00	R\$ 0,00	R\$ 0,01
36028	448-9595	PEÇA	MR3	449\09	PEÇAS	23/01/2024 às 13:00	722	R\$ 0,00	R\$ 0,00	R\$ 0,01	0	R\$ 0,00	R\$ 0,00	R\$ 0,01
36029	444-5252	PEÇA	MR3	12\17	PEÇAS	23/01/2024 às 08:30	722	R\$ 0,00	R\$ 0,00	R\$ 0,01	0	R\$ 0,00	R\$ 0,00	R\$ 0,01
36030	444-5256	PEÇA	MR3	926\11	PEÇAS	23/01/2024 às 13:00	722	R\$ 0,00	R\$ 0,00	R\$ 0,01	0	R\$ 0,00	R\$ 0,00	R\$ 0,01
36031	444-8585	BLOCO	MR3	321\14	PEÇAS	23/01/2024 às 13:00	722	R\$ 0,00	R\$ 0,00	R\$ 0,01	0	R\$ 0,00	R\$ 0,00	R\$ 0,01
36032	353-5353	MOTOR	MR3	2154\16	PEÇAS	23/01/2024 às 13:00	722	R\$ 0,00	R\$ 0,00	R\$ 0,01	0	R\$ 0,00	R\$ 0,00	R\$ 0,01
36033	636-3633	PEÇAS	MR3	15\93	PEÇAS	23/01/2024 às 13:00	722	R\$ 0,00	R\$ 0,00	R\$ 0,01	0	R\$ 0,00	R\$ 0,00	R\$ 0,01
36034	020-2030	MOTOR	MR3	215\14	PEÇAS	23/01/2024 às 15:00	722	R\$ 0,00	R\$ 0,00	R\$ 0,01	0	R\$ 0,00	R\$ 0,00	R\$ 0,01
36035	639-6332	MOTOR	MR3	1246\13	PEÇAS	23/01/2024 às 12:00	722	R\$ 0,00	R\$ 0,00	R\$ 0,01	0	R\$ 0,00	R\$ 0,00	R\$ 0,01
36036	556-9987	MOTOR	PÁTIO MR3	568612\2022	PEÇAS	22/01/2024 às 08:00	723	R\$ 0,00	R\$ 0,00	R\$ 0,01	0	R\$ 0,00	R\$ 0,00	R\$ 0,01
36037	020-2125	MOTOR	MR3	1053\16	PEÇAS	23/01/2024 às 13:00	722	R\$ 0,00	R\$ 0,00	R\$ 0,01	0	R\$ 0,00	R\$ 0,00	R\$ 0,01
36038	789-6544	MOTOR	PÁTIO MR3	OF2919\19	PEÇAS	22/01/2024 às 08:00	723	R\$ 0,00	R\$ 0,00	R\$ 0,01	0	R\$ 0,00	R\$ 0,00	R\$ 0,01
36039	148-5142	MOTOR DE MOTO	MR3	487\18A	PEÇAS	23/01/2024 às 13:00	722	R\$ 0,00	R\$ 0,00	R\$ 0,01	0	R\$ 0,00	R\$ 0,00	R\$ 0,01
36040	563-2112	MOTOR	PÁTIO MR3	2438\2016	PEÇAS	22/01/2024 às 08:00	723	R\$ 0,00	R\$ 0,00	R\$ 0,01	0	R\$ 0,00	R\$ 0,00	R\$ 0,01
36041	024-8751	PEÇA	MR3	Nº 058003 SEM/BO	PEÇAS	23/01/2024 às 13:00	722	R\$ 0,00	R\$ 0,00	R\$ 0,01	0	R\$ 0,00	R\$ 0,00	R\$ 0,01
36042	896-3233	PEÇA	PÁTIO MR3	0F186\20	PEÇAS	22/01/2024 às 08:00	723	R\$ 0,00	R\$ 0,00	R\$ 0,01	0	R\$ 0,00	R\$ 0,00	R\$ 0,01
36043	147-5842	MOTOR	MR3	1585\15	PEÇAS	23/01/2024 às 14:00	722	R\$ 0,00	R\$ 0,00	R\$ 0,01	0	R\$ 0,00	R\$ 0,00	R\$ 0,01
36044	236-9996	MOTOR	PÁTIO MR3	1529\2019	PEÇAS	22/01/2024 às 08:00	723	R\$ 0,00	R\$ 0,00	R\$ 0,01	0	R\$ 0,00	R\$ 0,00	R\$ 0,01
36045	635-2147	BLOCO	MR3	1215\16	PEÇAS	23/01/2024 às 13:00	722	R\$ 0,00	R\$ 0,00	R\$ 0,01	0	R\$ 0,00	R\$ 0,00	R\$ 0,01
36046	563-2122	BLOCO	PÁTIO MR3	191\20	PEÇAS	22/01/2024 às 08:00	723	R\$ 0,00	R\$ 0,00	R\$ 0,01	0	R\$ 0,00	R\$ 0,00	R\$ 0,01
36047	526-5874	BLOCO	MR3	6214\11	PEÇAS	23/01/2024 às 13:00	722	R\$ 0,00	R\$ 0,00	R\$ 0,01	0	R\$ 0,00	R\$ 0,00	R\$ 0,01
36048	895-5665	MOTOR	PÁTIO MR3	2823\18A	PEÇAS	22/01/2024 às 08:00	723	R\$ 0,00	R\$ 0,00	R\$ 0,01	0	R\$ 0,00	R\$ 0,00	R\$ 0,01
36049	855-6955	PEÇA	PÁTIO MR3	OF2919\19	PEÇAS	22/01/2024 às 08:00	723	R\$ 0,00	R\$ 0,00	R\$ 0,01	0	R\$ 0,00	R\$ 0,00	R\$ 0,01
36050	152-5635	PEÇA	PÁTIO PRF	Nº 759878 SEM/BO	PEÇAS	23/01/2024 às 13:00	722	R\$ 0,00	R\$ 0,00	R\$ 0,01	0	R\$ 0,00	R\$ 0,00	R\$ 0,01
36051	566-9321	CÂMBIO DO MOTOR	PÁTIO MR3	1596\18	PEÇAS	22/01/2024 às 08:00	723	R\$ 0,00	R\$ 0,00	R\$ 0,01	0	R\$ 0,00	R\$ 0,00	R\$ 0,01
36052	123-6556	MOTOR	PÁTIO MR3	340\13	PEÇAS	22/01/2024 às 08:00	723	R\$ 0,00	R\$ 0,00	R\$ 0,01	0	R\$ 0,00	R\$ 0,00	R\$ 0,01
36053	256-4651	MOTOR	PÁTIO MR3	1037-18	PEÇAS	22/01/2024 às 10:01	723	R\$ 0,00	R\$ 0,00	R\$ 0,01	0	R\$ 0,00	R\$ 0,00	R\$ 0,01

36054	563-2996	PEÇA	PÁTIO MR3	93\18A	PEÇAS	22/01/2024 às 08:00	723	R\$ 0,00	R\$ 0,00	R\$ 0,01	0	R\$ 0,00	R\$ 0,00	R\$ 0,01
36055	562-6663	BLOCO	PÁTIO MR3	340\13	PEÇAS	22/01/2024 às 08:00	723	R\$ 0,00	R\$ 0,00	R\$ 0,01	0	R\$ 0,00	R\$ 0,00	R\$ 0,01
36056	464-4466	MOTOR	PÁTIO MR3	BO NA PG ANTERIOR	PEÇAS	23/01/2024 às 13:00	722	R\$ 0,00	R\$ 0,00	R\$ 0,01	0	R\$ 0,00	R\$ 0,00	R\$ 0,01
36057	123-3633	PEÇA	PÁTIO MR3	403\14	PEÇAS	22/01/2024 às 08:00	723	R\$ 0,00	R\$ 0,00	R\$ 0,01	0	R\$ 0,00	R\$ 0,00	R\$ 0,01
36058	236-6654	PEÇA	PÁTIO MR3	6167\16	PEÇAS	22/01/2024 às 08:00	723	R\$ 0,00	R\$ 0,00	R\$ 0,01	0	R\$ 0,00	R\$ 0,00	R\$ 0,01
36059	777-7747	PEÇA	PÁTIO MR3	4530/16	PEÇAS	23/01/2024 às 13:00	722	R\$ 0,00	R\$ 0,00	R\$ 0,01	0	R\$ 0,00	R\$ 0,00	R\$ 0,01
36060	489-6445	MOTOR	PÁTIO MR3	0324\18	PEÇAS	22/01/2024 às 08:00	723	R\$ 0,00	R\$ 0,00	R\$ 0,01	0	R\$ 0,00	R\$ 0,00	R\$ 0,01
36061	020-1020	MOTOR INFERIOR HONDA	PÁTIO MR3	85/15	PEÇAS	23/01/2024 às 14:00	722	R\$ 0,00	R\$ 0,00	R\$ 0,01	0	R\$ 0,00	R\$ 0,00	R\$ 0,01
36062	123-6698	MOTOR	PÁTIO MR3	548\19	PEÇAS	22/01/2024 às 08:00	723	R\$ 0,00	R\$ 0,00	R\$ 0,01	0	R\$ 0,00	R\$ 0,00	R\$ 0,01
36063	323-2010	MOTOR DE MOTO	PÁTIO MR3	SEM BO	PEÇAS	23/01/2024 às 14:00	722	R\$ 0,00	R\$ 0,00	R\$ 0,01	0	R\$ 0,00	R\$ 0,00	R\$ 0,01
36064	456-9887	CAMBIO	PÁTIO MR3	12/17	PEÇAS	22/01/2024 às 08:00	723	R\$ 0,00	R\$ 0,00	R\$ 0,01	0	R\$ 0,00	R\$ 0,00	R\$ 0,01
36065	156-9874	MOTOR	PÁTIO MR3	2\14	PEÇAS	22/01/2024 às 08:00	723	R\$ 0,00	R\$ 0,00	R\$ 0,01	0	R\$ 0,00	R\$ 0,00	R\$ 0,01
36066	258-9655	MOTOR	PÁTIO MR3	88\12	PEÇAS	22/01/2024 às 08:00	723	R\$ 0,00	R\$ 0,00	R\$ 0,01	0	R\$ 0,00	R\$ 0,00	R\$ 0,01
36067	303-0303	PEÇA	PÁTIO MR3	1728/18	PEÇAS	23/01/2024 às 14:00	722	R\$ 0,00	R\$ 0,00	R\$ 0,01	0	R\$ 0,00	R\$ 0,00	R\$ 0,01
36068	665-4666	MOTOR	PÁTIO MR3	88\12	PEÇAS	22/01/2024 às 08:00	723	R\$ 0,00	R\$ 0,00	R\$ 0,01	0	R\$ 0,00	R\$ 0,00	R\$ 0,01
36069	654-8963	MOTOR	PÁTIO MR3	IP120\10	PEÇAS	22/01/2024 às 08:00	723	R\$ 0,00	R\$ 0,00	R\$ 0,01	0	R\$ 0,00	R\$ 0,00	R\$ 0,01
36070	020-3060	MOTOR	PÁTIO MR3	PARECE BO	PEÇAS	23/01/2024 às 13:00	722	R\$ 0,00	R\$ 0,00	R\$ 0,01	0	R\$ 0,00	R\$ 0,00	R\$ 0,01
36071	123-6554	BLOCO	PÁTIO MR3	12/17	PEÇAS	22/01/2024 às 08:00	723	R\$ 0,00	R\$ 0,00	R\$ 0,01	0	R\$ 0,00	R\$ 0,00	R\$ 0,01
36072	747-4758	MOTOR	PÁTIO MR3	Nº 18LY431D08039 SEMM BO	PEÇAS	23/01/2024 às 14:00	722	R\$ 0,00	R\$ 0,00	R\$ 0,01	0	R\$ 0,00	R\$ 0,00	R\$ 0,01
36073	159-9856	MOTOR	PÁTIO MR3	1493\16	PEÇAS	22/01/2024 às 08:00	723	R\$ 0,00	R\$ 0,00	R\$ 0,01	0	R\$ 0,00	R\$ 0,00	R\$ 0,01
36074	569-3211	PEÇA	PÁTIO MR3	637\15	PEÇAS	22/01/2024 às 08:00	723	R\$ 0,00	R\$ 0,00	R\$ 0,01	0	R\$ 0,00	R\$ 0,00	R\$ 0,01
36075	444-4444	4 PNEUS	PÁTIO MR3	6274/16	PEÇAS	23/01/2024 às 13:00	722	R\$ 0,00	R\$ 0,00	R\$ 0,01	0	R\$ 0,00	R\$ 0,00	R\$ 0,01
36076	000-0035	PEÇA	PÁTIO MR3	1946/16	PEÇAS	23/01/2024 às 12:00	722	R\$ 0,00	R\$ 0,00	R\$ 0,01	0	R\$ 0,00	R\$ 0,00	R\$ 0,01
36077	569-7123	PEÇA	PÁTIO MR3	529\13	PEÇAS	22/01/2024 às 08:00	723	R\$ 0,00	R\$ 0,00	R\$ 0,01	0	R\$ 0,00	R\$ 0,00	R\$ 0,01
36078	569-8753	MOTOR	PÁTIO MR3	1457\20	PEÇAS	22/01/2024 às 08:00	723	R\$ 0,00	R\$ 0,00	R\$ 0,01	0	R\$ 0,00	R\$ 0,00	R\$ 0,01
36079	455-4541	PEÇA	PÁTIO MR3	5884/07	PEÇAS	23/01/2024 às 15:00	722	R\$ 0,00	R\$ 0,00	R\$ 0,01	0	R\$ 0,00	R\$ 0,00	R\$ 0,01
36080	859-6558	MOTOR	PÁTIO MR3	3201\13	PEÇAS	22/01/2024 às 08:00	723	R\$ 0,00	R\$ 0,00	R\$ 0,01	0	R\$ 0,00	R\$ 0,00	R\$ 0,01
36081	569-8423	PEÇA	PÁTIO MR3	317/07	PEÇAS	22/01/2024 às 08:00	723	R\$ 0,00	R\$ 0,00	R\$ 0,01	0	R\$ 0,00	R\$ 0,00	R\$ 0,01
36082	452-8931	4 PNEUS	PÁTIO MR3	1895/16	PEÇAS	23/01/2024 às 14:00	722	R\$ 0,00	R\$ 0,00	R\$ 0,01	0	R\$ 0,00	R\$ 0,00	R\$ 0,01
36083	050-5610	4 PNEUS	PÁTIO MR3	1508/16	PEÇAS	23/01/2024 às 15:00	722	R\$ 0,00	R\$ 0,00	R\$ 0,01	0	R\$ 0,00	R\$ 0,00	R\$ 0,01
36084	099-5555	MOTOR	PÁTIO MR3	B.OO 1954/17	PEÇAS	23/01/2024 às 15:00	722	R\$ 0,00	R\$ 0,00	R\$ 0,01	0	R\$ 0,00	R\$ 0,00	R\$ 0,01
36085	958-6958	MOTOR	PÁTIO MR3	B.OO 85/15	PEÇAS	23/01/2024 às 15:00	722	R\$ 0,00	R\$ 0,00	R\$ 0,01	0	R\$ 0,00	R\$ 0,00	R\$ 0,01
36086	222-2630	BATERIA	PÁTIO MR3	8587/2016	PEÇAS	23/01/2024 às 15:00	722	R\$ 0,00	R\$ 0,00	R\$ 0,01	0	R\$ 0,00	R\$ 0,00	R\$ 0,01
36087	555-5557	CHASSI	PÁTIO MR3	321/21	PEÇAS	23/01/2024 às 14:00	722	R\$ 0,00	R\$ 0,00	R\$ 0,01	0	R\$ 0,00	R\$ 0,00	R\$ 0,01
36088	111-1965	MOTOR	PÁTIO MR3	1664/16	PEÇAS	23/01/2024 às 13:00	722	R\$ 0,00	R\$ 0,00	R\$ 0,01	0	R\$ 0,00	R\$ 0,00	R\$ 0,01
36089	263-5263	PEÇA	PÁTIO MR3	85/15 B;O	PEÇAS	23/01/2024 às 15:00	722	R\$ 0,00	R\$ 0,00	R\$ 0,01	0	R\$ 0,00	R\$ 0,00	R\$ 0,01
36090	999-9996	MOTOR	PÁTIO MR3	85/15 B..O	PEÇAS	23/01/2024 às 15:00	722	R\$ 0,00	R\$ 0,00	R\$ 0,01	0	R\$ 0,00	R\$ 0,00	R\$ 0,01
36091	777-9999	PEÇA	PÁTIO MR3	B..O 1246/13	PEÇAS	23/01/2024 às 13:00	722	R\$ 0,00	R\$ 0,00	R\$ 0,01	0	R\$ 0,00	R\$ 0,00	R\$ 0,01
36092	222-2365	MOTOR	PÁTIO MR3	1961/2015	PEÇAS	23/01/2024 às 16:00	722	R\$ 0,00	R\$ 0,00	R\$ 0,01	0	R\$ 0,00	R\$ 0,00	R\$ 0,01
36093	747-4596	MOTOR	PÁTIO MR3	1885/15	PEÇAS	23/01/2024 às 16:00	722	R\$ 0,00	R\$ 0,00	R\$ 0,01	0	R\$ 0,00	R\$ 0,00	R\$ 0,01
36094	969-6951	5 PNEUS	PÁTIO MR3	325/21 BO	PEÇAS	23/01/2024 às 16:00	722	R\$ 0,00	R\$ 0,00	R\$ 0,01	0	R\$ 0,00	R\$ 0,00	R\$ 0,01
36095	555-6666	MOTOR	PÁTIO MR3	1124/17 BO	PEÇAS	23/01/2024 às 16:00	722	R\$ 0,00	R\$ 0,00	R\$ 0,01	0	R\$ 0,00	R\$ 0,00	R\$ 0,01
36096	565-6895	PEÇAS	PÁTIO MR3	779/21 BO	PEÇAS	23/01/2024 às 14:00	722	R\$ 0,00	R\$ 0,00	R\$ 0,01	0	R\$ 0,00	R\$ 0,00	R\$ 0,01
36097	252-5656	MOTOR	PÁTIO MR3	53/15 BO	PEÇAS	23/01/2024 às 16:00	722	R\$ 0,00	R\$ 0,00	R\$ 0,01	0	R\$ 0,00	R\$ 0,00	R\$ 0,01
36098	002-6597	PEÇA	PÁTIO MR3	BBOO 85/15	PEÇAS	23/01/2024 às 13:00	722	R\$ 0,00	R\$ 0,00	R\$ 0,01	0	R\$ 0,00	R\$ 0,00	R\$ 0,01
36099	256-5985	PEÇAS DIVERSAS	PÁTIO MR3	B.OO 8294/16	PEÇAS	23/01/2024 às 14:00	722	R\$ 0,00	R\$ 0,00	R\$ 0,01	0	R\$ 0,00	R\$ 0,00	R\$ 0,01
36100	969-5987	PEÇAS	PÁTIO MR3	1954/14	PEÇAS	23/01/2024 às 15:00	722	R\$ 0,00	R\$ 0,00	R\$ 0,01	0	R\$ 0,00	R\$ 0,00	R\$ 0,01
36101	454-5858	6 PNEUS	PÁTIO MR3	BO 1164/20	PEÇAS	23/01/2024 às 16:00	722	R\$ 0,00	R\$ 0,00	R\$ 0,01	0	R\$ 0,00	R\$ 0,00	R\$ 0,01
36102	362-6954	4 PNEUS	PÁTIO MR3	BO 2823/18	PEÇAS	23/01/2024 às 13:00	722	R\$ 0,00	R\$ 0,00	R\$ 0,01	0	R\$ 0,00	R\$ 0,00	R\$ 0,01
36103	659-5985	3 PEÇAS	PÁTIO MR3	BO 1885	PEÇAS	23/01/2024 às 16:00	722	R\$ 0,00	R\$ 0,00	R\$ 0,01	0	R\$ 0,00	R\$ 0,00	R\$ 0,01
36104	056-2895	2 PEÇAS	PÁTIO MR3	B..OO 85/15	PEÇAS	23/01/2024 às 16:00	722	R\$ 0,00	R\$ 0,00	R\$ 0,01	0	R\$ 0,00	R\$ 0,00	R\$ 0,01
36106	CAJ-6026	FIAT / TIPO	MR3	11081.02	CARRO	24/01/2024 às 14:00	721	R\$ 0,00	R\$ 0,00	R\$ 0,01	0	R\$ 0,00	R\$ 0,00	R\$ 0,01
36107	OMG-3583	FIAT / FIORINO FLEX	MR3	16.19	CARRO	24/01/2024 às 14:00	721	R\$ 0,00	R\$ 0,00	R\$ 0,01	0	R\$ 0,00	R\$ 0,00	R\$ 0,01
36108	DFE-6683	RENAULT / CLIO RL 1.0	MR3	1501.12	CARRO	24/01/2024 às 14:00	721	R\$ 0,00	R\$ 0,00	R\$ 0,01	0	R\$ 0,00	R\$ 0,00	R\$ 0,01
36109	DWA-6678	RENAULT / CLIO	MR3	3418.18	CARRO	24/01/2024 às 14:00	721	R\$ 0,00	R\$ 0,00	R\$ 0,01	0	R\$ 0,00	R\$ 0,00	R\$ 0,01

36110	CLD-0296	VW / VW FUSCA 1300	MR3	8420.06	CARRO	24/01/2024 às 14:00	721	R\$ 0,00	R\$ 0,00	R\$ 0,01	0	R\$ 0,00	R\$ 0,00	R\$ 0,01
36111	BRH-8948	VW / VW FUSCA 1500	MR3	2702.06	CARRO	24/01/2024 às 14:00	721	R\$ 0,00	R\$ 0,00	R\$ 0,01	0	R\$ 0,00	R\$ 0,00	R\$ 0,01
36112	VSP-0123	VW/ GOL	MR3	1945.10	CARRO	24/01/2024 às 14:00	721	R\$ 0,00	R\$ 0,00	R\$ 0,01	0	R\$ 0,00	R\$ 0,00	R\$ 0,01
36113	CXB-6101	GM / VECTRA GLS	MR3	1524,14	CARRO	24/01/2024 às 14:00	721	R\$ 0,00	R\$ 0,00	R\$ 0,01	0	R\$ 0,00	R\$ 0,00	R\$ 0,01
36114	BNQ-3355	KADETTI	PÁTIO MR3	1519-15	CARRO	24/01/2024 às 12:10	721	R\$ 0,00	R\$ 0,00	R\$ 0,01	0	R\$ 0,00	R\$ 0,00	R\$ 0,01
36116	EIO-4343	FORD / ESCORT 1.8i GHIA	MR3	7650,17	CARRO	24/01/2024 às 14:00	721	R\$ 0,00	R\$ 0,00	R\$ 0,01	0	R\$ 0,00	R\$ 0,00	R\$ 0,01
36117	DMC-6325	CORSA	PÁTIO MR3	4586-18	CARRO	24/01/2024 às 21:20	721	R\$ 0,00	R\$ 0,00	R\$ 0,01	0	R\$ 0,00	R\$ 0,00	R\$ 0,01
36118	DNO-5683	FIAT / PALIO INCÊNDIO	PÁTIO MR3	2940,07	CARRO	24/01/2024 às 12:30	721	R\$ 0,00	R\$ 0,00	R\$ 0,01	0	R\$ 0,00	R\$ 0,00	R\$ 0,01
36120	BRP-9091	GM / VECTRA GLS	PÁTIO MR3	1160,09	CARRO	24/01/2024 às 12:40	721	R\$ 0,00	R\$ 0,00	R\$ 0,01	0	R\$ 0,00	R\$ 0,00	R\$ 0,01
36122	CTM-3493	FORD / IMAGEM KA GL	MR3	1533,09	CARRO	24/01/2024 às 14:00	721	R\$ 0,00	R\$ 0,00	R\$ 0,01	0	R\$ 0,00	R\$ 0,00	R\$ 0,01
36123	CNS-8678	FORD / MONDEO	MR3	1763.1-22	CARRO	24/01/2024 às 13:00	721	R\$ 0,00	R\$ 0,00	R\$ 0,01	0	R\$ 0,00	R\$ 0,00	R\$ 0,01
36124	CAZ-4820	VW / GOL 1000i	PÁTIO MR3	112.21	CARRO	24/01/2024 às 13:00	721	R\$ 0,00	R\$ 0,00	R\$ 0,01	0	R\$ 0,00	R\$ 0,00	R\$ 0,01
36125	GUY-0160	GM / CORSA SUPER	MR3	288,13	CARRO	24/01/2024 às 14:00	721	R\$ 0,00	R\$ 0,00	R\$ 0,01	0	R\$ 0,00	R\$ 0,00	R\$ 0,01
36128	CPP-8652	FORD / ESCORT L	MR3	4121,20	CARRO	24/01/2024 às 13:00	721	R\$ 0,00	R\$ 0,00	R\$ 0,01	0	R\$ 0,00	R\$ 0,00	R\$ 0,01
36129	AZG-9978	FIAT / UNO VIVACE 1.0	MR3	16.19A	CARRO	24/01/2024 às 15:00	721	R\$ 0,00	R\$ 0,00	R\$ 0,01	0	R\$ 0,00	R\$ 0,00	R\$ 0,01
36130	COT-2774	GM / CORSA WIND	MR3	3694,20	CARRO	24/01/2024 às 13:00	721	R\$ 0,00	R\$ 0,00	R\$ 0,01	0	R\$ 0,00	R\$ 0,00	R\$ 0,01
36131	CTH-8931	VW / Kombi	MR3	9000,38/10	CARRO	24/01/2024 às 15:00	721	R\$ 0,00	R\$ 0,00	R\$ 0,01	0	R\$ 0,00	R\$ 0,00	R\$ 0,01
36132	BVP-6146	VW / GOL 1000	PÁTIO MR3	233920	CARRO	24/01/2024 às 13:00	721	R\$ 0,00	R\$ 0,00	R\$ 0,01	0	R\$ 0,00	R\$ 0,00	R\$ 0,01
36139	VSP-6921	YAMAHA/YBR125 FATOR K1	DP SANTA ISABEL	A00019-1/2024	MOTO	25/01/2024 às 12:30	720	R\$ 0,00	R\$ 0,00	R\$ 0,01	0	R\$ 0,00	R\$ 0,00	R\$ 0,01
36140	DNI 7G08	HONDA / CG 160 VENTILADOR	4 DP GUARULHOS	IA 7198-1/2024	MOTO	24/01/2024 às 15:09	721	R\$ 0,00	R\$ 0,00	R\$ 0,01	0	R\$ 0,00	R\$ 0,00	R\$ 0,01
36142	EMY-7674	HYUNDAI / I30 2.0	4 DP GUARULHOS	A17198-1/2024	CARRO	24/01/2024 às 09:00	721	R\$ 0,00	R\$ 0,00	R\$ 0,01	0	R\$ 0,00	R\$ 0,00	R\$ 0,01
36145	EVG 1G38	GM / CORSA HATCH MAXX	4 DP GUARULHOS	AG3383-2/2024	CARRO	24/01/2024 às 09:00	721	R\$ 0,00	R\$ 0,00	R\$ 0,01	0	R\$ 0,00	R\$ 0,00	R\$ 0,01
36146	DEN-2402	PEUGEOT / 206 PAIXÃO	4 DP GUARULHOS	KS8591-1/2023	CARRO	24/01/2024 às 09:00	721	R\$ 0,00	R\$ 0,00	R\$ 0,01	0	R\$ 0,00	R\$ 0,00	R\$ 0,01
36153	EDV-2781	RENAULT / SANDERO PR1616V	4 DP GUARULHOS	QNS994-1/2023	CARRO	24/01/2024 às 09:00	721	R\$ 0,00	R\$ 0,00	R\$ 0,01	0	R\$ 0,00	R\$ 0,00	R\$ 0,01
36156	FBO-2665	FORD / FIESTA FLEX	7 DP GUARULHOS	BE7235-1/2023	CARRO	26/01/2024 às 07:30	719	R\$ 0,00	R\$ 0,00	R\$ 0,01	0	R\$ 0,00	R\$ 0,00	R\$ 0,01
36159	NHV 3B08	RENAULT / LOGAN EXP 1016V	7 DP GUARULHOS	BE7235-1/2024	CARRO	26/01/2024 às 07:30	719	R\$ 0,00	R\$ 0,00	R\$ 0,01	0	R\$ 0,00	R\$ 0,00	R\$ 0,01
36160	BRP-2268	GM / CORSA GL	7 DP GUARULHOS	BE7235-1/23	CARRO	26/01/2024 às 07:30	719	R\$ 0,00	R\$ 0,00	R\$ 0,01	0	R\$ 0,00	R\$ 0,00	R\$ 0,01
36164	898-8584	MOTOR	MR3	99,19°C	PEÇAS	22/01/2024 às 13:00	723	R\$ 0,00	R\$ 0,00	R\$ 0,01	0	R\$ 0,00	R\$ 0,00	R\$ 0,01
36166	452-5241	MOTOR	MR3	8260,22B	PEÇAS	22/01/2024 às 13:00	723	R\$ 0,00	R\$ 0,00	R\$ 0,01	0	R\$ 0,00	R\$ 0,00	R\$ 0,01
36167	636-5222	MOTOR	MR3	1807.2.22	PEÇAS	22/01/2024 às 13:00	723	R\$ 0,00	R\$ 0,00	R\$ 0,01	0	R\$ 0,00	R\$ 0,00	R\$ 0,01
36168	632-6536	MOTOR	MR3	2162.1.22	PEÇAS	22/01/2024 às 13:00	723	R\$ 0,00	R\$ 0,00	R\$ 0,01	0	R\$ 0,00	R\$ 0,00	R\$ 0,01
36169	784-5965	MOTOR	MR3	8260.1.22A	PEÇAS	22/01/2024 às 13:00	723	R\$ 0,00	R\$ 0,00	R\$ 0,01	0	R\$ 0,00	R\$ 0,00	R\$ 0,01
36184	DDJ-5284	VW / KOMBI FURGÃO	7 DP GUARULHOS	BF4802-1/2023	VAN / CAMIONETE	27/01/2024 às 00:48	718	R\$ 0,00	R\$ 0,00	R\$ 0,01	0	R\$ 0,00	R\$ 0,00	R\$ 0,01
36211	CLU2548	VW / 24.250 CNC 6X2	DP ARUJA	AZ9239-1/2024	CAMINHÃO	29/01/2024 às 17:00	716	R\$ 0,00	R\$ 0,00	R\$ 0,01	0	R\$ 0,00	R\$ 0,00	R\$ 0,01
36212	BCY 5A39	FIAT / MOBI LIKE	DP ARUJA	AW5048-1/2024	CARRO	29/01/2024 às 17:00	716	R\$ 0,00	R\$ 0,00	R\$ 0,01	0	R\$ 0,00	R\$ 0,00	R\$ 0,01
36214	RGD 6F86	FIAT / ARGO DRIVE 1.0	DP ARUJA	AS7992-1/2024	CARRO	29/01/2024 às 17:00	716	R\$ 0,00	R\$ 0,00	R\$ 0,01	0	R\$ 0,00	R\$ 0,00	R\$ 0,01
36240	VSP-5403	HONDA / CG 125 TITAN	7 DP GUARULHOS	BG 7226-1/2023	MOTO	30/01/2024 às 15:00	715	R\$ 0,00	R\$ 0,00	R\$ 0,01	0	R\$ 0,00	R\$ 0,00	R\$ 0,01
36242	859-5859	MOTOR	MR3	59/14	PEÇAS	30/01/2024 às 10:00	715	R\$ 0,00	R\$ 0,00	R\$ 0,01	0	R\$ 0,00	R\$ 0,00	R\$ 0,01
36243	252-6310	MOTOR	MR3	B.OOO 2154/16	PEÇAS	30/01/2024 às 10:00	715	R\$ 0,00	R\$ 0,00	R\$ 0,01	0	R\$ 0,00	R\$ 0,00	R\$ 0,01
36244	459-6583	MOTOR	MR3	BO 403/14	PEÇAS	30/01/2024 às 10:00	715	R\$ 0,00	R\$ 0,00	R\$ 0,01	0	R\$ 0,00	R\$ 0,00	R\$ 0,01
36245	747-5859	MOTOR	MR3	Nº VE203837/PI 136 SEM/BO	PEÇAS	30/01/2024 às 10:00	715	R\$ 0,00	R\$ 0,00	R\$ 0,01	0	R\$ 0,00	R\$ 0,00	R\$ 0,01
36246	669-6969	MOTOR	MR3	BO 5221/15	PEÇAS	30/01/2024 às 10:00	715	R\$ 0,00	R\$ 0,00	R\$ 0,01	0	R\$ 0,00	R\$ 0,00	R\$ 0,01
36247	595-8471	MOTOR	MR3	Nº UP321833	PEÇAS	30/01/2024 às 10:00	715	R\$ 0,00	R\$ 0,00	R\$ 0,01	0	R\$ 0,00	R\$ 0,00	R\$ 0,01
36248	232-3323	MOTOR	MR3	BO 2380/14	PEÇAS	30/01/2024 às 10:00	715	R\$ 0,00	R\$ 0,00	R\$ 0,01	0	R\$ 0,00	R\$ 0,00	R\$ 0,01
36249	858-5858	MOTOR	MR3	BO 742/14	PEÇAS	30/01/2024 às 10:00	715	R\$ 0,00	R\$ 0,00	R\$ 0,01	0	R\$ 0,00	R\$ 0,00	R\$ 0,01
36250	777-7777	MOTOR	MR3	BO 1348	PEÇAS	30/01/2024 às 10:00	715	R\$ 0,00	R\$ 0,00	R\$ 0,01	0	R\$ 0,00	R\$ 0,00	R\$ 0,01
36251	020-2020	MOTOR	MR3	BO 485/08	PEÇAS	30/01/2024 às 10:00	715	R\$ 0,00	R\$ 0,00	R\$ 0,01	0	R\$ 0,00	R\$ 0,00	R\$ 0,01
36252	151-5515	MOTOR	MR3	BO 87/12	PEÇAS	30/01/2024 às 10:00	715	R\$ 0,00	R\$ 0,00	R\$ 0,01	0	R\$ 0,00	R\$ 0,00	R\$ 0,01
36253	333-3333	MOTOR	MR3	BO 03/06	PEÇAS	30/01/2024 às 10:00	715	R\$ 0,00	R\$ 0,00	R\$ 0,01	0	R\$ 0,00	R\$ 0,00	R\$ 0,01
36254	666-6666	MOTOR	MR3	B.O2088/12	PEÇAS	30/01/2024 às 10:00	715	R\$ 0,00	R\$ 0,00	R\$ 0,01	0	R\$ 0,00	R\$ 0,00	R\$ 0,01
36255	999-9999	MOTOR	MR3	Nº 20VH31019679 SEM.BOO	PEÇAS	30/01/2024 às 10:00	715	R\$ 0,00	R\$ 0,00	R\$ 0,01	0	R\$ 0,00	R\$ 0,00	R\$ 0,01
36256	545-4545	MOTOR	MR3	BO 130/10	PEÇAS	30/01/2024 às 10:00	715	R\$ 0,00	R\$ 0,00	R\$ 0,01	0	R\$ 0,00	R\$ 0,00	R\$ 0,01
36257	VSP-9437	BICICLETA	1 DP GUARULHOS	BC5987-1/2024	MOTO	31/01/2024 às 10:35	714	R\$ 0,00	R\$ 0,00	R\$ 0,01	0	R\$ 0,00	R\$ 0,00	R\$ 0,01
36261	646-5646	MOTOR	MR3	Nº EBA243973 SEM.BOO	PEÇAS	30/01/2024 às 10:00	715	R\$ 0,00	R\$ 0,00	R\$ 0,01	0	R\$ 0,00	R\$ 0,00	R\$ 0,01
36262	252-5252	MOTOR	MR3	Nº 215601	PEÇAS	30/01/2024 às 10:00	715	R\$ 0,00	R\$ 0,00	R\$ 0,01	0	R\$ 0,00	R\$ 0,00	R\$ 0,01

36264	485-7584	MOTOR	MR3	2945/13	PEÇAS	30/01/2024 às 13:00	715	R\$ 0,00	R\$ 0,00	R\$ 0,01	0	R\$ 0,00	R\$ 0,00	R\$ 0,01
36265	121-3245	MOTOR	MR3	Nº 168768	PEÇAS	30/01/2024 às 11:00	715	R\$ 0,00	R\$ 0,00	R\$ 0,01	0	R\$ 0,00	R\$ 0,00	R\$ 0,01
36266	854-9621	MOTOR	MR3	BO 2154/16	PEÇAS	30/01/2024 às 13:00	715	R\$ 0,00	R\$ 0,00	R\$ 0,01	0	R\$ 0,00	R\$ 0,00	R\$ 0,01
36267	421-3620	MOTOR	MR3	Nº BJ4505313	PEÇAS	30/01/2024 às 13:00	715	R\$ 0,00	R\$ 0,00	R\$ 0,01	0	R\$ 0,00	R\$ 0,00	R\$ 0,01
36268	203-0100	MOTOR	MR3	Nº UE825392	PEÇAS	30/01/2024 às 13:00	715	R\$ 0,00	R\$ 0,00	R\$ 0,01	0	R\$ 0,00	R\$ 0,00	R\$ 0,01
36269	669-6452	MOTOR	MR3	B.OO- 85/15	PEÇAS	30/01/2024 às 13:00	715	R\$ 0,00	R\$ 0,00	R\$ 0,01	0	R\$ 0,00	R\$ 0,00	R\$ 0,01
36270	162-6598	MOTOR	MR3	Nº 9B56JM6I25 S/BO	PEÇAS	30/01/2024 às 12:00	715	R\$ 0,00	R\$ 0,00	R\$ 0,01	0	R\$ 0,00	R\$ 0,00	R\$ 0,01
36271	COT-2724	55 PEÇAS DIVERSAS	MR3	B.OO 605/21	PEÇAS	30/01/2024 às 13:00	715	R\$ 0,00	R\$ 0,00	R\$ 0,01	0	R\$ 0,00	R\$ 0,00	R\$ 0,01
36272	CBN-1784	FORD / ESCORT	MR3	3255/12	CARRO	31/01/2024 às 15:29	714	R\$ 0,00	R\$ 0,00	R\$ 0,01	0	R\$ 0,00	R\$ 0,00	R\$ 0,01
36273	MUP-2439	VW / SAVEIRO CL	MR3	3378/	CARRO	31/01/2024 às 15:32	714	R\$ 0,00	R\$ 0,00	R\$ 0,01	0	R\$ 0,00	R\$ 0,00	R\$ 0,01
36274	CKE-2249	FIAT / UNO MILLE SX	MR3	12445/02	CARRO	31/01/2024 às 15:38	714	R\$ 0,00	R\$ 0,00	R\$ 0,01	0	R\$ 0,00	R\$ 0,00	R\$ 0,01
36275	CXS-2919	VW / GOL 1.0 CITY	MR3	2314/15	CARRO	31/01/2024 às 16:06	714	R\$ 0,00	R\$ 0,00	R\$ 0,01	0	R\$ 0,00	R\$ 0,00	R\$ 0,01
36277	VSP-0091	SUCATA/SEM INFO	MR3	NÃO IDENTIFICADO	CARRO	31/01/2024 às 16:53	714	R\$ 0,00	R\$ 0,00	R\$ 0,01	0	R\$ 0,00	R\$ 0,00	R\$ 0,01
36279	VSP-0092	ONU	MR3	6504/11	CARRO	31/01/2024 às 18:06	714	R\$ 0,00	R\$ 0,00	R\$ 0,01	0	R\$ 0,00	R\$ 0,00	R\$ 0,01
36281	ETZ-0773	FIAT / PALIO WKADVEN FLEX	MR3	3159/17	CARRO	31/01/2024 às 18:21	714	R\$ 0,00	R\$ 0,00	R\$ 0,01	0	R\$ 0,00	R\$ 0,00	R\$ 0,01
36287	DDI-8042	FIAT / UNO MILLE SMART	MR3	3053/06	CARRO	01/02/2024 às 08:00	713	R\$ 0,00	R\$ 0,00	R\$ 0,01	0	R\$ 0,00	R\$ 0,00	R\$ 0,01
36289	BGP-2101	FIAT / UNO P UP RESISTENTE	MR3	3072/06	CARRO	01/02/2024 às 08:35	713	R\$ 0,00	R\$ 0,00	R\$ 0,01	0	R\$ 0,00	R\$ 0,00	R\$ 0,01
36290	CORANTE-5532	FIAT / PALIO FIRE FLEX	MR3	24/09	CARRO	01/02/2024 às 08:39	713	R\$ 0,00	R\$ 0,00	R\$ 0,01	0	R\$ 0,00	R\$ 0,00	R\$ 0,01
36292	CQY-6036	VW / VW FUSCA 1500	MR3	170/10	CARRO	01/02/2024 às 08:54	713	R\$ 0,00	R\$ 0,00	R\$ 0,01	0	R\$ 0,00	R\$ 0,00	R\$ 0,01
36293	BQG-2881	FIAT / FIAT UNO CS	MR3	193/10	CARRO	01/02/2024 às 09:02	713	R\$ 0,00	R\$ 0,00	R\$ 0,01	0	R\$ 0,00	R\$ 0,00	R\$ 0,01
36294	BRO-6306	GM / MONZA SL	MR3	6226/08	CARRO	01/02/2024 às 09:08	713	R\$ 0,00	R\$ 0,00	R\$ 0,01	0	R\$ 0,00	R\$ 0,00	R\$ 0,01
36296	VSP-0094	Mônza	MR3	305	CARRO	01/02/2024 às 09:16	713	R\$ 0,00	R\$ 0,00	R\$ 0,01	0	R\$ 0,00	R\$ 0,00	R\$ 0,01
36297	FFH 4H88	FIAT / UNO MILLE ECONOMY	MR3	827/1	CARRO	01/02/2024 às 09:24	713	R\$ 0,00	R\$ 0,00	R\$ 0,01	0	R\$ 0,00	R\$ 0,00	R\$ 0,01
36299	VSP-0095	SUCATA/SEM INFO	MR3	461/13	CARRO	01/02/2024 às 09:49	713	R\$ 0,00	R\$ 0,00	R\$ 0,01	0	R\$ 0,00	R\$ 0,00	R\$ 0,01
36300	DHV-4725	VW / GOL ESPECIAL	MR3	1885/13	CARRO	01/02/2024 às 09:58	713	R\$ 0,00	R\$ 0,00	R\$ 0,01	0	R\$ 0,00	R\$ 0,00	R\$ 0,01
36301	VSP-0096	SUCATA/SEM INFO	MR3	5279/05	CARRO	01/02/2024 às 10:05	713	R\$ 0,00	R\$ 0,00	R\$ 0,01	0	R\$ 0,00	R\$ 0,00	R\$ 0,01
36302	MPR-2776	FIAT / TEMPRA SX	MR3	5614/10	CARRO	01/02/2024 às 10:16	713	R\$ 0,00	R\$ 0,00	R\$ 0,01	0	R\$ 0,00	R\$ 0,00	R\$ 0,01
36305	DAN-2458	FORD/FIESTA GL / FORD/FIESTA GL	MR3	2928/09	CARRO	01/02/2024 às 10:55	713	R\$ 0,00	R\$ 0,00	R\$ 0,01	0	R\$ 0,00	R\$ 0,00	R\$ 0,01
36306	DUM-2699	FIAT / FIAT ELBA S	MR3	1678/10	CARRO	01/02/2024 às 11:02	713	R\$ 0,00	R\$ 0,00	R\$ 0,01	0	R\$ 0,00	R\$ 0,00	R\$ 0,01
36307	BMC-8457	FORD / ESCORT XR-3	MR3	1652/12	CARRO	01/02/2024 às 11:08	713	R\$ 0,00	R\$ 0,00	R\$ 0,01	0	R\$ 0,00	R\$ 0,00	R\$ 0,01
36308	BKG-8897	VW / GOL 1000	MR3	10/17	CARRO	01/02/2024 às 11:15	713	R\$ 0,00	R\$ 0,00	R\$ 0,01	0	R\$ 0,00	R\$ 0,00	R\$ 0,01
36309	VSP-0098	GOL	MR3	7554/07	CARRO	01/02/2024 às 13:36	713	R\$ 0,00	R\$ 0,00	R\$ 0,01	0	R\$ 0,00	R\$ 0,00	R\$ 0,01
36310	JZE-1718	VW / PARATI CL 1.8 MI	MR3	411/06	CARRO	01/02/2024 às 13:38	713	R\$ 0,00	R\$ 0,00	R\$ 0,01	0	R\$ 0,00	R\$ 0,00	R\$ 0,01
36311	CYH-8666	FIAT / PALIO INCÊNDIO	MR3	7699/07	CARRO	01/02/2024 às 13:48	713	R\$ 0,00	R\$ 0,00	R\$ 0,01	0	R\$ 0,00	R\$ 0,00	R\$ 0,01
36312	DIH-5731	FIAT / PALIO INCÊNDIO	MR3	1248/16	CARRO	01/02/2024 às 13:54	713	R\$ 0,00	R\$ 0,00	R\$ 0,01	0	R\$ 0,00	R\$ 0,00	R\$ 0,01
36314	VSP-0100	SUCATA	MR3	1601/06	CARRO	01/02/2024 às 14:05	713	R\$ 0,00	R\$ 0,00	R\$ 0,01	0	R\$ 0,00	R\$ 0,00	R\$ 0,01
36316	VSP-0103	SUCATA/SEM INFO	MR3	5763/06	CARRO	01/02/2024 às 14:28	713	R\$ 0,00	R\$ 0,00	R\$ 0,01	0	R\$ 0,00	R\$ 0,00	R\$ 0,01
36317	BLU-2247	GM / OMEGA GLS	MR3	1579/03	CARRO	01/02/2024 às 14:34	713	R\$ 0,00	R\$ 0,00	R\$ 0,01	0	R\$ 0,00	R\$ 0,00	R\$ 0,01
36318	VSP-0104	KOMBI	MR3	591/03	CARRO	01/02/2024 às 14:43	713	R\$ 0,00	R\$ 0,00	R\$ 0,01	0	R\$ 0,00	R\$ 0,00	R\$ 0,01
36321	CSR-4762	VW / GOL S	MR3	3386/11	CARRO	01/02/2024 às 15:00	713	R\$ 0,00	R\$ 0,00	R\$ 0,01	0	R\$ 0,00	R\$ 0,00	R\$ 0,01
36323	VSP-0105	SUCATA/SEM INFO	MR3	SEM BO	CARRO	01/02/2024 às 15:10	713	R\$ 0,00	R\$ 0,00	R\$ 0,01	0	R\$ 0,00	R\$ 0,00	R\$ 0,01
36324	VSP-0106	SUCATA/SEM INFO	MR3	8187	CARRO	01/02/2024 às 15:14	713	R\$ 0,00	R\$ 0,00	R\$ 0,01	0	R\$ 0,00	R\$ 0,00	R\$ 0,01
36325	VSP-0107	SUCATA/SEM INFO	MR3	4743	CARRO	01/02/2024 às 15:34	713	R\$ 0,00	R\$ 0,00	R\$ 0,01	0	R\$ 0,00	R\$ 0,00	R\$ 0,01
36326	EAZ-3904	VW / GOL 1.0 GIV	MR3	10099/12	CARRO	01/02/2024 às 15:40	713	R\$ 0,00	R\$ 0,00	R\$ 0,01	0	R\$ 0,00	R\$ 0,00	R\$ 0,01
36327	LXU-4024	GM / KADETT SL	MR3	4797/14	CARRO	01/02/2024 às 15:47	713	R\$ 0,00	R\$ 0,00	R\$ 0,01	0	R\$ 0,00	R\$ 0,00	R\$ 0,01
36328	CTR-1662	GM / MONZA SL	MR3	9257/07	CARRO	01/02/2024 às 15:51	713	R\$ 0,00	R\$ 0,00	R\$ 0,01	0	R\$ 0,00	R\$ 0,00	R\$ 0,01
36329	EMK-2455	FIAT / PALIO FIRE ECONOMY	MR3	1587/12	CARRO	01/02/2024 às 15:57	713	R\$ 0,00	R\$ 0,00	R\$ 0,01	0	R\$ 0,00	R\$ 0,00	R\$ 0,01
36330	EJL-9402	HYUNDAI / I30 2.0	MR3	352/14	CARRO	01/02/2024 às 16:02	713	R\$ 0,00	R\$ 0,00	R\$ 0,01	0	R\$ 0,00	R\$ 0,00	R\$ 0,01
36331	BQH-2843	VW / GOL 1000	MR3	739/06	CARRO	01/02/2024 às 16:12	713	R\$ 0,00	R\$ 0,00	R\$ 0,01	0	R\$ 0,00	R\$ 0,00	R\$ 0,01
36332	VSP-0110	GOL	MR3	163/07	CARRO	01/02/2024 às 16:19	713	R\$ 0,00	R\$ 0,00	R\$ 0,01	0	R\$ 0,00	R\$ 0,00	R\$ 0,01
36333	AHW-5732	GM / VECTRA GLS	MR3	4993/13	CARRO	01/02/2024 às 16:24	713	R\$ 0,00	R\$ 0,00	R\$ 0,01	0	R\$ 0,00	R\$ 0,00	R\$ 0,01
36334	KCZ-6413	VW / GOL I	MR3	2559/10	CARRO	01/02/2024 às 16:30	713	R\$ 0,00	R\$ 0,00	R\$ 0,01	0	R\$ 0,00	R\$ 0,00	R\$ 0,01
36335	BXS-2371	MONZA SL / E	MR3	1794/06	CARRO	01/02/2024 às 16:35	713	R\$ 0,00	R\$ 0,00	R\$ 0,01	0	R\$ 0,00	R\$ 0,00	R\$ 0,01
36336	CKK-8067	GM / MONZA SL	MR3	3079/06	CARRO	01/02/2024 às 16:54	713	R\$ 0,00	R\$ 0,00	R\$ 0,01	0	R\$ 0,00	R\$ 0,00	R\$ 0,01
36338	CBC-0392	GM / MONZA SL	MR3	1502/12	CARRO	01/02/2024 às 17:03	713	R\$ 0,00	R\$ 0,00	R\$ 0,01	0	R\$ 0,00	R\$ 0,00	R\$ 0,01

36339	CMY-3220	FIAT / PALIO 16V	MR3	4092	CARRO	01/02/2024 às 17:08	713	R\$ 0,00	R\$ 0,00	R\$ 0,01	0	R\$ 0,00	R\$ 0,00	R\$ 0,01
36340	VSP-0111	SUCATA/SEM INFO	MR3	SEM BO	CARRO	01/02/2024 às 17:14	713	R\$ 0,00	R\$ 0,00	R\$ 0,01	0	R\$ 0,00	R\$ 0,00	R\$ 0,01
36341	VSP-0112	SUCATA/SEM INFO	MR3	7246/11	CARRO	01/02/2024 às 17:22	713	R\$ 0,00	R\$ 0,00	R\$ 0,01	0	R\$ 0,00	R\$ 0,00	R\$ 0,01
36342	CTJ-6071	PEUGEOT / 106	MR3	3605/10	CARRO	01/02/2024 às 17:30	713	R\$ 0,00	R\$ 0,00	R\$ 0,01	0	R\$ 0,00	R\$ 0,00	R\$ 0,01
36345	COM-3472	FORD KA	MR3	636/14	CARRO	02/02/2024 às 08:39	712	R\$ 0,00	R\$ 0,00	R\$ 0,01	0	R\$ 0,00	R\$ 0,00	R\$ 0,01
36346	ELB-9887	FORD / COURIER L 1.6 FLEX	MR3	10/17	CARRO	02/02/2024 às 08:51	712	R\$ 0,00	R\$ 0,00	R\$ 0,01	0	R\$ 0,00	R\$ 0,00	R\$ 0,01
36347	SOA-5991	PARATI	MR3	11860/07	CARRO	02/02/2024 às 08:58	712	R\$ 0,00	R\$ 0,00	R\$ 0,01	0	R\$ 0,00	R\$ 0,00	R\$ 0,01
36348	BMW-4442	IMP / BMW	MR3	8549/06	CARRO	02/02/2024 às 09:03	712	R\$ 0,00	R\$ 0,00	R\$ 0,01	0	R\$ 0,00	R\$ 0,00	R\$ 0,01
36349	CJU-0098	FIAT / PALIO ED	MR3	461/10	CARRO	02/02/2024 às 09:13	712	R\$ 0,00	R\$ 0,00	R\$ 0,01	0	R\$ 0,00	R\$ 0,00	R\$ 0,01
36353	CNX-3309	GM / S10 2.2 S	MR3	4277/13	CARRO	02/02/2024 às 09:33	712	R\$ 0,00	R\$ 0,00	R\$ 0,01	0	R\$ 0,00	R\$ 0,00	R\$ 0,01
36355	CGO-6311	ÁSIA / PROPRIETÁRIO	MR3	143/02	CARRO	02/02/2024 às 09:47	712	R\$ 0,00	R\$ 0,00	R\$ 0,01	0	R\$ 0,00	R\$ 0,00	R\$ 0,01
36356	MTN-9095	PEUGEOT / 206	MR3	73/09	CARRO	02/02/2024 às 09:51	712	R\$ 0,00	R\$ 0,00	R\$ 0,01	0	R\$ 0,00	R\$ 0,00	R\$ 0,01
36357	JLZ-1443	VW / VOYAGE LS	MR3	SEM BO	CARRO	02/02/2024 às 09:56	712	R\$ 0,00	R\$ 0,00	R\$ 0,01	0	R\$ 0,00	R\$ 0,00	R\$ 0,01
36358	VSP-0114	GOL	MR3	390/10	CARRO	02/02/2024 às 10:06	712	R\$ 0,00	R\$ 0,00	R\$ 0,01	0	R\$ 0,00	R\$ 0,00	R\$ 0,01
36362	BGA-2897	FORD / ESCORT LX	MR3	1396/02	CARRO	02/02/2024 às 12:01	712	R\$ 0,00	R\$ 0,00	R\$ 0,01	0	R\$ 0,00	R\$ 0,00	R\$ 0,01
36364	JLK-5345	GM / CHEVETTE SL	MR3	3825/14	CARRO	02/02/2024 às 12:11	712	R\$ 0,00	R\$ 0,00	R\$ 0,01	0	R\$ 0,00	R\$ 0,00	R\$ 0,01
36365	VSP-0116	SUCATA/SEM INFO	MR3	SEM BO	CARRO	02/02/2024 às 12:17	712	R\$ 0,00	R\$ 0,00	R\$ 0,01	0	R\$ 0,00	R\$ 0,00	R\$ 0,01
36366	LIZ-6403	FIAT / UNO ELETRÔNICO	MR3	12322/04	CARRO	02/02/2024 às 12:22	712	R\$ 0,00	R\$ 0,00	R\$ 0,01	0	R\$ 0,00	R\$ 0,00	R\$ 0,01
36367	BOD-0342	GM / CHEVETTE L	MR3	11/09	CARRO	02/02/2024 às 12:29	712	R\$ 0,00	R\$ 0,00	R\$ 0,01	0	R\$ 0,00	R\$ 0,00	R\$ 0,01
36369	CZM-2432	VW / BRÁSILIA	MR3	3417.08	CARRO	01/02/2024 às 13:00	713	R\$ 0,00	R\$ 0,00	R\$ 0,01	0	R\$ 0,00	R\$ 0,00	R\$ 0,01
36370	CIH-6082	GM / CHEVETTE SL	MR3	90029.05	CARRO	01/02/2024 às 13:00	713	R\$ 0,00	R\$ 0,00	R\$ 0,01	0	R\$ 0,00	R\$ 0,00	R\$ 0,01
36371	VSP-8596	SUCATA	MR3	8922.1/22	CARRO	01/02/2024 às 13:00	713	R\$ 0,00	R\$ 0,00	R\$ 0,01	0	R\$ 0,00	R\$ 0,00	R\$ 0,01
36372	CFF-0816	VW / VIAGEM	MR3	2310/03	CARRO	01/02/2024 às 13:00	713	R\$ 0,00	R\$ 0,00	R\$ 0,01	0	R\$ 0,00	R\$ 0,00	R\$ 0,01
36373	BGQ-3050	VW / VW FUSCA 1300	MR3	5528/16	CARRO	01/02/2024 às 13:00	713	R\$ 0,00	R\$ 0,00	R\$ 0,01	0	R\$ 0,00	R\$ 0,00	R\$ 0,01
36375	VSP-5621	PAMPA	MR3	2017/13	CARRO	01/02/2024 às 14:00	713	R\$ 0,00	R\$ 0,00	R\$ 0,01	0	R\$ 0,00	R\$ 0,00	R\$ 0,01
36376	BGB-8155	FORD / ESCORT L	MR3	SEM BO	CARRO	02/02/2024 às 13:55	712	R\$ 0,00	R\$ 0,00	R\$ 0,01	0	R\$ 0,00	R\$ 0,00	R\$ 0,01
36377	AQZ-4828	R / CARRESUL CAB 300	MR3	1497/02	CARRO	01/02/2024 às 14:00	713	R\$ 0,00	R\$ 0,00	R\$ 0,01	0	R\$ 0,00	R\$ 0,00	R\$ 0,01
36378	VSP-0117	FIAT FIORINO LX	MR3	1634/06	CARRO	02/02/2024 às 14:23	712	R\$ 0,00	R\$ 0,00	R\$ 0,01	0	R\$ 0,00	R\$ 0,00	R\$ 0,01
36379	VSP-0118	SUCATA/SEM INFO	MR3	396/09	CARRO	02/02/2024 às 14:36	712	R\$ 0,00	R\$ 0,00	R\$ 0,01	0	R\$ 0,00	R\$ 0,00	R\$ 0,01
36380	DDV-6346	FIAT / SIENA	MR3	KW 4097-1/22	CARRO	02/02/2024 às 14:40	712	R\$ 0,00	R\$ 0,00	R\$ 0,01	0	R\$ 0,00	R\$ 0,00	R\$ 0,01
36381	BON-1481	VW / PASSAT LS	MR3	2974/17	CARRO	02/02/2024 às 14:15	712	R\$ 0,00	R\$ 0,00	R\$ 0,01	0	R\$ 0,00	R\$ 0,00	R\$ 0,01
36382	CFU-4959	FIAT / FIORINO IE	MR3	1266/15	CARRO	02/02/2024 às 14:55	712	R\$ 0,00	R\$ 0,00	R\$ 0,01	0	R\$ 0,00	R\$ 0,00	R\$ 0,01
36383	VSP-0120	SUCATA/SEM INFO	MR3	1499/15	CARRO	02/02/2024 às 15:10	712	R\$ 0,00	R\$ 0,00	R\$ 0,01	0	R\$ 0,00	R\$ 0,00	R\$ 0,01
36384	BGM-8930	GM / MONZA SL	MR3	4460,12	CARRO	01/02/2024 às 13:00	713	R\$ 0,00	R\$ 0,00	R\$ 0,01	0	R\$ 0,00	R\$ 0,00	R\$ 0,01
36385	VSP-5599	SUCATA	MR3	9414,14	CARRO	01/02/2024 às 13:00	713	R\$ 0,00	R\$ 0,00	R\$ 0,01	0	R\$ 0,00	R\$ 0,00	R\$ 0,01
36386	VSP-1267	SUCATA	MR3	1570/05	CARRO	01/02/2024 às 13:00	713	R\$ 0,00	R\$ 0,00	R\$ 0,01	0	R\$ 0,00	R\$ 0,00	R\$ 0,01
36387	CGO-4783	GM / CARAVAN COMODORO	MR3	3086/07	CARRO	01/02/2024 às 13:00	713	R\$ 0,00	R\$ 0,00	R\$ 0,01	0	R\$ 0,00	R\$ 0,00	R\$ 0,01
36388	KSW-0685	VW / SANTANA	MR3	1869/10	CARRO	01/02/2024 às 13:00	713	R\$ 0,00	R\$ 0,00	R\$ 0,01	0	R\$ 0,00	R\$ 0,00	R\$ 0,01
36389	CII-4903	FIAT / UNO MILLE SX	MR3	13540/06	CARRO	01/02/2024 às 13:00	713	R\$ 0,00	R\$ 0,00	R\$ 0,01	0	R\$ 0,00	R\$ 0,00	R\$ 0,01
36391	BKG-5755	GM / CHEVETTE HATCH	MR3	PERECE. BO	CARRO	01/02/2024 às 13:00	713	R\$ 0,00	R\$ 0,00	R\$ 0,01	0	R\$ 0,00	R\$ 0,00	R\$ 0,01
36393	VSP-5283	RENAULT	MR3	1325/10	CARRO	01/02/2024 às 13:00	713	R\$ 0,00	R\$ 0,00	R\$ 0,01	0	R\$ 0,00	R\$ 0,00	R\$ 0,01
36394	JTY-8449	GM / CORSA SUPER	MR3	6174,09	CARRO	01/02/2024 às 13:00	713	R\$ 0,00	R\$ 0,00	R\$ 0,01	0	R\$ 0,00	R\$ 0,00	R\$ 0,01
36395	BNL-1315	VW / PARATI CL	MR3	4388/21	CARRO	01/02/2024 às 13:00	713	R\$ 0,00	R\$ 0,00	R\$ 0,01	0	R\$ 0,00	R\$ 0,00	R\$ 0,01
36396	VSP-0121	SUCATA/SEM INFO	MR3	SEM BO	CARRO	02/02/2024 às 15:30	712	R\$ 0,00	R\$ 0,00	R\$ 0,01	0	R\$ 0,00	R\$ 0,00	R\$ 0,01
36397	HMB-2024	FIAT / LINEA HLX 1.9	MR3	5414,14	CARRO	01/02/2024 às 13:00	713	R\$ 0,00	R\$ 0,00	R\$ 0,01	0	R\$ 0,00	R\$ 0,00	R\$ 0,01
36399	VSP-1313	CORSA	MR3	1338,18	CARRO	01/02/2024 às 13:00	713	R\$ 0,00	R\$ 0,00	R\$ 0,01	0	R\$ 0,00	R\$ 0,00	R\$ 0,01
36400	FUD-6767	FIAT / PALIO INCÊNDIO	MR3	1406.19	CARRO	01/02/2024 às 13:00	713	R\$ 0,00	R\$ 0,00	R\$ 0,01	0	R\$ 0,00	R\$ 0,00	R\$ 0,01
36401	OAU-3985	FIAT / PALIO WK ATTRAC 1.4	MR3	2278,20	CARRO	01/02/2024 às 13:00	713	R\$ 0,00	R\$ 0,00	R\$ 0,01	0	R\$ 0,00	R\$ 0,00	R\$ 0,01
36402	VSP-0122	SUCATA/SEM INFO	MR3	10511/22	CARRO	02/02/2024 às 15:47	712	R\$ 0,00	R\$ 0,00	R\$ 0,01	0	R\$ 0,00	R\$ 0,00	R\$ 0,01
36440	CYY-8917	VW / Kombi	MR3	4363/05	CARRO	05/02/2024 às 11:02	709	R\$ 0,00	R\$ 0,00	R\$ 0,01	0	R\$ 0,00	R\$ 0,00	R\$ 0,01
36444	LBP-8339	IMP / FORD ESCORT GL 16V F	MR3	3039/09	CARRO	05/02/2024 às 11:15	709	R\$ 0,00	R\$ 0,00	R\$ 0,01	0	R\$ 0,00	R\$ 0,00	R\$ 0,01
36446	CFT-3678	FIAT / PALIO EDX	MR3	7854/01	CARRO	05/02/2024 às 11:51	709	R\$ 0,00	R\$ 0,00	R\$ 0,01	0	R\$ 0,00	R\$ 0,00	R\$ 0,01
36449	EVP-6752	FIAT / UNO WAY 1.4	MR3	23/20	CARRO	05/02/2024 às 13:15	709	R\$ 0,00	R\$ 0,00	R\$ 0,01	0	R\$ 0,00	R\$ 0,00	R\$ 0,01
36454	DKF-9934	RENAULT / SCENIC PRI 1616V	PÁTIO MR3	8050,14	CARRO	02/02/2024 às 08:00	712	R\$ 0,00	R\$ 0,00	R\$ 0,01	0	R\$ 0,00	R\$ 0,00	R\$ 0,01
36484	ABU 7A56	AGRALE / 1800D RD FD	DP SANTA ISABEL	BD2633-2/2024	CAMINHÃO	06/02/2024 às 07:00	708	R\$ 0,00	R\$ 0,00	R\$ 0,01	0	R\$ 0,00	R\$ 0,00	R\$ 0,01

36488	IGF-2216	KIA / K2400	PÁTIO MR3	48711	CAMINHÃO	06/02/2024 às 08:00	708	R\$ 0,00	R\$ 0,00	R\$ 0,01	0	R\$ 0,00	R\$ 0,00	R\$ 0,01
36501	DOT-9047	FIAT / FIORINO IE	MR3	7501/16	CARRO	07/02/2024 às 09:10	707	R\$ 0,00	R\$ 0,00	R\$ 0,01	0	R\$ 0,00	R\$ 0,00	R\$ 0,01
36502	COR-2942	GM / CHEVETTE SE	MR3	260/03	CARRO	07/02/2024 às 09:27	707	R\$ 0,00	R\$ 0,00	R\$ 0,01	0	R\$ 0,00	R\$ 0,00	R\$ 0,01
36503	LJJ-9192	VW / GOL CL	MR3	2733/11	CARRO	07/02/2024 às 09:33	707	R\$ 0,00	R\$ 0,00	R\$ 0,01	0	R\$ 0,00	R\$ 0,00	R\$ 0,01
36504	CHW-7637	FIAT / FIAT UNO S	MR3	3207/07	CARRO	07/02/2024 às 10:11	707	R\$ 0,00	R\$ 0,00	R\$ 0,01	0	R\$ 0,00	R\$ 0,00	R\$ 0,01
36509	BPM-2429	VW / PARATI S	MR3	2062/09	CARRO	07/02/2024 às 10:31	707	R\$ 0,00	R\$ 0,00	R\$ 0,01	0	R\$ 0,00	R\$ 0,00	R\$ 0,01
36512	CXU-6252	VW / GOL 16V	MR3	3049,12	CARRO	07/02/2024 às 10:00	707	R\$ 0,00	R\$ 0,00	R\$ 0,01	0	R\$ 0,00	R\$ 0,00	R\$ 0,01
36513	VSP-3618	CITROËN	MR3	6636,18	CARRO	07/02/2024 às 10:00	707	R\$ 0,00	R\$ 0,00	R\$ 0,01	0	R\$ 0,00	R\$ 0,00	R\$ 0,01
36514	CWH-6992	VW / PARATI S	MR3	SEM BO	CARRO	07/02/2024 às 11:13	707	R\$ 0,00	R\$ 0,00	R\$ 0,01	0	R\$ 0,00	R\$ 0,00	R\$ 0,01
36515	VSP-0125	SUCATA	MR3	1267/09	CARRO	07/02/2024 às 11:35	707	R\$ 0,00	R\$ 0,00	R\$ 0,01	0	R\$ 0,00	R\$ 0,00	R\$ 0,01
36518	VSP-0126	SUCATA	MR3	2075/06 A	CARRO	07/02/2024 às 11:45	707	R\$ 0,00	R\$ 0,00	R\$ 0,01	0	R\$ 0,00	R\$ 0,00	R\$ 0,01
36523	VSP-0127	SUCATA	MR3	529/15	CARRO	07/02/2024 às 12:52	707	R\$ 0,00	R\$ 0,00	R\$ 0,01	0	R\$ 0,00	R\$ 0,00	R\$ 0,01
36531	456-9777	HILUX	PÁTIO MR3	05011	CARRO	06/02/2024 às 08:10	708	R\$ 0,00	R\$ 0,00	R\$ 0,01	0	R\$ 0,00	R\$ 0,00	R\$ 0,01
36537	GJT 5D16	BYD / E5	1 DP GUARULHOS	M56687-3/2023	CARRO	07/02/2024 às 15:00	707	R\$ 0,00	R\$ 0,00	R\$ 0,01	0	R\$ 0,00	R\$ 0,00	R\$ 0,01
36538	VSP-3480	NXR 125	4 DP GUARULHOS	BR3548-1/2024	MOTO	07/02/2024 às 11:00	707	R\$ 0,00	R\$ 0,00	R\$ 0,01	0	R\$ 0,00	R\$ 0,00	R\$ 0,01
36540	HNA-9252	VW / VOYAGE 1.0	4 DP GUARULHOS	AN4312-2/2024	CARRO	07/02/2024 às 16:00	707	R\$ 0,00	R\$ 0,00	R\$ 0,01	0	R\$ 0,00	R\$ 0,00	R\$ 0,01
36541	GCX 5E88	RENAULT / LOGAN EXP 16 SCE	4 DP GUARULHOS	BP6098-1/2024	CARRO	07/02/2024 às 16:00	707	R\$ 0,00	R\$ 0,00	R\$ 0,01	0	R\$ 0,00	R\$ 0,00	R\$ 0,01
36543	MGF 3C83	RENAULT / SANDERO AUT1016V	4 DP GUARULHOS	BO 7381-1/2024	CARRO	07/02/2024 às 16:00	707	R\$ 0,00	R\$ 0,00	R\$ 0,01	0	R\$ 0,00	R\$ 0,00	R\$ 0,01
36548	VSP-8097	SAVEIR	8 DP GUARULHOS	AX 6676-1/2024	CARRO	08/02/2024 às 12:45	706	R\$ 0,00	R\$ 0,00	R\$ 0,01	0	R\$ 0,00	R\$ 0,00	R\$ 0,01
36550	BGQ-4281	GM / MONZA SL	8 DP GUARULHOS	BL7971-1/2024	CARRO	08/02/2024 às 12:45	706	R\$ 0,00	R\$ 0,00	R\$ 0,01	0	R\$ 0,00	R\$ 0,00	R\$ 0,01
36554	KIM 7C63	VW / PARATI 1.6	3 DP GUARULHOS	AW7131/2024	CARRO	08/02/2024 às 16:45	706	R\$ 0,00	R\$ 0,00	R\$ 0,01	0	R\$ 0,00	R\$ 0,00	R\$ 0,01
36583	DIN-3106	FIAT / SIENA FIRE	DP SANTA ISABEL	BQ2469-1/2024	CARRO	09/02/2024 às 10:00	705	R\$ 0,00	R\$ 0,00	R\$ 0,01	0	R\$ 0,00	R\$ 0,00	R\$ 0,01
36584	VSW-2562	YAMAHA / DT 180	DP ARUJA	AQ3884-1/2024	MOTO	09/02/2024 às 12:00	705	R\$ 0,00	R\$ 0,00	R\$ 0,01	0	R\$ 0,00	R\$ 0,00	R\$ 0,01
36586	QNR-7949	CHEVROLET / ONIX 10MT JOYE	DP ARUJA	BL4452-1/2024	CARRO	09/02/2024 às 12:00	705	R\$ 0,00	R\$ 0,00	R\$ 0,01	0	R\$ 0,00	R\$ 0,00	R\$ 0,01
36701	BRA-4933	HONDA CG 125	2 DP GUARULHOS	AU1358-1/2024	MOTO	15/02/2024 às 08:00	699	R\$ 0,00	R\$ 0,00	R\$ 0,01	0	R\$ 0,00	R\$ 0,00	R\$ 0,01
36702	VSP-8036	HONDA NC 750	9 DP DE GUARULHOS	AB3673-2/2024	MOTO	15/02/2024 às 09:00	699	R\$ 0,00	R\$ 0,00	R\$ 0,01	0	R\$ 0,00	R\$ 0,00	R\$ 0,01
36704	JWR-3599	FIAT / PALIO 1.0	9 DP DE GUARULHOS	BW6926-2/2024	CARRO	15/02/2024 às 09:00	699	R\$ 0,00	R\$ 0,00	R\$ 0,01	0	R\$ 0,00	R\$ 0,00	R\$ 0,01
36709	VSP-6952	YAMAHA / YBR 125K	1 DP GUARULHOS	CB7760-1/2024	MOTO	16/02/2024 às 10:50	698	R\$ 0,00	R\$ 0,00	R\$ 0,01	0	R\$ 0,00	R\$ 0,00	R\$ 0,01
36718	CFL 8H47	GM / CORSA SUPER	DP ARUJA	BZ8457-1/2024	CARRO	16/02/2024 às 15:50	698	R\$ 0,00	R\$ 0,00	R\$ 0,01	0	R\$ 0,00	R\$ 0,00	R\$ 0,01
36759	VSP-0935	HONDA	4 DP GUARULHOS	CF5707-1/2024	MOTO	17/02/2024 às 08:00	697	R\$ 0,00	R\$ 0,00	R\$ 0,01	0	R\$ 0,00	R\$ 0,00	R\$ 0,01
36761	EUD 1C16	PEUGEOT / 207PASSION XS	4 DP DE GUARULHOS	CG0780-1/2024	CARRO	17/02/2024 às 08:00	697	R\$ 0,00	R\$ 0,00	R\$ 0,01	0	R\$ 0,00	R\$ 0,00	R\$ 0,01
36762	DRR 4C76	FORD / FIESTA 1.6 FLEX	7 DP GUARULHOS	CE0314-1/2023	CARRO	17/02/2024 às 09:50	697	R\$ 0,00	R\$ 0,00	R\$ 0,01	0	R\$ 0,00	R\$ 0,00	R\$ 0,01
36763	CII-0253	FIAT / UNO MILLE SX	7 DP GUARULHOS	CA8997-1/2023	CARRO	17/02/2024 às 09:50	697	R\$ 0,00	R\$ 0,00	R\$ 0,01	0	R\$ 0,00	R\$ 0,00	R\$ 0,01
36764	BTP-1655	VW / GOL 1000	7 DP GUARULHOS	CD4448-1/2023	CARRO	17/02/2024 às 09:50	697	R\$ 0,00	R\$ 0,00	R\$ 0,01	0	R\$ 0,00	R\$ 0,00	R\$ 0,01
36765	CIG-8768	GM / CORSA WIND	7 DP GUARULHOS	BH5030-1/2024	CARRO	17/02/2024 às 09:50	697	R\$ 0,00	R\$ 0,00	R\$ 0,01	0	R\$ 0,00	R\$ 0,00	R\$ 0,01
36766	CHT-8250	GM / CORSA SUPER	7 DP GUARULHOS	CE6789-1/2024	CARRO	17/02/2024 às 09:30	697	R\$ 0,00	R\$ 0,00	R\$ 0,01	0	R\$ 0,00	R\$ 0,00	R\$ 0,01
36825	FGK 9H92	VW / Kombi	4 DP DE GUARULHOS	CJ8255-1/2024	VAN / CAMIONETE	21/02/2024 às 14:30	693	R\$ 0,00	R\$ 0,00	R\$ 0,01	0	R\$ 0,00	R\$ 0,00	R\$ 0,01
36826	VSP-0901	JTZ/DR 1	4 DP DE GUARULHOS	CH3064-1/2024	MOTO	21/02/2024 às 14:19	693	R\$ 0,00	R\$ 0,00	R\$ 0,01	0	R\$ 0,00	R\$ 0,00	R\$ 0,01
36834	VSP-0970	PEÇAS FOX	7 DP GUARULHOS	PEÇAS FOX	PEÇAS	22/02/2024 às 10:01	692	R\$ 0,00	R\$ 0,00	R\$ 0,01	0	R\$ 0,00	R\$ 0,00	R\$ 0,01
36839	EWB-8020	HONDA / CG 150 VENTILADOR ESI	1 DP GUARULHOS	CG3923-1/2024	MOTO	22/02/2024 às 10:00	692	R\$ 0,00	R\$ 0,00	R\$ 0,01	0	R\$ 0,00	R\$ 0,00	R\$ 0,01
36842	NHF-5956	CARRETA	MR3	1795/10A	CAMINHÃO	21/02/2024 às 10:00	693	R\$ 0,00	R\$ 0,00	R\$ 0,01	0	R\$ 0,00	R\$ 0,00	R\$ 0,01
36882	CÃO 5F49	YAMAHA / NMAX	1 DP GUARULHOS	CL2506-1/2024	MOTO	23/02/2024 às 11:35	691	R\$ 0,00	R\$ 0,00	R\$ 0,01	0	R\$ 0,00	R\$ 0,00	R\$ 0,01
36884	DWZ-5731	HONDA / CG 150 TITAN KS	5 DP DE GUARULHOS	CL6564-1/2024	MOTO	23/02/2024 às 12:40	691	R\$ 0,00	R\$ 0,00	R\$ 0,01	0	R\$ 0,00	R\$ 0,00	R\$ 0,01
36887	VSP-4279	I/ROYAL ENFIELD CLÁSSICO	7 DP GUARULHOS	CN9509-1/2023	MOTO	23/02/2024 às 16:15	691	R\$ 0,00	R\$ 0,00	R\$ 0,01	0	R\$ 0,00	R\$ 0,00	R\$ 0,01
36917	GNP-2949	VW / GOL CL	DP ARUJA	CD4149-1/2024	CARRO	26/02/2024 às 07:45	688	R\$ 0,00	R\$ 0,00	R\$ 0,01	0	R\$ 0,00	R\$ 0,00	R\$ 0,01
36919	HHV-2898	HONDA / CG 125 VENTILADOR	DP ARUJA	CP3925-1/2024	MOTO	26/02/2024 às 07:41	688	R\$ 0,00	R\$ 0,00	R\$ 0,01	0	R\$ 0,00	R\$ 0,00	R\$ 0,01
36982	ANG 1E18	FIAT / FIORINO IE	8 DP GUARULHOS	CM4063-1/2024	CARRO	28/02/2024 às 12:00	686	R\$ 0,00	R\$ 0,00	R\$ 0,01	0	R\$ 0,00	R\$ 0,00	R\$ 0,01
36984	GLY-9484	GM / CORSA WIND	8 DP GUARULHOS	CS7312-1/2024	CARRO	21/02/2024 às 12:00	693	R\$ 0,00	R\$ 0,00	R\$ 0,01	0	R\$ 0,00	R\$ 0,00	R\$ 0,01
36985	GCU 1139	YAMAHA / YBR150 FACTOR ED	5 DP DE GUARULHOS	RH0262-2/2023	MOTO	28/02/2024 às 11:00	686	R\$ 0,00	R\$ 0,00	R\$ 0,01	0	R\$ 0,00	R\$ 0,00	R\$ 0,01
36989	VSP-8037	YAMAHA / XTZ250 LANDER	2 DP GUARULHOS	CO2691-2/2024	MOTO	28/02/2024 às 18:30	686	R\$ 0,00	R\$ 0,00	R\$ 0,01	0	R\$ 0,00	R\$ 0,00	R\$ 0,01
37147	GJS 7J80	HYUNDAI / HB20 1.0M CONFORTO	1 DP GUARULHOS	DA3774-1/2024	CARRO	05/03/2024 às 16:00	680	R\$ 0,00	R\$ 0,00	R\$ 0,01	0	R\$ 0,00	R\$ 0,00	R\$ 0,01
37148	ECC 9H31	HONDA FALCON	1 DP GUARULHOS	DA0322/24	MOTO	05/03/2024 às 16:00	680	R\$ 0,00	R\$ 0,00	R\$ 0,01	0	R\$ 0,00	R\$ 0,00	R\$ 0,01
37201	EES 4882	HONDA / CG 160 PARTIDA	5 DP DE GUARULHOS	DF5831-1/2024	MOTO	08/03/2024 às 17:00	677	R\$ 0,00	R\$ 0,00	R\$ 0,01	0	R\$ 0,00	R\$ 0,00	R\$ 0,01
37203	GBX 7B46	VW / SAVEIRO MARIMAR AMB	4 DP DE GUARULHOS	CO7866-1/2024	CARRO	08/03/2024 às 15:30	677	R\$ 0,00	R\$ 0,00	R\$ 0,01	0	R\$ 0,00	R\$ 0,00	R\$ 0,01
37264	FCG 6F70	FIAT / UNO ATRAENTE 1.0	4 DP DE GUARULHOS	BZ6601-1/2024	CARRO	08/03/2024 às 15:30	677	R\$ 0,00	R\$ 0,00	R\$ 0,01	0	R\$ 0,00	R\$ 0,00	R\$ 0,01

37268	BWR 0D36	GM / CORSA SUPER	7 DP GUARULHOS	CZ7006-1/2024	CARRO	09/03/2024 às 13:00	676	R\$ 0,00	R\$ 0,00	R\$ 0,01	0	R\$ 0,00	R\$ 0,00	R\$ 0,01
37273	VSP-7739	CHEVROLET / ONIX 10MT JOYE	8 DP GUARULHOS	DC9247-1/2024	CARRO	12/03/2024 às 13:00	673	R\$ 0,00	R\$ 0,00	R\$ 0,01	0	R\$ 0,00	R\$ 0,00	R\$ 0,01
37275	BJW-7739	HONDA / CG 125 TITAN	1 DP GUARULHOS	DK1680-2/2024	MOTO	12/03/2024 às 12:00	673	R\$ 0,00	R\$ 0,00	R\$ 0,01	0	R\$ 0,00	R\$ 0,00	R\$ 0,01
37276	GBH 2G65	HYUNDAI / HB20S 1.6A CONF	1 DP GUARULHOS	DJ5181-2/2024	CARRO	12/03/2024 às 12:00	673	R\$ 0,00	R\$ 0,00	R\$ 0,01	0	R\$ 0,00	R\$ 0,00	R\$ 0,01
37304	DST 7D68	FIAT / PALIO FIRE FLEX	4 DP DE GUARULHOS	DJ8823-1/2024	CARRO	13/03/2024 às 16:00	672	R\$ 0,00	R\$ 0,00	R\$ 0,01	0	R\$ 0,00	R\$ 0,00	R\$ 0,01
37316	FCV-4450	HONDA / PCX 150	DP SANTA ISABEL	CR7453-1/2024	MOTO	14/03/2024 às 15:06	671	R\$ 0,00	R\$ 0,00	R\$ 0,01	0	R\$ 0,00	R\$ 0,00	R\$ 0,01
37319	HMO 6I06	FIAT / PALIO FIRE ECONOMY	DP SANTA ISABEL	CZ3933-3/2024	CARRO	14/03/2024 às 15:00	671	R\$ 0,00	R\$ 0,00	R\$ 0,01	0	R\$ 0,00	R\$ 0,00	R\$ 0,01
37454	DKN 6H25	FORD / FIESTA EDGE	1 DP GUARULHOS	EA0003-2/2024	CARRO	23/03/2024 às 17:00	662	R\$ 0,00	R\$ 0,00	R\$ 0,01	0	R\$ 0,00	R\$ 0,00	R\$ 0,01
37512	HFV 4F88	FIAT / UNO VIVACE 1.0	DISE-SEC GUARULHOS	EG8439/24	CARRO	27/03/2024 às 15:00	658	R\$ 0,00	R\$ 0,00	R\$ 0,01	0	R\$ 0,00	R\$ 0,00	R\$ 0,01
37529	BJG-1195	VW / Kombi	7 DP GUARULHOS	DS1231-1/2024	VAN / CAMIONETE	27/03/2024 às 16:30	658	R\$ 0,00	R\$ 0,00	R\$ 0,01	0	R\$ 0,00	R\$ 0,00	R\$ 0,01
37530	CLP-4627	GM / CORSA GLS	7 DP GUARULHOS	EA1228-1/2024	CARRO	27/03/2024 às 16:30	658	R\$ 0,00	R\$ 0,00	R\$ 0,01	0	R\$ 0,00	R\$ 0,00	R\$ 0,01
37533	VSP-7729	GOL	4 DP DE GUARULHOS	DX5094-1/2024	CARRO	28/03/2024 às 13:59	657	R\$ 0,00	R\$ 0,00	R\$ 0,01	0	R\$ 0,00	R\$ 0,00	R\$ 0,01
37572	BXK 1E01	FIAT / UNO MILLE EP	DP ARUJA	EE4654-1/2024	CARRO	28/03/2024 às 16:27	657	R\$ 0,00	R\$ 0,00	R\$ 0,01	0	R\$ 0,00	R\$ 0,00	R\$ 0,01
37678	FPV 7A16	HONDA 750X	1 DP GUARULHOS	EL2066-1/2024	MOTO	03/04/2024 às 10:00	651	R\$ 0,00	R\$ 0,00	R\$ 0,01	0	R\$ 0,00	R\$ 0,00	R\$ 0,01
37681	CFC-1854	CHEVROLET / TRAFIC	DP ROUBO DE CARGA	EH2200/2024	CARRO	03/04/2024 às 10:00	651	R\$ 0,00	R\$ 0,00	R\$ 0,01	0	R\$ 0,00	R\$ 0,00	R\$ 0,01
37682	BUV-1636	VW / Kombi	DP ROUBO DE CARGA	EH2200/2024.	VAN / CAMIONETE	03/04/2024 às 10:00	651	R\$ 0,00	R\$ 0,00	R\$ 0,01	0	R\$ 0,00	R\$ 0,00	R\$ 0,01
37684	DZR 6C40	YAMAHA / FAZER 250	1 DP GUARULHOS	EN3802-1/2024	MOTO	03/04/2024 às 10:00	651	R\$ 0,00	R\$ 0,00	R\$ 0,01	0	R\$ 0,00	R\$ 0,00	R\$ 0,01
37686	CXN-4230	VW / OL MI (QUEIMADO)	1 DP GUARULHOS	EJ9616-1/2024	CARRO	03/04/2024 às 10:00	651	R\$ 0,00	R\$ 0,00	R\$ 0,01	0	R\$ 0,00	R\$ 0,00	R\$ 0,01
37779	BOV-3901	VW / GOL CL	7 DP GUARULHOS	EP5520-/2024	CARRO	08/04/2024 às 10:00	646	R\$ 0,00	R\$ 0,00	R\$ 0,01	0	R\$ 0,00	R\$ 0,00	R\$ 0,01
37781	EH1-2257	HONDA / CG 125 VENTILADOR KS	7 DP GUARULHOS	EP6869-1/2024	MOTO	08/04/2024 às 10:00	646	R\$ 0,00	R\$ 0,00	R\$ 0,01	0	R\$ 0,00	R\$ 0,00	R\$ 0,01
37783	GBC 2B69	HONDA/CB 250F TWISTER	7 DP GUARULHOS	EL4272-1/2024	MOTO	08/04/2024 às 10:00	646	R\$ 0,00	R\$ 0,00	R\$ 0,01	0	R\$ 0,00	R\$ 0,00	R\$ 0,01
37784	CMC-9128	FIAT / PALIO EDX	4 DP DE GUARULHOS	996/2024	CARRO	09/04/2024 às 09:24	645	R\$ 0,00	R\$ 0,00	R\$ 0,01	0	R\$ 0,00	R\$ 0,00	R\$ 0,01
37786	VSP-8888	HONDA 250	4 DP DE GUARULHOS	ET7639-1/2024	MOTO	09/04/2024 às 10:16	645	R\$ 0,00	R\$ 0,00	R\$ 0,01	0	R\$ 0,00	R\$ 0,00	R\$ 0,01
37787	CME-3677	FIAT / PALIO ED	4 DP DE GUARULHOS	EK8852-2/2024	CARRO	09/04/2024 às 09:20	645	R\$ 0,00	R\$ 0,00	R\$ 0,01	0	R\$ 0,00	R\$ 0,00	R\$ 0,01
37789	EUJ 2H09	HONDA / POP 110I	4 DP DE GUARULHOS	EL0625-1/2024	MOTO	09/04/2024 às 09:20	645	R\$ 0,00	R\$ 0,00	R\$ 0,01	0	R\$ 0,00	R\$ 0,00	R\$ 0,01
37790	VSP 6502	HONDA BIZ	4 DP DE GUARULHOS	DM3971-1/2024	MOTO	09/04/2024 às 09:20	645	R\$ 0,00	R\$ 0,00	R\$ 0,01	0	R\$ 0,00	R\$ 0,00	R\$ 0,01
37791	VSP-8703	HONDA	4 DP DE GUARULHOS	DQ8918-2/2024	MOTO	09/04/2024 às 09:20	645	R\$ 0,00	R\$ 0,00	R\$ 0,01	0	R\$ 0,00	R\$ 0,00	R\$ 0,01
37834	CAT-3889	VW / VOYAGE S	3 DP GUARULHOS	EQ3137-1/2024	CARRO	10/04/2024 às 10:58	644	R\$ 0,00	R\$ 0,00	R\$ 0,01	0	R\$ 0,00	R\$ 0,00	R\$ 0,01
37835	CFH-7404	GM / CORSA GLS	3 DP GUARULHOS	PD3419-1/2023	CARRO	10/04/2024 às 10:58	644	R\$ 0,00	R\$ 0,00	R\$ 0,01	0	R\$ 0,00	R\$ 0,00	R\$ 0,01
37839	OUX 3G62	HONDA / FIT TWIST	3 DP GUARULHOS	EG1364-1/2024	CARRO	10/04/2024 às 17:43	644	R\$ 0,00	R\$ 0,00	R\$ 0,01	0	R\$ 0,00	R\$ 0,00	R\$ 0,01
37851	VSP-8130	HONDA 160	4 DP DE GUARULHOS	EX4039-1/2024	MOTO	10/04/2024 às 23:52	644	R\$ 0,00	R\$ 0,00	R\$ 0,01	0	R\$ 0,00	R\$ 0,00	R\$ 0,01
37852	PUL-3306	VW / VOYAGE CITY MB	4 DP DE GUARULHOS	DC1312-2/2024	CARRO	10/04/2024 às 23:52	644	R\$ 0,00	R\$ 0,00	R\$ 0,01	0	R\$ 0,00	R\$ 0,00	R\$ 0,01
37896	QNB 3B89	RENAULT / LOGAN AUTORIZAÇÃO 10	1 DP GUARULHOS	FA0576-1/2024	CARRO	12/04/2024 às 15:30	642	R\$ 0,00	R\$ 0,00	R\$ 0,01	0	R\$ 0,00	R\$ 0,00	R\$ 0,01
37901	VSP 8147	PLANADOR	9 DP DE GUARULHOS	EN0638-1/2024	MOTO	12/04/2024 às 15:32	642	R\$ 0,00	R\$ 0,00	R\$ 0,01	0	R\$ 0,00	R\$ 0,00	R\$ 0,01
37932	VSP-5060	HONDA CRF	DP SANTA ISABEL	BP7425/2024	MOTO	13/04/2024 às 08:00	641	R\$ 0,00	R\$ 0,00	R\$ 0,01	0	R\$ 0,00	R\$ 0,00	R\$ 0,01
37986	DJN 4F96	GM / CELTA 3 PORTAS	7 DP GUARULHOS	EZ0520-1/2024	CARRO	16/04/2024 às 14:24	638	R\$ 0,00	R\$ 0,00	R\$ 0,01	0	R\$ 0,00	R\$ 0,00	R\$ 0,01
38001	GIP 5E42	HONDA / CG 160 PARTIDA	DP ARUJA	FA0548-424	MOTO	16/04/2024 às 16:48	638	R\$ 0,00	R\$ 0,00	R\$ 0,01	0	R\$ 0,00	R\$ 0,00	R\$ 0,01
38002	GJJ-4839	HONDA / CG 160 VENTILADOR ESDI	DP ARUJA	EE9338-124	MOTO	16/04/2024 às 16:45	638	R\$ 0,00	R\$ 0,00	R\$ 0,01	0	R\$ 0,00	R\$ 0,00	R\$ 0,01
38003	ESY-6318	HONDA / CG 125 VENTILADOR KS	DP ARAUJA	FA1701-124	MOTO	16/04/2024 às 16:45	638	R\$ 0,00	R\$ 0,00	R\$ 0,01	0	R\$ 0,00	R\$ 0,00	R\$ 0,01
38017	RFR 9E06	FIAT / UNO ATRAENTE 1.0	ROUBO DE CARGAS	FG6537/24	CARRO	17/04/2024 às 17:20	637	R\$ 0,00	R\$ 0,00	R\$ 0,01	0	R\$ 0,00	R\$ 0,00	R\$ 0,01
38073	BOL-2907	FIAT / UNO ELETRÔNICO	1º DP GUARULHOS	FJO451-112024	CARRO	19/04/2024 às 15:14	635	R\$ 0,00	R\$ 0,00	R\$ 0,01	0	R\$ 0,00	R\$ 0,00	R\$ 0,01
38143	CFE 1A35	JEEP COMPASS	DP SANTA ISABEL	FN7033-112024	CARRO	23/04/2024 às 13:00	631	R\$ 0,00	R\$ 0,00	R\$ 0,01	0	R\$ 0,00	R\$ 0,00	R\$ 0,01
38144	FZT 7100	VW / GOL ESPECIAL MB	7 DP	FL 2976-112024	CARRO	23/04/2024 às 14:30	631	R\$ 0,00	R\$ 0,00	R\$ 0,01	0	R\$ 0,00	R\$ 0,00	R\$ 0,01
38236	BSF 2J17	SCANIA / T112 H 4X2	DP ARUJA	FO1407-1124	CAMINHÃO	26/04/2024 às 08:00	628	R\$ 0,00	R\$ 0,00	R\$ 0,01	0	R\$ 0,00	R\$ 0,00	R\$ 0,01
38238	BYM 0785	FIAT / UNO MILLE SX	4ºDP	FN1409-112024	CARRO	26/04/2024 às 13:00	628	R\$ 0,00	R\$ 0,00	R\$ 0,01	0	R\$ 0,00	R\$ 0,00	R\$ 0,01
38239	FSO-5050	HONDA / CIVIC LXS	DP ARUJA	FE8108-0112024	CARRO	26/04/2024 às 08:50	628	R\$ 0,00	R\$ 0,00	R\$ 0,01	0	R\$ 0,00	R\$ 0,00	R\$ 0,01
38240	AOW-9115	FIAT / DOBLO ELX 1.8 FLEX	4ºDP	FN2014-212023	CARRO	26/04/2024 às 02:30	628	R\$ 0,00	R\$ 0,00	R\$ 0,01	0	R\$ 0,00	R\$ 0,00	R\$ 0,01
38243	DDC 0J79	FORD / FIESTA FLEX	4ºDP	FI9790-2124	CARRO	26/04/2024 às 12:30	628	R\$ 0,00	R\$ 0,00	R\$ 0,01	0	R\$ 0,00	R\$ 0,00	R\$ 0,01
38430	PLM 5G80	YAMAHA / XTZ250 LANDER	PÁTIO JDN	PE4275-212024	MOTO	06/05/2024 às 12:30	618	R\$ 0,00	R\$ 0,00	R\$ 0,01	0	R\$ 0,00	R\$ 0,00	R\$ 0,01
38431	QOZ 3679	CHEVROLET / ONIX 10MT JOYE	PÁTIO JDN	FT1283-112024	CARRO	06/05/2024 às 12:25	618	R\$ 0,00	R\$ 0,00	R\$ 0,01	0	R\$ 0,00	R\$ 0,00	R\$ 0,01
38432	SWB 5J30	HONDA D160	PÁTIO JDN	GB5864-112024	MOTO	06/05/2024 às 14:18	618	R\$ 0,00	R\$ 0,00	R\$ 0,01	0	R\$ 0,00	R\$ 0,00	R\$ 0,01
38434	456-3223	FIAT CRONOS	PÁTIO JDN	CF0453-112024	CARRO	06/05/2024 às 14:32	618	R\$ 0,00	R\$ 0,00	R\$ 0,01	0	R\$ 0,00	R\$ 0,00	R\$ 0,01
38475	EYK-2795	FIAT / UNO WAY 1.0	PÁTIO JDN	FO4501-212024	CARRO	07/05/2024 às 09:02	617	R\$ 0,00	R\$ 0,00	R\$ 0,01	0	R\$ 0,00	R\$ 0,00	R\$ 0,01
38477	FWU 8G00	BMW / G650 GS	PÁTIO JDN	IM7071-112022	MOTO	07/05/2024 às 10:00	617	R\$ 0,00	R\$ 0,00	R\$ 0,01	0	R\$ 0,00	R\$ 0,00	R\$ 0,01
38478	123-6598	YAMARRA 250	PÁTIO JDN	2955/2020	MOTO	07/05/2024 às 10:00	617	R\$ 0,00	R\$ 0,00	R\$ 0,01	0	R\$ 0,00	R\$ 0,00	R\$ 0,01

38479	487-9665	YAMARRA	PÁTIO JDN	GG1024-1\2024	MOTO	07/05/2024 às 10:00	617	R\$ 0,00	R\$ 0,00	R\$ 0,01	0	R\$ 0,00	R\$ 0,00	R\$ 0,01
38492	PWU-2497	FIAT / UNO VIVACE 1.0	PÁTIO JDN	G88218-1\2024	CARRO	07/05/2024 às 18:00	617	R\$ 0,00	R\$ 0,00	R\$ 0,01	0	R\$ 0,00	R\$ 0,00	R\$ 0,01
38499	EAH-7004	Eu / GM CAPTIVA SPORT AWD	PÁTIO JDN	CQ4574-2\24	CARRO	08/05/2024 às 12:00	616	R\$ 0,00	R\$ 0,00	R\$ 0,01	0	R\$ 0,00	R\$ 0,00	R\$ 0,01
38501	FLD 7M45	RENAULT / SANDERO EXP 16HP	PÁTIO JDN	FV0704-1\24	CARRO	08/05/2024 às 12:00	616	R\$ 0,00	R\$ 0,00	R\$ 0,01	0	R\$ 0,00	R\$ 0,00	R\$ 0,01
38502	EQN 1A44	GM / PRISMA MAXX	PÁTIO JDN	GE4438-1\24	CARRO	08/05/2024 às 12:00	616	R\$ 0,00	R\$ 0,00	R\$ 0,01	0	R\$ 0,00	R\$ 0,00	R\$ 0,01
38503	FCB 4J02	FIAT / IDEA ESSENCE 1.6	PÁTIO JDN	FR6046-2\24	CARRO	08/05/2024 às 12:00	616	R\$ 0,00	R\$ 0,00	R\$ 0,01	0	R\$ 0,00	R\$ 0,00	R\$ 0,01
38563	BRN 9E94	FIAT / UNO MILLE IE	7°DP	GJ4957-1\2024	CARRO	10/05/2024 às 14:00	614	R\$ 0,00	R\$ 0,00	R\$ 0,01	0	R\$ 0,00	R\$ 0,00	R\$ 0,01
38565	FHS-6593	HONDA / CG 125 VENTILADOR KS	7°DP	FL2975-1\2024	MOTO	10/05/2024 às 14:00	614	R\$ 0,00	R\$ 0,00	R\$ 0,01	0	R\$ 0,00	R\$ 0,00	R\$ 0,01
38566	VSP-9001	HONDA 160	7°DP	GE5455-1\2024	MOTO	10/05/2024 às 14:00	614	R\$ 0,00	R\$ 0,00	R\$ 0,01	0	R\$ 0,00	R\$ 0,00	R\$ 0,01
38567	VSP-9002	CBX 250	7°DP	FX7554-1\2024	MOTO	10/05/2024 às 14:00	614	R\$ 0,00	R\$ 0,00	R\$ 0,01	0	R\$ 0,00	R\$ 0,00	R\$ 0,01
38568	KNO 1G89	PÔR DO SOL / MÁXIMO 125 SED	7°DP	FJ1519-1\2024	MOTO	10/05/2024 às 14:00	614	R\$ 0,00	R\$ 0,00	R\$ 0,01	0	R\$ 0,00	R\$ 0,00	R\$ 0,01
38670	HPE-0141	GM / CORSA WIND	8°DP GUARULHOS	GR5700-1\24	CARRO	16/05/2024 às 18:30	608	R\$ 0,00	R\$ 0,00	R\$ 0,01	0	R\$ 0,00	R\$ 0,00	R\$ 0,01
38813	BRG-3098	FIORINO	DP SANTA ISABEL	GN 9975-1\2024	CARRO	21/05/2024 às 16:20	603	R\$ 0,00	R\$ 0,00	R\$ 0,01	0	R\$ 0,00	R\$ 0,00	R\$ 0,01
38814	EJS 0742	FIAT / SIENA FIRE FLEX	SEC.GUARULHOS\ROUBO DE CARGAS	GS7486\2024	CARRO	23/05/2024 às 15:30	601	R\$ 0,00	R\$ 0,00	R\$ 0,01	0	R\$ 0,00	R\$ 0,00	R\$ 0,01
38816	RZJ 6C02	PEUGEOT EXPERT	5°DP GUARULHOS	HA0098-1\2024	CARRO	23/05/2024 às 16:30	601	R\$ 0,00	R\$ 0,00	R\$ 0,01	0	R\$ 0,00	R\$ 0,00	R\$ 0,01
38823	GBJ 5D97	VENTILADOR HONDA 160	7°DP GUARULHOS	GP0685-1\2024	MOTO	24/05/2024 às 09:40	600	R\$ 0,00	R\$ 0,00	R\$ 0,01	0	R\$ 0,00	R\$ 0,00	R\$ 0,01
38825	LYF 6J08	FIAT / PALIO EDX	7°DP GUARULHOS	GQ5242-1\2024	CARRO	24/05/2024 às 09:40	600	R\$ 0,00	R\$ 0,00	R\$ 0,01	0	R\$ 0,00	R\$ 0,00	R\$ 0,01
38826	EBW-8115	GM / CELTA 2P VIDA	7°DP GUARULHOS	GZ4046-1\2024	CARRO	24/05/2024 às 09:40	600	R\$ 0,00	R\$ 0,00	R\$ 0,01	0	R\$ 0,00	R\$ 0,00	R\$ 0,01
38830	PVB 0A77	AUDI / S7 4.0TFSI	1° DP GUARULHOS	GV5265-2\24	CARRO	24/05/2024 às 14:20	600	R\$ 0,00	R\$ 0,00	R\$ 0,01	0	R\$ 0,00	R\$ 0,00	R\$ 0,01
38831	DKC 4A78	HONDA / FIT LX	2° DP GUARULHOS	HB7976-1\24	CARRO	24/05/2024 às 15:00	600	R\$ 0,00	R\$ 0,00	R\$ 0,01	0	R\$ 0,00	R\$ 0,00	R\$ 0,01
39100	RMG 1G75	FIAT / UNO ATRAENTE 1.0	1° DP GUARULHOS	HN0241-1\24	CARRO	06/06/2024 às 10:00	587	R\$ 0,00	R\$ 0,00	R\$ 0,01	0	R\$ 0,00	R\$ 0,00	R\$ 0,01
39140	AAX 0D04	HONDA / FIT LX	7°DP GUARULHOS	HN1044-1\24	CARRO	06/06/2024 às 04:40	587	R\$ 0,00	R\$ 0,00	R\$ 0,01	0	R\$ 0,00	R\$ 0,00	R\$ 0,01
39142	IDADE 8E53	PEUGEOT / 206 SELEÇÃO	7°DP GUARULHOS	HO9345-1\24	CARRO	06/06/2024 às 04:50	587	R\$ 0,00	R\$ 0,00	R\$ 0,01	0	R\$ 0,00	R\$ 0,00	R\$ 0,01
39206	VSP-9003	YAMAHA	4° DP GUARULHOS	HLL130-124	MOTO	07/06/2024 às 14:55	586	R\$ 0,00	R\$ 0,00	R\$ 0,01	0	R\$ 0,00	R\$ 0,00	R\$ 0,01
39211	CTD 0703	GM / KADETT GL	4° DP	HO9688-1\24	CARRO	07/06/2024 às 08:40	586	R\$ 0,00	R\$ 0,00	R\$ 0,01	0	R\$ 0,00	R\$ 0,00	R\$ 0,01
39212	CPO 9H50	GM / KADETT GL	4° DP GUARULHOS	HM6920-1\24	CARRO	07/06/2024 às 14:50	586	R\$ 0,00	R\$ 0,00	R\$ 0,01	0	R\$ 0,00	R\$ 0,00	R\$ 0,01
39213	DQG 4685	VW / GOL 1.0	2° DP GUARULHOS	HR1014-1\24	CARRO	07/06/2024 às 17:00	586	R\$ 0,00	R\$ 0,00	R\$ 0,01	0	R\$ 0,00	R\$ 0,00	R\$ 0,01
39238	VSP-9004	CORSA	1° DP GUARULHOS	HV0100-1\24	CARRO	11/06/2024 às 14:00	582	R\$ 0,00	R\$ 0,00	R\$ 0,01	0	R\$ 0,00	R\$ 0,00	R\$ 0,01
39242	VSP-9005	HONDA TITAN	7°DP GUARULHOS	HW7782-1\24	MOTO	11/06/2024 às 17:15	582	R\$ 0,00	R\$ 0,00	R\$ 0,01	0	R\$ 0,00	R\$ 0,00	R\$ 0,01
39275	HDF 4C66	FIAT / IDEA ELX FLEX	6°DP GUARULHOS	GV1447-1\2023	CARRO	12/06/2024 às 09:30	581	R\$ 0,00	R\$ 0,00	R\$ 0,01	0	R\$ 0,00	R\$ 0,00	R\$ 0,01
39277	DSF 7E89	GM / VIDA CLÁSSICA	DP ARUJA	HW2197\2024	CARRO	12/06/2024 às 11:00	581	R\$ 0,00	R\$ 0,00	R\$ 0,01	0	R\$ 0,00	R\$ 0,00	R\$ 0,01
39278	EHZ 1B74	HONDA / XRE 300	DP ARUJA	GV0596-1\2024	MOTO	12/06/2024 às 11:00	581	R\$ 0,00	R\$ 0,00	R\$ 0,01	0	R\$ 0,00	R\$ 0,00	R\$ 0,01
39281	GDK 7D08	HONDA / CG 160 VENTILADOR	DP ARUJA	GS6615-1\2024	MOTO	12/06/2024 às 11:00	581	R\$ 0,00	R\$ 0,00	R\$ 0,01	0	R\$ 0,00	R\$ 0,00	R\$ 0,01
39335	GFL-0030	YAMAHA / YBR150 FACTOR ED	4° DP GUARULHOS	HY6645-1\2024	MOTO	18/06/2024 às 10:10	575	R\$ 0,00	R\$ 0,00	R\$ 0,01	0	R\$ 0,00	R\$ 0,00	R\$ 0,01
39336	VSP-9008	YAMAHA CRYPTON	4° DP GUARULHOS	GN5282-1\2024	MOTO	18/06/2024 às 10:10	575	R\$ 0,00	R\$ 0,00	R\$ 0,01	0	R\$ 0,00	R\$ 0,00	R\$ 0,01
39338	VSP-9009	SANDERO	1° DP GUARULHOS	HX3757\2024	CARRO	18/06/2024 às 10:53	575	R\$ 0,00	R\$ 0,00	R\$ 0,01	0	R\$ 0,00	R\$ 0,00	R\$ 0,01
39341	ELK-7753	TOYOTA / COROLLA XEI20FLEX	9°DP GUARULHOS	935\20123	CARRO	18/06/2024 às 16:20	575	R\$ 0,00	R\$ 0,00	R\$ 0,01	0	R\$ 0,00	R\$ 0,00	R\$ 0,01
39342	ATO-0231	DAFRA / VELOCIDADE 150	9°DP GUARULHOS	IA7577-1\2024	MOTO	18/06/2024 às 16:20	575	R\$ 0,00	R\$ 0,00	R\$ 0,01	0	R\$ 0,00	R\$ 0,00	R\$ 0,01
39343	VSP-9010	HONDA 125	4° DP GUARULHOS	HK7290\2024	MOTO	18/06/2024 às 10:20	575	R\$ 0,00	R\$ 0,00	R\$ 0,01	0	R\$ 0,00	R\$ 0,00	R\$ 0,01
39365	EFJ 0I62	HONDA / CG 150 TITAN KS	4° DP GUARULHOS	GS7677-3\2024	MOTO	18/06/2024 às 10:00	575	R\$ 0,00	R\$ 0,00	R\$ 0,01	0	R\$ 0,00	R\$ 0,00	R\$ 0,01
39367	BSU 6123	FIAT / UNO ELETRÔNICO	1° DP GUARULHOS	IE7261-1\2024	CARRO	20/06/2024 às 10:00	573	R\$ 0,00	R\$ 0,00	R\$ 0,01	0	R\$ 0,00	R\$ 0,00	R\$ 0,01
39368	VSP-9012	LIDERANÇA DA HONDA	1° DP GUARULHOS	IE8706-1\2024	MOTO	20/06/2024 às 10:00	573	R\$ 0,00	R\$ 0,00	R\$ 0,01	0	R\$ 0,00	R\$ 0,00	R\$ 0,01
39369	VSP-9013	BICICLETA	1° DP GUARULHOS	IE6420-1\2024	MOTO	20/06/2024 às 10:00	573	R\$ 0,00	R\$ 0,00	R\$ 0,01	0	R\$ 0,00	R\$ 0,00	R\$ 0,01
39373	CMB-1529	VW / GOL 16V	3°DP GUARULHOS	HO5243-1\2024	CARRO	20/06/2024 às 11:00	573	R\$ 0,00	R\$ 0,00	R\$ 0,01	0	R\$ 0,00	R\$ 0,00	R\$ 0,01
39509	QPP 7G76	CHEVROLET / ONIX 10MT JOYE	2° DP GUARULHOS	CO0989-2\2024	CARRO	28/06/2024 às 08:00	565	R\$ 0,00	R\$ 0,00	R\$ 0,01	0	R\$ 0,00	R\$ 0,00	R\$ 0,01
39513	GOL-7216	HONDA / CIVIC LXS FLEX	7°DP GUARULHOS	IN6880-1\2024	CARRO	28/06/2024 às 11:00	565	R\$ 0,00	R\$ 0,00	R\$ 0,01	0	R\$ 0,00	R\$ 0,00	R\$ 0,01
39514	VSP-9014	YBR 125	7°DP GUARULHOS	IO9551-1\2024	MOTO	28/06/2024 às 11:00	565	R\$ 0,00	R\$ 0,00	R\$ 0,01	0	R\$ 0,00	R\$ 0,00	R\$ 0,01
39515	LOM-7083	HONDA / CG 125 TITAN KS	7°DP GUARULHOS	LQ3488-1\2024	MOTO	28/06/2024 às 11:00	565	R\$ 0,00	R\$ 0,00	R\$ 0,01	0	R\$ 0,00	R\$ 0,00	R\$ 0,01
39517	VSP-9015	TCROSS	DP ARUJA	HT3421-1\2024	CARRO	28/06/2024 às 14:30	565	R\$ 0,00	R\$ 0,00	R\$ 0,01	0	R\$ 0,00	R\$ 0,00	R\$ 0,01
39572	FWN 2G16	NISSAN / 10 DE MARÇO	DP ARUJA	HL1129-2\2024	CARRO	28/06/2024 às 16:30	565	R\$ 0,00	R\$ 0,00	R\$ 0,01	0	R\$ 0,00	R\$ 0,00	R\$ 0,01
39573	HJP-3054	GM / CELTA 2P VIDA	DP ARUJA	IC7676\2024	CARRO	28/06/2024 às 16:30	565	R\$ 0,00	R\$ 0,00	R\$ 0,01	0	R\$ 0,00	R\$ 0,00	R\$ 0,01
39579	VSP-9016	CARRO QUEIMADO	DE SANTA ISABEL	IC6295-1\2024	CARRO	25/06/2024 às 08:00	568	R\$ 0,00	R\$ 0,00	R\$ 0,01	0	R\$ 0,00	R\$ 0,00	R\$ 0,01
39643	VSP-9018	MONTANA	DP ARUJA	GD6133-1\24	CARRO	05/07/2024 às 11:20	558	R\$ 0,00	R\$ 0,00	R\$ 0,01	0	R\$ 0,00	R\$ 0,00	R\$ 0,01
39645	EUG-7717	VW / GOL 1.0	DP ARUJA	IV937\24	CARRO	05/07/2024 às 11:20	558	R\$ 0,00	R\$ 0,00	R\$ 0,01	0	R\$ 0,00	R\$ 0,00	R\$ 0,01
39675	VSP-0920	GOL	2° DP GUARULHOS	JA4442-1\2024	CARRO	06/07/2024 às 18:10	557	R\$ 0,00	R\$ 0,00	R\$ 0,01	0	R\$ 0,00	R\$ 0,00	R\$ 0,01

39752	BXG 6H69	VENTILADOR HONDA 160	3°DP GUARULHOS	KA9172-1\2022	MOTO	11/07/2024 às 18:33	552	R\$ 0,00	R\$ 0,00	R\$ 0,01	0	R\$ 0,00	R\$ 0,00	R\$ 0,01
39753	VSP-0921	HONDA TWISTER 250	7°DP GUARULHOS	JF6800-1\2024	MOTO	11/07/2024 às 20:25	552	R\$ 0,00	R\$ 0,00	R\$ 0,01	0	R\$ 0,00	R\$ 0,00	R\$ 0,01
39811	DKG 9386	FIAT / UNO MILLE FIRE	4° DP GUARULHOS	ID9365-1\24	CARRO	15/07/2024 às 17:30	548	R\$ 0,00	R\$ 0,00	R\$ 0,01	0	R\$ 0,00	R\$ 0,00	R\$ 0,01
39815	VSP-9022	YAMARRA FASER	4° DP GUARULHOS	JN8285-1\2024	MOTO	15/07/2024 às 17:00	548	R\$ 0,00	R\$ 0,00	R\$ 0,01	0	R\$ 0,00	R\$ 0,00	R\$ 0,01
39853	BOM-5693	GM / CORSA WIND	1° DP GUARULHOS	JN7116-1\2024	CARRO	17/07/2024 às 14:04	546	R\$ 0,00	R\$ 0,00	R\$ 0,01	0	R\$ 0,00	R\$ 0,00	R\$ 0,01
39860	BAO 2H29	JEEP / RENEGADE SPORT AT	1° DP GUARULHOS	JJ6959-1\2024	CARRO	17/07/2024 às 13:00	546	R\$ 0,00	R\$ 0,00	R\$ 0,01	0	R\$ 0,00	R\$ 0,00	R\$ 0,01
39862	GBE 2E98	HONDA / XRE 300 ABS	7°DP GUARULHOS	JR6867-1\24	MOTO	17/07/2024 às 17:00	546	R\$ 0,00	R\$ 0,00	R\$ 0,01	0	R\$ 0,00	R\$ 0,00	R\$ 0,01
39863	VSP-9024	FASER 250	7°DP GUARULHOS	JQ0865-1\24	MOTO	17/07/2024 às 17:00	546	R\$ 0,00	R\$ 0,00	R\$ 0,01	0	R\$ 0,00	R\$ 0,00	R\$ 0,01
39864	ECS 4116	HONDA / CG 160 VENTILADOR	7°DP GUARULHOS	JO3566-1\24	MOTO	17/07/2024 às 17:00	546	R\$ 0,00	R\$ 0,00	R\$ 0,01	0	R\$ 0,00	R\$ 0,00	R\$ 0,01
39867	PXO 5H37	CHEVROLET COBALT 1.4 LT / CHEVROLET COBALT 1?	4° DP GUARULHOS	JN4909-1\2024	CARRO	18/07/2024 às 09:00	545	R\$ 0,00	R\$ 0,00	R\$ 0,01	0	R\$ 0,00	R\$ 0,00	R\$ 0,01
39868	CLD 4E00	GM / VECTRA CD	4° DP GUARULHOS	JT7009-1\24	CARRO	18/07/2024 às 09:20	545	R\$ 0,00	R\$ 0,00	R\$ 0,01	0	R\$ 0,00	R\$ 0,00	R\$ 0,01
39872	FCF 5D01	VW / GOLF COMFORTLINE MD	4°DP	JT7009-4\2024	CARRO	18/07/2024 às 09:00	545	R\$ 0,00	R\$ 0,00	R\$ 0,01	0	R\$ 0,00	R\$ 0,00	R\$ 0,01
39873	GHT 8E96	AUDI / A3 LM 220CV	4° DP GUARULHOS	JT7009-5\2024	CARRO	18/07/2024 às 09:00	545	R\$ 0,00	R\$ 0,00	R\$ 0,01	0	R\$ 0,00	R\$ 0,00	R\$ 0,01
39874	GKY 6D21	VW / SANTANA CL	4° DP GUARULHOS	JT7009-2\2024	CARRO	18/07/2024 às 09:00	545	R\$ 0,00	R\$ 0,00	R\$ 0,01	0	R\$ 0,00	R\$ 0,00	R\$ 0,01
39875	GIP 7G36	VW / UP HIGH MB	4° DP GUARULHOS	JT7009-6\2024	CARRO	18/07/2024 às 09:00	545	R\$ 0,00	R\$ 0,00	R\$ 0,01	0	R\$ 0,00	R\$ 0,00	R\$ 0,01
39876	CMF 9I53	PEUGEOT / 205	4° DP GUARULHOS	JT7009-7\2024	CARRO	18/07/2024 às 09:00	545	R\$ 0,00	R\$ 0,00	R\$ 0,01	0	R\$ 0,00	R\$ 0,00	R\$ 0,01
39877	HQE 4728	GM / CELTA 4P VIDA	4° DP GUARULHOS	JT7009-8\2024	CARRO	18/07/2024 às 22:32	545	R\$ 0,00	R\$ 0,00	R\$ 0,01	0	R\$ 0,00	R\$ 0,00	R\$ 0,01
39878	DBP 1A18	FORD / FIESTA GL	4° DP GUARULHOS	JT7009-9\2024	CARRO	18/07/2024 às 09:00	545	R\$ 0,00	R\$ 0,00	R\$ 0,01	0	R\$ 0,00	R\$ 0,00	R\$ 0,01
39879	QTC 5A98	BMW / 320i	4° DP GUARULHOS	JT7009-10\2024	CARRO	18/07/2024 às 09:00	545	R\$ 0,00	R\$ 0,00	R\$ 0,01	0	R\$ 0,00	R\$ 0,00	R\$ 0,01
39880	PYR 1J76	AUDI	4° DP GUARULHOS	JT7009-11\2024	CARRO	18/07/2024 às 09:00	545	R\$ 0,00	R\$ 0,00	R\$ 0,01	0	R\$ 0,00	R\$ 0,00	R\$ 0,01
39881	CJJ-3606	GM / KADETT GL	4° DP GUARULHOS	JT7009-12	CARRO	18/07/2024 às 09:00	545	R\$ 0,00	R\$ 0,00	R\$ 0,01	0	R\$ 0,00	R\$ 0,00	R\$ 0,01
39882	EWT 0108	AUDI / A3 1.8T	4° DP GUARULHOS	JT7009-13	CARRO	18/07/2024 às 09:00	545	R\$ 0,00	R\$ 0,00	R\$ 0,01	0	R\$ 0,00	R\$ 0,00	R\$ 0,01
39950	HCG-3018	FORD / FIESTA SEDAN SC	1° DP GUARULHOS	JW7815-1\2024	CARRO	23/07/2024 às 13:55	540	R\$ 0,00	R\$ 0,00	R\$ 0,01	0	R\$ 0,00	R\$ 0,00	R\$ 0,01
39952	EHS-1006	HONDA 150	1° DP GUARULHOS	JS4372-1\2024	MOTO	23/07/2024 às 13:55	540	R\$ 0,00	R\$ 0,00	R\$ 0,01	0	R\$ 0,00	R\$ 0,00	R\$ 0,01
39992	EPI-8446	VW / FOX 1.6 GII	4° DP GUARULHOS	JW5917-1\2024	CARRO	26/07/2024 às 13:34	537	R\$ 0,00	R\$ 0,00	R\$ 0,01	0	R\$ 0,00	R\$ 0,00	R\$ 0,01
40035	EZO 9G25	HONDA 160	DP ARUJA	KB6371\2024	MOTO	29/07/2024 às 09:18	534	R\$ 0,00	R\$ 0,00	R\$ 0,01	0	R\$ 0,00	R\$ 0,00	R\$ 0,01
40037	CSC-5193	GM / CORSA WIND	DP ARUJA	1T5494\2024	CARRO	29/07/2024 às 09:18	534	R\$ 0,00	R\$ 0,00	R\$ 0,01	0	R\$ 0,00	R\$ 0,00	R\$ 0,01
40053	QKY 2J35	HONDA / PCX 150	8°DP GUARULHOS	GF6180-1\2024	MOTO	29/07/2024 às 11:44	534	R\$ 0,00	R\$ 0,00	R\$ 0,01	0	R\$ 0,00	R\$ 0,00	R\$ 0,01
40075	VSP-9029	SIENA	1° DP GUARULHOS	KI9170\24	CARRO	31/07/2024 às 17:14	532	R\$ 0,00	R\$ 0,00	R\$ 0,01	0	R\$ 0,00	R\$ 0,00	R\$ 0,01
40169	ELC 9D06	HONDA 500X	1° DP GUARULHOS	KL8502-1\2024	MOTO	05/08/2024 às 16:08	527	R\$ 0,00	R\$ 0,00	R\$ 0,01	0	R\$ 0,00	R\$ 0,00	R\$ 0,01
40171	CBO-8078	FIAT / UNO ELETRÔNICO	1° DP GUARULHOS	KK4206-1\24	CARRO	05/08/2024 às 16:08	527	R\$ 0,00	R\$ 0,00	R\$ 0,01	0	R\$ 0,00	R\$ 0,00	R\$ 0,01
40172	BIP 2848	GM / MONZA 650	1° DP GUARULHOS	KH4561-1\24	CARRO	05/08/2024 às 16:10	527	R\$ 0,00	R\$ 0,00	R\$ 0,01	0	R\$ 0,00	R\$ 0,00	R\$ 0,01
40343	EZR 1002	?7LR EVOQUE DYNAMIC 5D / ?7LR EVOQUE DYNAMIC	4° DP GUARULHOS	FD5950-2\2024	CARRO	12/08/2024 às 12:27	520	R\$ 0,00	R\$ 0,00	R\$ 0,01	0	R\$ 0,00	R\$ 0,00	R\$ 0,01
40344	VSP-9030	FIORINO	4° DP GUARULHOS	KA3371-1\2024	CARRO	12/08/2024 às 12:27	520	R\$ 0,00	R\$ 0,00	R\$ 0,01	0	R\$ 0,00	R\$ 0,00	R\$ 0,01
40345	CAE-4461	FIAT UNO	4° DP GUARULHOS	KW3940-1\2024	CARRO	12/08/2024 às 12:27	520	R\$ 0,00	R\$ 0,00	R\$ 0,01	0	R\$ 0,00	R\$ 0,00	R\$ 0,01
40346	CZH 5J45	FIAT / PALIO YOUNG	4° DP GUARULHOS	KH7733-1\2024	CARRO	12/08/2024 às 12:27	520	R\$ 0,00	R\$ 0,00	R\$ 0,01	0	R\$ 0,00	R\$ 0,00	R\$ 0,01
40347	ENS 6D47	FIAT / UNO WAY 1.4	4° DP GUARULHOS	KT0283-1\2024	CARRO	12/08/2024 às 12:27	520	R\$ 0,00	R\$ 0,00	R\$ 0,01	0	R\$ 0,00	R\$ 0,00	R\$ 0,01
40348	CBL-3507	GM / S10	4° DP GUARULHOS	KP9252-1\2024	CARRO	12/08/2024 às 12:27	520	R\$ 0,00	R\$ 0,00	R\$ 0,01	0	R\$ 0,00	R\$ 0,00	R\$ 0,01
40370	DAE-9978	RENAULT / CLIO RL 1.0	4° DP GUARULHOS	KG3198-2\2024	CARRO	12/08/2024 às 12:27	520	R\$ 0,00	R\$ 0,00	R\$ 0,01	0	R\$ 0,00	R\$ 0,00	R\$ 0,01
40371	NZD-3040	VW / FOX 1.6 PLUS	4° DP GUARULHOS	KQ7575-2\2024	CARRO	12/08/2024 às 12:27	520	R\$ 0,00	R\$ 0,00	R\$ 0,01	0	R\$ 0,00	R\$ 0,00	R\$ 0,01
40372	FED 4C57	HONDA 160	5°DP GUARULHOS	IQ4599\2024	MOTO	14/08/2024 às 14:32	518	R\$ 0,00	R\$ 0,00	R\$ 0,01	0	R\$ 0,00	R\$ 0,00	R\$ 0,01
40374	PAN 0D15	CHEVROLET / ONIX 1.4MT LT	5°DP GUARULHOS	KE2871\2024	CARRO	14/08/2024 às 14:32	518	R\$ 0,00	R\$ 0,00	R\$ 0,01	0	R\$ 0,00	R\$ 0,00	R\$ 0,01
40375	VSP-9032	TIGGO 2	7°DP GUARULHOS	KR8177-1\2024	CARRO	10/08/2024 às 14:28	522	R\$ 0,00	R\$ 0,00	R\$ 0,01	0	R\$ 0,00	R\$ 0,00	R\$ 0,01
40376	VSP-3033	CORSA	7°DP GUARULHOS	KN4130-1\2024	CARRO	10/08/2024 às 14:25	522	R\$ 0,00	R\$ 0,00	R\$ 0,01	0	R\$ 0,00	R\$ 0,00	R\$ 0,01
40377	VSP-3034	CORSA	7°DP GUARULHOS	KO7843-1\2024	CARRO	10/08/2024 às 14:28	522	R\$ 0,00	R\$ 0,00	R\$ 0,01	0	R\$ 0,00	R\$ 0,00	R\$ 0,01
40424	JUL 4253	HONDA / CG 125 VENTILADOR	1 DP GUARULHOS	KN8944-1\24	MOTO	19/08/2024 às 10:20	513	R\$ 0,00	R\$ 0,00	R\$ 0,01	0	R\$ 0,00	R\$ 0,00	R\$ 0,01
40425	ADY 7J64	FIAT / UNO ELETRÔNICO	1 DP GUARULHOS	LB7000-1\24	CARRO	19/08/2024 às 10:20	513	R\$ 0,00	R\$ 0,00	R\$ 0,01	0	R\$ 0,00	R\$ 0,00	R\$ 0,01
40430	SWM 5F44	LANDER/XTZ250	9 DP DE GUARULHOS	KV5668-3\24	MOTO	20/08/2024 às 10:40	512	R\$ 0,00	R\$ 0,00	R\$ 0,01	0	R\$ 0,00	R\$ 0,00	R\$ 0,01
40431	VSP-3035	HONDA CB 350	9°DP GUARULHOS	IT6856-1\24	MOTO	20/08/2024 às 10:40	512	R\$ 0,00	R\$ 0,00	R\$ 0,01	0	R\$ 0,00	R\$ 0,00	R\$ 0,01
40432	GFE 5F16	HONDA/ADV	9 DP DE GUARULHOS	OR6981-1\24	MOTO	20/08/2024 às 10:40	512	R\$ 0,00	R\$ 0,00	R\$ 0,01	0	R\$ 0,00	R\$ 0,00	R\$ 0,01
40436	ETX 5E50	FIAT / UNO VIVACE 1.0	7 DP GUARULHOS	LB6217-1\24	CARRO	20/08/2024 às 16:00	512	R\$ 0,00	R\$ 0,00	R\$ 0,01	0	R\$ 0,00	R\$ 0,00	R\$ 0,01
40437	FGK 7E96	PEUGEOT / 308 ALLURE	7°DP GUARULHOS	KW7035-1\24	CARRO	20/08/2024 às 16:00	512	R\$ 0,00	R\$ 0,00	R\$ 0,01	0	R\$ 0,00	R\$ 0,00	R\$ 0,01
40455	HEH 5917	CHEVROLET / CELTA 1.0L LS	ROUBO DE GARGAS	LI6349\24	CARRO	21/08/2024 às 10:50	511	R\$ 0,00	R\$ 0,00	R\$ 0,01	0	R\$ 0,00	R\$ 0,00	R\$ 0,01
40460	LQP 7139	INVECO CAMINHÃO	ROUBO DE CARGAS	LI6349\24	CAMINHÃO	21/08/2024 às 10:50	511	R\$ 0,00	R\$ 0,00	R\$ 0,01	0	R\$ 0,00	R\$ 0,00	R\$ 0,01
40471	FTN 2A50	HONDA / CG 150 TITAN ESD	1° DP GUARULHOS	LL4456-1\2024	MOTO	22/08/2024 às 14:25	510	R\$ 0,00	R\$ 0,00	R\$ 0,01	0	R\$ 0,00	R\$ 0,00	R\$ 0,01

40548	CFK 8D77	GM / CORSA SUPER	DP ARUJA	LE2218-1\2024	CARRO	23/08/2024 às 15:00	509	R\$ 0,00	R\$ 0,00	R\$ 0,01	0	R\$ 0,00	R\$ 0,00	R\$ 0,01
40560	DOF 4E11	HONDA / NX-4 FALCON	2° DP GUARULHOS	GA9993-2\2024	MOTO	27/08/2024 às 14:22	505	R\$ 0,00	R\$ 0,00	R\$ 0,01	0	R\$ 0,00	R\$ 0,00	R\$ 0,01
40562	BZS 4H36	PCX150	5°DP GUARULHOS	LO1814-1\2024	MOTO	27/08/2024 às 14:22	505	R\$ 0,00	R\$ 0,00	R\$ 0,01	0	R\$ 0,00	R\$ 0,00	R\$ 0,01
40563	ANC 5F61	PEUGEOT / 206 10 SENSAT	1° DP GUARULHOS	LO8238-2\2024	CARRO	27/08/2024 às 14:22	505	R\$ 0,00	R\$ 0,00	R\$ 0,01	0	R\$ 0,00	R\$ 0,00	R\$ 0,01
40564	DRK-2474	CITROËN C3	1° DP GUARULHOS	LP0798-1\24	CARRO	27/08/2024 às 14:22	505	R\$ 0,00	R\$ 0,00	R\$ 0,01	0	R\$ 0,00	R\$ 0,00	R\$ 0,01
40565	DST-5056	FESTA	7°DP GUARULHOS	KW0142-1\24	CARRO	28/08/2024 às 08:52	504	R\$ 0,00	R\$ 0,00	R\$ 0,01	0	R\$ 0,00	R\$ 0,00	R\$ 0,01
40567	RIK 1F99	TIGGO	7°DP GUARULHOS	LL3565-1\24	CARRO	28/08/2024 às 09:20	504	R\$ 0,00	R\$ 0,00	R\$ 0,01	0	R\$ 0,00	R\$ 0,00	R\$ 0,01
40568	LAZ 4883	FIAT / PALIO EDX	DP AEROPORTO	LQ7010-1\2024	CARRO	27/08/2024 às 15:30	505	R\$ 0,00	R\$ 0,00	R\$ 0,01	0	R\$ 0,00	R\$ 0,00	R\$ 0,01
40581	DEQ 7D17	YAMAHA / YBR 125E	6°DP GUARULHOS	HZ4786-1\2024	MOTO	28/08/2024 às 12:50	504	R\$ 0,00	R\$ 0,00	R\$ 0,01	0	R\$ 0,00	R\$ 0,00	R\$ 0,01
40601	VSP-3037	YAMAHA FASER	DP ARUJA	LG6578-1\24	MOTO	28/08/2024 às 13:00	504	R\$ 0,00	R\$ 0,00	R\$ 0,01	0	R\$ 0,00	R\$ 0,00	R\$ 0,01
40606	FKX 6134	FORD / KA FLEX	DP ARUJA	LG6455-1\24	CARRO	28/08/2024 às 13:00	504	R\$ 0,00	R\$ 0,00	R\$ 0,01	0	R\$ 0,00	R\$ 0,00	R\$ 0,01
40612	CET 6615	VW / GOL ATLANTA	DP ARUJA	LS5675-1\24	CARRO	28/08/2024 às 13:00	504	R\$ 0,00	R\$ 0,00	R\$ 0,01	0	R\$ 0,00	R\$ 0,00	R\$ 0,01
40671	EBH-3218	FIAT / PALIO ELX FLEX	4DP GUARULHOS	LM878-1\24	CARRO	28/08/2024 às 10:20	504	R\$ 0,00	R\$ 0,00	R\$ 0,01	0	R\$ 0,00	R\$ 0,00	R\$ 0,01
40672	VSP-3039	POP	4DP GUARULHOS	LG4907-1\24	MOTO	28/08/2024 às 10:20	504	R\$ 0,00	R\$ 0,00	R\$ 0,01	0	R\$ 0,00	R\$ 0,00	R\$ 0,01
40674	VSP-3040	HONDA PCX	4DP GUARULHOS	LC9378-1\24	MOTO	28/08/2024 às 10:20	504	R\$ 0,00	R\$ 0,00	R\$ 0,01	0	R\$ 0,00	R\$ 0,00	R\$ 0,01
40677	VSP 3041	FATOR	4 DP DE GUARULHOS	KY6261-1\24	MOTO	28/08/2024 às 10:30	504	R\$ 0,00	R\$ 0,00	R\$ 0,01	0	R\$ 0,00	R\$ 0,00	R\$ 0,01
40805	FQB 7F39	RENAULT / LOGAN DYNA 16 M	4DP GUARULHOS	MH5095-1\24	CARRO	11/09/2024 às 13:30	490	R\$ 0,00	R\$ 0,00	R\$ 0,01	0	R\$ 0,00	R\$ 0,00	R\$ 0,01
40807	QPQ 1B87	FIAT / ARGO DRIVE 1.0	7DP GUARULHOS	MH7534-1\24	CARRO	11/09/2024 às 16:00	490	R\$ 0,00	R\$ 0,00	R\$ 0,01	0	R\$ 0,00	R\$ 0,00	R\$ 0,01
40838	CDH-7957	FIAT / UNO MILLE EP	7DP GUARULHOS	LR4220-1\24	CARRO	05/09/2024 às 17:20	496	R\$ 0,00	R\$ 0,00	R\$ 0,01	0	R\$ 0,00	R\$ 0,00	R\$ 0,01
40881	DKA-3350	IVECO / DAILY35S14 CS	DP DE SANTA ISABEL	MO2458-3\2024	CAMINHÃO	16/09/2024 às 08:26	485	R\$ 0,00	R\$ 0,00	R\$ 0,01	0	R\$ 0,00	R\$ 0,00	R\$ 0,01
40884	MHD-8394	FIAT / UNO FLEX	1DP GUARULHOS	MB8932-124	CARRO	05/09/2024 às 14:00	496	R\$ 0,00	R\$ 0,00	R\$ 0,01	0	R\$ 0,00	R\$ 0,00	R\$ 0,01
40886	SUP 4E86	HONDA 300	7DP GUARULHOS	LY8042-1\24	MOTO	05/09/2024 às 17:20	496	R\$ 0,00	R\$ 0,00	R\$ 0,01	0	R\$ 0,00	R\$ 0,00	R\$ 0,01
40896	SSS 3C22	HONDA	1DP GUARULHOS	MA6743-1\24	MOTO	05/09/2024 às 14:00	496	R\$ 0,00	R\$ 0,00	R\$ 0,01	0	R\$ 0,00	R\$ 0,00	R\$ 0,01
40899	VSP-3044	CORSA	4DP GUARULHOS	MB8497-1\2024	CARRO	05/09/2024 às 10:55	496	R\$ 0,00	R\$ 0,00	R\$ 0,01	0	R\$ 0,00	R\$ 0,00	R\$ 0,01
40901	VSP-3045	HONDA CG	7DP GUARULHOS	LI2932-1\24	MOTO	05/09/2024 às 17:20	496	R\$ 0,00	R\$ 0,00	R\$ 0,01	0	R\$ 0,00	R\$ 0,00	R\$ 0,01
40943	OYF 0F32	LR / EVOQUE PRESTIGE PSD	4DP GUARULHOS	MU9186-4\2024	CARRO	18/09/2024 às 16:00	483	R\$ 0,00	R\$ 0,00	R\$ 0,01	0	R\$ 0,00	R\$ 0,00	R\$ 0,01
40950	CHB 6057	GM / KADETT GL	1DP GUARULHOS	MK0031-1\2024	CARRO	17/09/2024 às 10:10	484	R\$ 0,00	R\$ 0,00	R\$ 0,01	0	R\$ 0,00	R\$ 0,00	R\$ 0,01
40952	CTJ 1144	PALIO	1DP GUARULHOS	MQ4193-1\2024	CARRO	17/09/2024 às 10:10	484	R\$ 0,00	R\$ 0,00	R\$ 0,01	0	R\$ 0,00	R\$ 0,00	R\$ 0,01
40954	GJE 1H88	FORD / KA SE 1.0 HA	4DP GUARULHOS	MU9186-2\2024	CARRO	18/09/2024 às 16:00	483	R\$ 0,00	R\$ 0,00	R\$ 0,01	0	R\$ 0,00	R\$ 0,00	R\$ 0,01
40955	BAI 6J86	FORD / KA SE 1.0 HA	4DP GUARULHOS	9186-1\2024	CARRO	18/09/2024 às 16:00	483	R\$ 0,00	R\$ 0,00	R\$ 0,01	0	R\$ 0,00	R\$ 0,00	R\$ 0,01
40956	FYU 8G05	HONDA / CIVIC TOURING CVT	4DP GUARULHOS	9186-3\2024	CARRO	18/09/2024 às 16:00	483	R\$ 0,00	R\$ 0,00	R\$ 0,01	0	R\$ 0,00	R\$ 0,00	R\$ 0,01
40959	VSP-3038	FIORINO	DP ARUJA	MH6630-1\2024	CARRO	17/09/2024 às 16:35	484	R\$ 0,00	R\$ 0,00	R\$ 0,01	0	R\$ 0,00	R\$ 0,00	R\$ 0,01
40960	FFP-2978	FORD / COURIER	DP ARUJA	MO0899-1\2024	CARRO	17/09/2024 às 16:35	484	R\$ 0,00	R\$ 0,00	R\$ 0,01	0	R\$ 0,00	R\$ 0,00	R\$ 0,01
40961	VSP-3050	ROYAL ENFIELD	DP ARUJA	ML0343-1\2024	MOTO	17/09/2024 às 16:35	484	R\$ 0,00	R\$ 0,00	R\$ 0,01	0	R\$ 0,00	R\$ 0,00	R\$ 0,01
40962	VSP-3051	STRADA	DP ARUJA	MO0899-1\2024	CARRO	17/09/2024 às 16:35	484	R\$ 0,00	R\$ 0,00	R\$ 0,01	0	R\$ 0,00	R\$ 0,00	R\$ 0,01
40963	CWW 6H29	HONDA / CG 125 TITAN KSE	DP ARUJA	MM3046-1\2024	MOTO	17/09/2024 às 16:35	484	R\$ 0,00	R\$ 0,00	R\$ 0,01	0	R\$ 0,00	R\$ 0,00	R\$ 0,01
40971	DDR 4B56	GM / CELTA	7DP GUARULHOS	MV6168-1\24	CARRO	20/09/2024 às 12:30	481	R\$ 0,00	R\$ 0,00	R\$ 0,01	0	R\$ 0,00	R\$ 0,00	R\$ 0,01
41029	FUB 6B79	HONDA / PCX 150	4DP GUARULHOS	LW1326-1\2024	MOTO	05/09/2024 às 10:55	496	R\$ 0,00	R\$ 0,00	R\$ 0,01	0	R\$ 0,00	R\$ 0,00	R\$ 0,01
41031	BAÍA 8H93	HONDA / CB 250F TWISTER	4DP GUARULHOS	MC8669-1\2024	MOTO	05/09/2024 às 10:55	496	R\$ 0,00	R\$ 0,00	R\$ 0,01	0	R\$ 0,00	R\$ 0,00	R\$ 0,01
41033	VSP-3052	TENERE YAMAHA	9DP GUARULHOS	LV6857-1\2024	MOTO	05/09/2024 às 10:55	496	R\$ 0,00	R\$ 0,00	R\$ 0,01	0	R\$ 0,00	R\$ 0,00	R\$ 0,01
41104	JQU-8630	PEÇAS E MOTOR	6DP GUARULHOS	GT2563-1\2024	PEÇAS	26/09/2024 às 10:00	475	R\$ 0,00	R\$ 0,00	R\$ 0,01	0	R\$ 0,00	R\$ 0,00	R\$ 0,01
41105	GUE-3228	IMP / FORD ESCORT GL 16V H	6DP GUARULHOS	MT7926-1\2024	CARRO	23/09/2024 às 16:00	478	R\$ 0,00	R\$ 0,00	R\$ 0,01	0	R\$ 0,00	R\$ 0,00	R\$ 0,01
41114	RKP 5D27	YAMAHA LANDER	4DP GUARULHOS	MV8377-1\24	MOTO	25/09/2024 às 15:00	476	R\$ 0,00	R\$ 0,00	R\$ 0,01	0	R\$ 0,00	R\$ 0,00	R\$ 0,01
41115	DND-8977	HONDA / NXR150 BROS KS	4DP GUARULHOS	NA1463-1\24	MOTO	25/09/2024 às 15:00	476	R\$ 0,00	R\$ 0,00	R\$ 0,01	0	R\$ 0,00	R\$ 0,00	R\$ 0,01
41209	GJU 8A79	VW / FOX XTREME MB	DP ARUJA	LE0966-2\24	CARRO	28/09/2024 às 12:45	473	R\$ 0,00	R\$ 0,00	R\$ 0,01	0	R\$ 0,00	R\$ 0,00	R\$ 0,01
41212	EAY 0E64	PEUGEOT / 307 16 PR PK	DP ARUJA	HH4070-1\24	CARRO	28/09/2024 às 12:00	473	R\$ 0,00	R\$ 0,00	R\$ 0,01	0	R\$ 0,00	R\$ 0,00	R\$ 0,01
41249	DEJ 9717	GM / CORSA MILENIUM	2 °DP GUARULHOS	NI6726-1\24	CARRO	02/10/2024 às 11:30	469	R\$ 0,00	R\$ 0,00	R\$ 0,01	0	R\$ 0,00	R\$ 0,00	R\$ 0,01
41260	CVD-2000	FIAT / PALIO 16V	2 °DP GUARULHOS	NB8799-1\2024	CARRO	03/10/2024 às 12:35	468	R\$ 0,00	R\$ 0,00	R\$ 0,01	0	R\$ 0,00	R\$ 0,00	R\$ 0,01
41261	IXA 7E65	T / JEEP GCHEROKEE LTD 3.6L	ROUBO DE CARGAS	ND0587\24	CARRO	03/10/2024 às 10:20	468	R\$ 0,00	R\$ 0,00	R\$ 0,01	0	R\$ 0,00	R\$ 0,00	R\$ 0,01
41262	FAH 1C22	FIAT / UNO ECONOMY	ROUBO DE CARGAS	NG6757\24	CARRO	03/10/2024 às 10:20	468	R\$ 0,00	R\$ 0,00	R\$ 0,01	0	R\$ 0,00	R\$ 0,00	R\$ 0,01
41413	HCV-5582	FIAT / PALIO INCÊNDIO	1DP GUARULHOS	NS2795-1\24	CARRO	10/10/2024 às 13:00	461	R\$ 0,00	R\$ 0,00	R\$ 0,01	0	R\$ 0,00	R\$ 0,00	R\$ 0,01
41414	PQU 1G96	HONDA / CG150 PARTIDA	1DP GUARULHOS	NO7735-24	MOTO	10/10/2024 às 13:00	461	R\$ 0,00	R\$ 0,00	R\$ 0,01	0	R\$ 0,00	R\$ 0,00	R\$ 0,01
41417	CDF-6172	VW / KOMBI FURGAO	7DP GUARULHOS	KE7228-1\24	CARRO	03/10/2024 às 08:30	468	R\$ 0,00	R\$ 0,00	R\$ 0,01	0	R\$ 0,00	R\$ 0,00	R\$ 0,01
41546	DSM 6174	FIAT / UNO MILLE FIRE FLEX	9DP GUARULHOS	NM5480-1\24	CARRO	11/10/2024 às 12:30	460	R\$ 0,00	R\$ 0,00	R\$ 0,01	0	R\$ 0,00	R\$ 0,00	R\$ 0,01
41551	CMN 6B60	GM / CORSA WIND	4DP GUARULHOS	21811966-71.2024.30312	CARRO	11/10/2024 às 14:30	460	R\$ 0,00	R\$ 0,00	R\$ 0,01	0	R\$ 0,00	R\$ 0,00	R\$ 0,01

41552	FEY-1943	FIAT / PUNTO SPORTING DUAL	4DP GUARULHOS	21811966-71.2024.412	CARRO	11/10/2024 às 14:30	460	R\$ 0,00	R\$ 0,00	R\$ 0,01	0	R\$ 0,00	R\$ 0,00	R\$ 0,01
41553	VSP-3054	CORSA	4DP GUARULHOS	NS8969-2\24	CARRO	11/10/2024 às 14:05	460	R\$ 0,00	R\$ 0,00	R\$ 0,01	0	R\$ 0,00	R\$ 0,00	R\$ 0,01
41554	VSP-3055	PEÇAS DIVERSAS	4DP GUARULHOS	NO4125-1\24	PEÇAS	11/10/2024 às 14:05	460	R\$ 0,00	R\$ 0,00	R\$ 0,01	0	R\$ 0,00	R\$ 0,00	R\$ 0,01
41555	OLE-8993	HONDA / MIX	4DP GUARULHOS	NR8050-2\24	MOTO	11/10/2024 às 14:05	460	R\$ 0,00	R\$ 0,00	R\$ 0,01	0	R\$ 0,00	R\$ 0,00	R\$ 0,01
41556	FWS 1H06	TITÃ	4DP GUARULHOS	NP3623-1\24	MOTO	11/10/2024 às 14:30	460	R\$ 0,00	R\$ 0,00	R\$ 0,01	0	R\$ 0,00	R\$ 0,00	R\$ 0,01
41557	VSP-3056	D400	4DP GUARULHOS	NS3140-1\24	MOTO	11/10/2024 às 14:30	460	R\$ 0,00	R\$ 0,00	R\$ 0,01	0	R\$ 0,00	R\$ 0,00	R\$ 0,01
41558	EHS 6G82	FAZER	4DP GUARULHOS	NP0648-1\24	MOTO	11/10/2024 às 14:05	460	R\$ 0,00	R\$ 0,00	R\$ 0,01	0	R\$ 0,00	R\$ 0,00	R\$ 0,01
41559	GRANDE-8495	GM / KADETT SL	4DP GUARULHOS	NF2192-2\24	CARRO	11/10/2024 às 14:05	460	R\$ 0,00	R\$ 0,00	R\$ 0,01	0	R\$ 0,00	R\$ 0,00	R\$ 0,01
41561	EMV 9C54	FORD / FIESTA FLEX	8°DP GUARULHOS	JY2044-1\2024	CARRO	17/10/2024 às 10:51	454	R\$ 0,00	R\$ 0,00	R\$ 0,01	0	R\$ 0,00	R\$ 0,00	R\$ 0,01
41564	DOL 0C52	HONDA 160	8°DP GUARULHOS	NE3153-1\2024	MOTO	17/10/2024 às 10:50	454	R\$ 0,00	R\$ 0,00	R\$ 0,01	0	R\$ 0,00	R\$ 0,00	R\$ 0,01
41565	VSP-3058	VOYAGE DESMONTADO - PEÇAS DIVERSAS	8°DP GUARULHOS	IY4307-1\2024	PEÇAS	17/10/2024 às 10:51	454	R\$ 0,00	R\$ 0,00	R\$ 0,01	0	R\$ 0,00	R\$ 0,00	R\$ 0,01
41566	ENU 3H93	FORD / KA SE 1.0 HA C	4DP GUARULHOS	OB4259-1\2024	CARRO	17/10/2024 às 13:50	454	R\$ 0,00	R\$ 0,00	R\$ 0,01	0	R\$ 0,00	R\$ 0,00	R\$ 0,01
41611	DZW 6H97	SUZUKI SIM	4DP GUARULHOS	GX2817-1\2024	MOTO	17/10/2024 às 16:00	454	R\$ 0,00	R\$ 0,00	R\$ 0,01	0	R\$ 0,00	R\$ 0,00	R\$ 0,01
41612	FCP 6E67	YAMAHA / YBR125 FACTOR ED	4DP GUARULHOS	GX2817-2\2024	MOTO	17/10/2024 às 16:00	454	R\$ 0,00	R\$ 0,00	R\$ 0,01	0	R\$ 0,00	R\$ 0,00	R\$ 0,01
41613	DYY-7393	PÔR DO SOL / HUNTER 125 SE	4DP GUARULHOS	GX2817-3\2024	CARRO	17/10/2024 às 16:00	454	R\$ 0,00	R\$ 0,00	R\$ 0,01	0	R\$ 0,00	R\$ 0,00	R\$ 0,01
41614	BIZ-8461	VW / VW FUSCA 1300	4DP GUARULHOS	GX2817-4\2024	CARRO	17/10/2024 às 16:00	454	R\$ 0,00	R\$ 0,00	R\$ 0,01	0	R\$ 0,00	R\$ 0,00	R\$ 0,01
41615	BOM-5662	VW / GOL CL	4DP GUARULHOS	GX2817-5\2024	CARRO	17/10/2024 às 16:00	454	R\$ 0,00	R\$ 0,00	R\$ 0,01	0	R\$ 0,00	R\$ 0,00	R\$ 0,01
41616	CHO-3985	VW / GOLF	4DP GUARULHOS	GX2817-6\2024	CARRO	17/10/2024 às 19:30	454	R\$ 0,00	R\$ 0,00	R\$ 0,01	0	R\$ 0,00	R\$ 0,00	R\$ 0,01
41618	COZ-6451	FORD / ESCORT	4DP GUARULHOS	GX2817-7\2024	CARRO	17/10/2024 às 19:30	454	R\$ 0,00	R\$ 0,00	R\$ 0,01	0	R\$ 0,00	R\$ 0,00	R\$ 0,01
41622	ADH-9111	RENAULT / MASTER11M3 25DCI	5DP GUARULHOS	OA7984-1\2024	CARRO	17/10/2024 às 16:36	454	R\$ 0,00	R\$ 0,00	R\$ 0,01	0	R\$ 0,00	R\$ 0,00	R\$ 0,01
41623	VSP-3059	SHINERAY	5DP GUARULHOS	OH4224-1\2024	MOTO	17/10/2024 às 16:36	454	R\$ 0,00	R\$ 0,00	R\$ 0,01	0	R\$ 0,00	R\$ 0,00	R\$ 0,01
41624	VSP-3060	CG 125	DP ARUJA	LL4020-1\24	MOTO	18/10/2024 às 17:00	453	R\$ 0,00	R\$ 0,00	R\$ 0,01	0	R\$ 0,00	R\$ 0,00	R\$ 0,01
41625	VSP-3061	CG125	DP ARUJA	JO0307-1\24	MOTO	18/10/2024 às 17:00	453	R\$ 0,00	R\$ 0,00	R\$ 0,01	0	R\$ 0,00	R\$ 0,00	R\$ 0,01
41630	VSP-3063	CG160	DP ARUJA	ML6900-2\24	MOTO	18/10/2024 às 17:00	453	R\$ 0,00	R\$ 0,00	R\$ 0,01	0	R\$ 0,00	R\$ 0,00	R\$ 0,01
41631	BMJ 2G65	ONU	DP ARUJA	NJ1401-2\24	MOTO	18/10/2024 às 17:00	453	R\$ 0,00	R\$ 0,00	R\$ 0,01	0	R\$ 0,00	R\$ 0,00	R\$ 0,01
41822	VSP-3065	HONDA CB500	7DP GUARULHOS	OJ1320-1\24	MOTO	23/10/2024 às 17:30	448	R\$ 0,00	R\$ 0,00	R\$ 0,01	0	R\$ 0,00	R\$ 0,00	R\$ 0,01
41823	VSP-3066	HONDA CG160	7DP GUARULHOS	ON7769-1\24	MOTO	23/10/2024 às 17:30	448	R\$ 0,00	R\$ 0,00	R\$ 0,01	0	R\$ 0,00	R\$ 0,00	R\$ 0,01
41824	DXL-5154	YAMAHA / YBR 125K	7DP GUARULHOS	OK7064-1\24	MOTO	23/10/2024 às 17:30	448	R\$ 0,00	R\$ 0,00	R\$ 0,01	0	R\$ 0,00	R\$ 0,00	R\$ 0,01
41826	KFC 2D15	HYUNDAI / CRETA 20A PRESTI	7DP GUARULHOS	OP3530-1\24	CARRO	23/10/2024 às 17:30	448	R\$ 0,00	R\$ 0,00	R\$ 0,01	0	R\$ 0,00	R\$ 0,00	R\$ 0,01
41852	PWX 4A41	FIAT / UNO VIVACE 1.0	7DP GUARULHOS	OM4405-1\24	CARRO	23/10/2024 às 17:30	448	R\$ 0,00	R\$ 0,00	R\$ 0,01	0	R\$ 0,00	R\$ 0,00	R\$ 0,01
41859	FGV-1604	HONDA / LEAD 110	1DP GUARULHOS	OJ0726-1\24	MOTO	23/10/2024 às 16:30	448	R\$ 0,00	R\$ 0,00	R\$ 0,01	0	R\$ 0,00	R\$ 0,00	R\$ 0,01
41861	VSP-3068	HONDA 125	1DP GUARULHOS	OL7346-1\24	MOTO	23/10/2024 às 16:56	448	R\$ 0,00	R\$ 0,00	R\$ 0,01	0	R\$ 0,00	R\$ 0,00	R\$ 0,01
41868	VSP-3071	LIDERANÇA DA HONDA	2°DP GUARULHOS	NC6452-1\2024	MOTO	23/10/2024 às 16:00	448	R\$ 0,00	R\$ 0,00	R\$ 0,01	0	R\$ 0,00	R\$ 0,00	R\$ 0,01
41870	DVR-6531	FIAT / UNO MILLE FIRE FLEX	2°DP GUARULHOS	OI7897-1\2024	CARRO	25/10/2024 às 16:00	446	R\$ 0,00	R\$ 0,00	R\$ 0,01	0	R\$ 0,00	R\$ 0,00	R\$ 0,01
41871	ELG 2A28	HYUNDAI / I30 2.0	1DP GUARULHOS	JN2700-2\2024	CARRO	25/10/2024 às 16:40	446	R\$ 0,00	R\$ 0,00	R\$ 0,01	0	R\$ 0,00	R\$ 0,00	R\$ 0,01
41877	FOD 9E50	IVECO / DAILY 35S14HDCS	7DP GUARULHOS	OQ9874-2\2024	CAMINHÃO	25/10/2024 às 20:30	446	R\$ 0,00	R\$ 0,00	R\$ 0,01	0	R\$ 0,00	R\$ 0,00	R\$ 0,01
41878	JSH-4780	VW / PARATI 1.6	7DP GUARULHOS	OQ9874-3\2024	CARRO	25/10/2024 às 19:00	446	R\$ 0,00	R\$ 0,00	R\$ 0,01	0	R\$ 0,00	R\$ 0,00	R\$ 0,01
42125	FOD 6B84	YAMAHA FAZER	4DP GUARULHOS	OZ9594-1\2024	MOTO	31/10/2024 às 13:37	440	R\$ 0,00	R\$ 0,00	R\$ 0,01	0	R\$ 0,00	R\$ 0,00	R\$ 0,01
42127	GDA 3F10	HONDA / CG 160 PARTIDA	4DP GUARULHOS	ON7443-1\2024	MOTO	31/10/2024 às 13:27	440	R\$ 0,00	R\$ 0,00	R\$ 0,01	0	R\$ 0,00	R\$ 0,00	R\$ 0,01
42129	HGS 8J71	FIAT / PALIO INCÊNDIO	5DP GUARULHOS	OT3939-1\2024	CARRO	31/10/2024 às 14:00	440	R\$ 0,00	R\$ 0,00	R\$ 0,01	0	R\$ 0,00	R\$ 0,00	R\$ 0,01
42130	CAE-9309	KIA / SEPHIA	4DP GUARULHOS	OV3366-1\2024	CARRO	31/10/2024 às 13:37	440	R\$ 0,00	R\$ 0,00	R\$ 0,01	0	R\$ 0,00	R\$ 0,00	R\$ 0,01
42131	VSP-3072	CORSA	4DP GUARULHOS	OM5073-2\2024	CARRO	31/10/2024 às 13:13	440	R\$ 0,00	R\$ 0,00	R\$ 0,01	0	R\$ 0,00	R\$ 0,00	R\$ 0,01
42133	FIU-8537	CHEVROLET / COBALT 1.8 LTZ	4DP GUARULHOS	OU2526-1\2024	CARRO	31/10/2024 às 13:37	440	R\$ 0,00	R\$ 0,00	R\$ 0,01	0	R\$ 0,00	R\$ 0,00	R\$ 0,01
42134	QQT-9298	FIAT / MOBI LIKE	4DP GUARULHOS	OU3916-1\2024	CARRO	31/10/2024 às 13:37	440	R\$ 0,00	R\$ 0,00	R\$ 0,01	0	R\$ 0,00	R\$ 0,00	R\$ 0,01
42136	IPE 6F41	GM / CORSA HATCH PREMIUM	4DP GUARULHOS	OX9400-1\2024	CARRO	31/10/2024 às 13:37	440	R\$ 0,00	R\$ 0,00	R\$ 0,01	0	R\$ 0,00	R\$ 0,00	R\$ 0,01
42137	BUA-9399	FIAT / UNO ELETRÔNICO	4DP GUARULHOS	MC1752-2\2024	CARRO	31/10/2024 às 13:37	440	R\$ 0,00	R\$ 0,00	R\$ 0,01	0	R\$ 0,00	R\$ 0,00	R\$ 0,01
42142	MJU-1281	MINI / UM	6DP GUARULHOS	NZ2931\24	CARRO	04/11/2024 às 10:45	436	R\$ 0,00	R\$ 0,00	R\$ 0,01	0	R\$ 0,00	R\$ 0,00	R\$ 0,01
42351	VSP-3074	C4	6DP GUARULHOS	PC6057\2024	CARRO	07/11/2024 às 17:05	433	R\$ 0,00	R\$ 0,00	R\$ 0,01	0	R\$ 0,00	R\$ 0,00	R\$ 0,01
42379	REJ 9G53	BMW / X5 XDRIVE45E	DP ARUJA	JM1453-1\23	CARRO	08/11/2024 às 16:00	432	R\$ 0,00	R\$ 0,00	R\$ 0,01	0	R\$ 0,00	R\$ 0,00	R\$ 0,01
42380	LQD 9B47	CHEVROLET / CAMARO 25S	DP ARUJA	JM1453-1\23	CARRO	08/11/2024 às 16:00	432	R\$ 0,00	R\$ 0,00	R\$ 0,01	0	R\$ 0,00	R\$ 0,00	R\$ 0,01
42382	GJS-9107	HONDA / NXR 160 BROS	DP ARUJA	NN1769-1\24	MOTO	08/11/2024 às 16:00	432	R\$ 0,00	R\$ 0,00	R\$ 0,01	0	R\$ 0,00	R\$ 0,00	R\$ 0,01
42383	VSP-3076	GOL	DP AEROPORTO	S BO	CARRO	08/11/2024 às 23:00	432	R\$ 0,00	R\$ 0,00	R\$ 0,01	0	R\$ 0,00	R\$ 0,00	R\$ 0,01
42384	VSP-3077	HONDA 160	4DP GUARULHOS	PD5431\24	MOTO	08/11/2024 às 14:30	432	R\$ 0,00	R\$ 0,00	R\$ 0,01	0	R\$ 0,00	R\$ 0,00	R\$ 0,01
42385	EAF 2D87	CITROEN / C3 GLX 14 FLEX	4DP GUARULHOS	PK6539\24	CARRO	08/11/2024 às 14:30	432	R\$ 0,00	R\$ 0,00	R\$ 0,01	0	R\$ 0,00	R\$ 0,00	R\$ 0,01
42386	BYA-6971	M.BENZ / DE 1313	4DP GUARULHOS	PI4914-1\24	CAMINHÃO	08/11/2024 às 14:30	432	R\$ 0,00	R\$ 0,00	R\$ 0,01	0	R\$ 0,00	R\$ 0,00	R\$ 0,01

42387	VSP-3078	F 4000	4DP GUARULHOS	PE5375-1\24	CAMINHÃO	08/11/2024 às 14:30	432	R\$ 0,00	R\$ 0,00	R\$ 0,01	0	R\$ 0,00	R\$ 0,00	R\$ 0,01
42566	VSP-3080	HONDA TITAN 150	2 °DP GUARULHOS	PB8145-1\24	MOTO	14/11/2024 às 15:30	426	R\$ 0,00	R\$ 0,00	R\$ 0,01	0	R\$ 0,00	R\$ 0,00	R\$ 0,01
42568	HNE-6333	FIAT / PALIO FIRE ECONOMY	1DP GUARULHOS	PM1214-2\24	CARRO	14/11/2024 às 13:10	426	R\$ 0,00	R\$ 0,00	R\$ 0,01	0	R\$ 0,00	R\$ 0,00	R\$ 0,01
42766	VSP-3081	HONDA 125	2 °DP GUARULHOS	PZ3396-1\2024	MOTO	21/11/2024 às 14:47	419	R\$ 0,00	R\$ 0,00	R\$ 0,01	0	R\$ 0,00	R\$ 0,00	R\$ 0,01
42767	GJP 8J78	HONDA / PCX 150	1DP GUARULHOS	7961-1\2024	MOTO	21/11/2024 às 15:21	419	R\$ 0,00	R\$ 0,00	R\$ 0,01	0	R\$ 0,00	R\$ 0,00	R\$ 0,01
42881	VSP-3083	HONDA 160	8°DP GUARULHOS	PT1536-1\2024	MOTO	26/11/2024 às 18:06	414	R\$ 0,00	R\$ 0,00	R\$ 0,01	0	R\$ 0,00	R\$ 0,00	R\$ 0,01
42882	VSP-3084	CORSA	8°DP GUARULHOS	OY7038-1\2024	CARRO	26/11/2024 às 18:06	414	R\$ 0,00	R\$ 0,00	R\$ 0,01	0	R\$ 0,00	R\$ 0,00	R\$ 0,01
42883	BTT-7488	VW / POINTER CLI 1.8	3°DP GUARULHOS	PF8606\2024	CARRO	26/11/2024 às 18:52	414	R\$ 0,00	R\$ 0,00	R\$ 0,01	0	R\$ 0,00	R\$ 0,00	R\$ 0,01
42885	VSP-3085	DONDA LÍDER	9DP GUARULHOS	QI0360-1\2024	MOTO	27/11/2024 às 13:36	413	R\$ 0,00	R\$ 0,00	R\$ 0,01	0	R\$ 0,00	R\$ 0,00	R\$ 0,01
42886	KIR 1B15	HONDA / NX-4 FALCON	DISE GUARULHOS	QJ3542\24	MOTO	27/11/2024 às 15:40	413	R\$ 0,00	R\$ 0,00	R\$ 0,01	0	R\$ 0,00	R\$ 0,00	R\$ 0,01
42888	VSP-3086	NMAX	9DP GUARULHOS	PH8694-2\2024	MOTO	27/11/2024 às 13:36	413	R\$ 0,00	R\$ 0,00	R\$ 0,01	0	R\$ 0,00	R\$ 0,00	R\$ 0,01
42889	SUR 6D26	XTZ250	9DP GUARULHOS	PG5754-1\2024	MOTO	27/11/2024 às 13:36	413	R\$ 0,00	R\$ 0,00	R\$ 0,01	0	R\$ 0,00	R\$ 0,00	R\$ 0,01
42908	GDJ 1B24	HONDA 160	1DP GUARULHOS	QD7787-1\24	MOTO	28/11/2024 às 17:00	412	R\$ 0,00	R\$ 0,00	R\$ 0,01	0	R\$ 0,00	R\$ 0,00	R\$ 0,01
42912	SWD 2E09	HONDA ADV	1DP GUARULHOS	QD9520-1\24	MOTO	28/11/2024 às 19:18	412	R\$ 0,00	R\$ 0,00	R\$ 0,01	0	R\$ 0,00	R\$ 0,00	R\$ 0,01
42913	BFS-6342	HONDA / XLX 250 R	1DP GUARULHOS	QD7787-1\24	MOTO	28/11/2024 às 17:36	412	R\$ 0,00	R\$ 0,00	R\$ 0,01	0	R\$ 0,00	R\$ 0,00	R\$ 0,01
42914	DNU-6049	VW / FOX 1.0	1DP GUARULHOS	QD9929-1\24	CARRO	28/11/2024 às 17:57	412	R\$ 0,00	R\$ 0,00	R\$ 0,01	0	R\$ 0,00	R\$ 0,00	R\$ 0,01
42947	VSP-3090	FIAT PALIO	DP ARUJA	PJ9901-1\2024	CARRO	30/11/2024 às 13:30	410	R\$ 0,00	R\$ 0,00	R\$ 0,01	0	R\$ 0,00	R\$ 0,00	R\$ 0,01
42948	BSK-6599	HONDA / CG 125 TITAN	DP ARUJA	PV9356-1\2024	MOTO	30/11/2024 às 11:39	410	R\$ 0,00	R\$ 0,00	R\$ 0,01	0	R\$ 0,00	R\$ 0,00	R\$ 0,01
42949	EQR 2D96	HONDA / CG 150 VENTILADOR ESI	DP ARUJA	PS6007-1\2024	MOTO	29/11/2024 às 11:29	411	R\$ 0,00	R\$ 0,00	R\$ 0,01	0	R\$ 0,00	R\$ 0,00	R\$ 0,01
42950	DAW 5J06	GM / CORSA WIND	7DP GUARULHOS	QH1113-1\2024	CARRO	30/11/2024 às 16:45	410	R\$ 0,00	R\$ 0,00	R\$ 0,01	0	R\$ 0,00	R\$ 0,00	R\$ 0,01
42951	EIE-5136	JTA / SUZUKI AN125	7DP GUARULHOS	QH5068-1\2024	MOTO	30/11/2024 às 16:18	410	R\$ 0,00	R\$ 0,00	R\$ 0,01	0	R\$ 0,00	R\$ 0,00	R\$ 0,01
42953	FOZ 7C29	HONDA / CB 250F TWISTER	7DP GUARULHOS	QE8387-1\2024	MOTO	30/11/2024 às 14:01	410	R\$ 0,00	R\$ 0,00	R\$ 0,01	0	R\$ 0,00	R\$ 0,00	R\$ 0,01
42960	DNF-1193	YAMAHA / YBR 125ED	7DP GUARULHOS	QD9394-2\2024	MOTO	30/11/2024 às 16:13	410	R\$ 0,00	R\$ 0,00	R\$ 0,01	0	R\$ 0,00	R\$ 0,00	R\$ 0,01
42961	EZI 1A79	FIAT / DOBLO ADV 1.8 FLEX	7DP GUARULHOS	QM9390-1\2024	CARRO	30/11/2024 às 16:35	410	R\$ 0,00	R\$ 0,00	R\$ 0,01	0	R\$ 0,00	R\$ 0,00	R\$ 0,01
42962	DGN-6235	FIAT / PALIO INCÊNDIO	7DP GUARULHOS	QK5714-1\2024	CARRO	30/11/2024 às 16:23	410	R\$ 0,00	R\$ 0,00	R\$ 0,01	0	R\$ 0,00	R\$ 0,00	R\$ 0,01
42965	FWO 7A57	HONDA TWISTER	4DP GUARULHOS	QM0533-1\2024	MOTO	30/11/2024 às 10:30	410	R\$ 0,00	R\$ 0,00	R\$ 0,01	0	R\$ 0,00	R\$ 0,00	R\$ 0,01
42966	FLX 5166	HONDA 160	4DP GUARULHOS	PU0572-1\2024	MOTO	30/11/2024 às 13:30	410	R\$ 0,00	R\$ 0,00	R\$ 0,01	0	R\$ 0,00	R\$ 0,00	R\$ 0,01
42967	VSP-3092	HONDA 150	4DP GUARULHOS	QK5780-1\2024	MOTO	30/11/2024 às 10:16	410	R\$ 0,00	R\$ 0,00	R\$ 0,01	0	R\$ 0,00	R\$ 0,00	R\$ 0,01
42968	VSP-3093	YAMAHA FASER 150	4DP GUARULHOS	QK4207-1\2024	MOTO	30/11/2024 às 10:25	410	R\$ 0,00	R\$ 0,00	R\$ 0,01	0	R\$ 0,00	R\$ 0,00	R\$ 0,01
42969	GAH 9J69	YAMAHA FASER 250	4DP GUARULHOS	NR9931-1\2024	MOTO	30/11/2024 às 10:52	410	R\$ 0,00	R\$ 0,00	R\$ 0,01	0	R\$ 0,00	R\$ 0,00	R\$ 0,01
42970	FFG 4D78	HYUNDAI HB20	4DP GUARULHOS	QN4509-1\2024	CARRO	30/11/2024 às 17:00	410	R\$ 0,00	R\$ 0,00	R\$ 0,01	0	R\$ 0,00	R\$ 0,00	R\$ 0,01
42972	FUI 3H10	HYUNDAI / VELOSTER	DISE GUARULHOS SP	QJ3542-1\2024	CARRO	27/11/2024 às 15:45	413	R\$ 0,00	R\$ 0,00	R\$ 0,01	0	R\$ 0,00	R\$ 0,00	R\$ 0,01
43022	EUN 4J10	HONDA / CG 160	DP ARUJA	QD9996-1\24	MOTO	04/12/2024 às 11:40	406	R\$ 0,00	R\$ 0,00	R\$ 0,01	0	R\$ 0,00	R\$ 0,00	R\$ 0,01
43023	BYX 7B88	HONDA / CG 160 PARTIDA	DP ARUJA	QO4581-1\24	MOTO	04/12/2024 às 11:40	406	R\$ 0,00	R\$ 0,00	R\$ 0,01	0	R\$ 0,00	R\$ 0,00	R\$ 0,01
43024	VSP-3094	GOL	DP ARUJA	QC1661-1\24	CARRO	04/12/2024 às 11:40	406	R\$ 0,00	R\$ 0,00	R\$ 0,01	0	R\$ 0,00	R\$ 0,00	R\$ 0,01
43037	FAS 6F21	HONDA / XRE 300	DP DE SANTA ISABEL	QS3215-2\2024	MOTO	06/12/2024 às 08:52	404	R\$ 0,00	R\$ 0,00	R\$ 0,01	0	R\$ 0,00	R\$ 0,00	R\$ 0,01
43038	VSP-3095	YAMAHA FZ15 FASER	DP DE SANTA ISABEL	QA2344-1\2024	MOTO	06/12/2024 às 08:43	404	R\$ 0,00	R\$ 0,00	R\$ 0,01	0	R\$ 0,00	R\$ 0,00	R\$ 0,01
43039	GES 1B79	YAMAHA / NMAX	DP DE SANTA ISABEL	PX8151-1\2024	MOTO	06/12/2024 às 09:05	404	R\$ 0,00	R\$ 0,00	R\$ 0,01	0	R\$ 0,00	R\$ 0,00	R\$ 0,01
43076	VSP-3097	YAMAHA LANDER	DP DE SANTA ISABEL	QJ0594-1\2024	MOTO	06/12/2024 às 09:12	404	R\$ 0,00	R\$ 0,00	R\$ 0,01	0	R\$ 0,00	R\$ 0,00	R\$ 0,01
43077	VSP-3098	HONDA CG 125	DP DE SANTA ISABEL	QK8830-1\2024	MOTO	06/12/2024 às 09:19	404	R\$ 0,00	R\$ 0,00	R\$ 0,01	0	R\$ 0,00	R\$ 0,00	R\$ 0,01
43085	DYN 8H69	HONDA / CG 125 VENTILADOR	DP DE SANTA ISABEL	OT5575-1\2024	MOTO	06/12/2024 às 10:18	404	R\$ 0,00	R\$ 0,00	R\$ 0,01	0	R\$ 0,00	R\$ 0,00	R\$ 0,01
43086	VSP-3099	HONDA 160	7DP GUARULHOS	QX1300-1\2024	MOTO	08/12/2024 às 23:00	402	R\$ 0,00	R\$ 0,00	R\$ 0,01	0	R\$ 0,00	R\$ 0,00	R\$ 0,01
43117	ELH 1E52	VW Voyage	DP ROUBO DE CARGAS	QS7779-1\2024	CARRO	10/12/2024 às 11:30	400	R\$ 0,00	R\$ 0,00	R\$ 0,01	0	R\$ 0,00	R\$ 0,00	R\$ 0,01
43119	FZK 1373	TOYOTA ETIOS	DP ROUBO DE CARGAS	QO1199-2\2024	CARRO	10/12/2024 às 11:48	400	R\$ 0,00	R\$ 0,00	R\$ 0,01	0	R\$ 0,00	R\$ 0,00	R\$ 0,01
43129	QLK 2I39	HONDA / POP 110I	DP DE SANTA ISABEL	MJ8439-1\2024	MOTO	11/12/2024 às 21:48	399	R\$ 0,00	R\$ 0,00	R\$ 0,01	0	R\$ 0,00	R\$ 0,00	R\$ 0,01
43130	VSP-4002	HONDA CG 125	7DP GUARULHOS	PB5434-1\2024	MOTO	11/12/2024 às 23:05	399	R\$ 0,00	R\$ 0,00	R\$ 0,01	0	R\$ 0,00	R\$ 0,00	R\$ 0,01
43132	DKX 4C11	FORD / FIESTA EDGE	7DP GUARULHOS	RD6848-1\2024	CARRO	11/12/2024 às 23:22	399	R\$ 0,00	R\$ 0,00	R\$ 0,01	0	R\$ 0,00	R\$ 0,00	R\$ 0,01
43154	KDT-5098	GM\BLAZER DLX	6DP GUARULHOS	PB0994-1\24	CARRO	13/12/2024 às 11:14	397	R\$ 0,00	R\$ 0,00	R\$ 0,01	0	R\$ 0,00	R\$ 0,00	R\$ 0,01
43206	CIU 3D10	GM / CORSA SUPER	2 °DP GUARULHOS	RA0410-1\2024	CARRO	14/12/2024 às 15:46	396	R\$ 0,00	R\$ 0,00	R\$ 0,01	0	R\$ 0,00	R\$ 0,00	R\$ 0,01
43207	GAB 8D86	CHEV / SPIN 1.8L MT LT	DP DE SANTA ISABEL	QW5209-1\24	CARRO	16/12/2024 às 10:20	394	R\$ 0,00	R\$ 0,00	R\$ 0,01	0	R\$ 0,00	R\$ 0,00	R\$ 0,01
43209	EZN 7F25	VW / VIRTUS CL AD	DP DE SANTA ISABEL	QW5209-2\24	CARRO	16/12/2024 às 10:20	394	R\$ 0,00	R\$ 0,00	R\$ 0,01	0	R\$ 0,00	R\$ 0,00	R\$ 0,01
43234	EGF 1J24	VW / CROSSFOX	DP ARUJA	QU1874-1\24	CARRO	16/12/2024 às 12:00	394	R\$ 0,00	R\$ 0,00	R\$ 0,01	0	R\$ 0,00	R\$ 0,00	R\$ 0,01
43236	FLI 6A93	VW / KOMBI FURGAO	DP ROUBO DE CARGAS	RE7248-1\2024	CARRO	16/12/2024 às 15:58	394	R\$ 0,00	R\$ 0,00	R\$ 0,01	0	R\$ 0,00	R\$ 0,00	R\$ 0,01
43237	FTV 8H36	HONDA / FIT EXL CVT	1DP GUARULHOS	RD8232-1\2024	CARRO	16/12/2024 às 14:50	394	R\$ 0,00	R\$ 0,00	R\$ 0,01	0	R\$ 0,00	R\$ 0,00	R\$ 0,01
43238	GBP-7668	HONDA CG 160 TITAN	1DP GUARULHOS	RH3881-1\2024	MOTO	16/12/2024 às 14:06	394	R\$ 0,00	R\$ 0,00	R\$ 0,01	0	R\$ 0,00	R\$ 0,00	R\$ 0,01

43239	VSP-4005	HONDA ADV	1DP GUARULHOS	OZ9389-1\2024	MOTO	16/12/2024 às 13:46	394	R\$ 0,00	R\$ 0,00	R\$ 0,01	0	R\$ 0,00	R\$ 0,00	R\$ 0,01
43246	ECJ 0H61	HONDA / CG 125 VENTILADOR KS	1DP GUARULHOS	RH9592-1\2024	MOTO	16/12/2024 às 13:55	394	R\$ 0,00	R\$ 0,00	R\$ 0,01	0	R\$ 0,00	R\$ 0,00	R\$ 0,01
43247	BXQ 7G60	HONDA / CG 125 VENTILADOR	1DP GUARULHOS	RF3771-1\2024	MOTO	16/12/2024 às 13:37	394	R\$ 0,00	R\$ 0,00	R\$ 0,01	0	R\$ 0,00	R\$ 0,00	R\$ 0,01
43268	FXO 0C47	HONDA CG 160	4DP GUARULHOS	QY2978-1\2024	MOTO	17/12/2024 às 16:32	393	R\$ 0,00	R\$ 0,00	R\$ 0,01	0	R\$ 0,00	R\$ 0,00	R\$ 0,01
43278	VSP-4006	MOTTU\SPORT 110	4DP GUARULHOS	RG9724-1\2024	MOTO	17/12/2024 às 16:47	393	R\$ 0,00	R\$ 0,00	R\$ 0,01	0	R\$ 0,00	R\$ 0,00	R\$ 0,01
43279	STW 4D99	HONDA CG 160 PARTIDA	4DP GUARULHOS	QX2311-1\2024	MOTO	17/12/2024 às 16:52	393	R\$ 0,00	R\$ 0,00	R\$ 0,01	0	R\$ 0,00	R\$ 0,00	R\$ 0,01
43283	FSP 3F49	CHEV / SPIN 1.8L MT LTZ	4DP GUARULHOS	RF9864-1\2024	CARRO	17/12/2024 às 19:36	393	R\$ 0,00	R\$ 0,00	R\$ 0,01	0	R\$ 0,00	R\$ 0,00	R\$ 0,01
43285	EUM 0G65	HONDA / CITY LX FLEX	4DP GUARULHOS	RH3694-1\2024	CARRO	17/12/2024 às 19:58	393	R\$ 0,00	R\$ 0,00	R\$ 0,01	0	R\$ 0,00	R\$ 0,00	R\$ 0,01
43286	DPM-9143	GM ASTRA	4DP GUARULHOS	QN3122-1\2024	CARRO	17/12/2024 às 18:11	393	R\$ 0,00	R\$ 0,00	R\$ 0,01	0	R\$ 0,00	R\$ 0,00	R\$ 0,01
43409	VSP-4010	VENTILADOR HONDA CG 160	DP ARUJA	RF3514-1\2024	MOTO	20/12/2024 às 16:10	390	R\$ 0,00	R\$ 0,00	R\$ 0,01	0	R\$ 0,00	R\$ 0,00	R\$ 0,01
43426	OYH 1G19	VENTILADOR HONDA / CG160	7DP GUARULHOS	RR4063-1\2024	MOTO	23/12/2024 às 12:55	387	R\$ 0,00	R\$ 0,00	R\$ 0,01	0	R\$ 0,00	R\$ 0,00	R\$ 0,01
43428	FEV 9E77	HONDA / CG150 VENTILADOR ESDI	7DP GUARULHOS	RK2344-1\2024	MOTO	23/12/2024 às 12:55	387	R\$ 0,00	R\$ 0,00	R\$ 0,01	0	R\$ 0,00	R\$ 0,00	R\$ 0,01
43430	GCS 5B75	VENTILADOR HONDA 160	7DP GUARULHOS	RF4738-1\2024	MOTO	23/12/2024 às 12:55	387	R\$ 0,00	R\$ 0,00	R\$ 0,01	0	R\$ 0,00	R\$ 0,00	R\$ 0,01
43479	DER-1571	GM / CORSA WIND	1DP GUARULHOS	RP0015-2\24	CARRO	20/12/2024 às 17:00	390	R\$ 0,00	R\$ 0,00	R\$ 0,01	0	R\$ 0,00	R\$ 0,00	R\$ 0,01
43743	VSP-4013	FESTA	7DP GUARULHOS	RH5162-1\24	CARRO	02/01/2025 às 08:02	377	R\$ 0,00	R\$ 0,00	R\$ 0,01	0	R\$ 0,00	R\$ 0,00	R\$ 0,01
43747	MFI 8C85	RH	4DP GUARULHOS	RH3515-2\2024	CAMINHÃO	06/01/2025 às 11:10	373	R\$ 0,00	R\$ 0,00	R\$ 0,01	0	R\$ 0,00	R\$ 0,00	R\$ 0,01
43818	EYI-4883	RENAULT / SANDERO EXP1016V	7DP GUARULHOS	SB 4093-1\2025	CARRO	06/01/2025 às 15:00	373	R\$ 0,00	R\$ 0,00	R\$ 0,01	0	R\$ 0,00	R\$ 0,00	R\$ 0,01
43819	VSP-4015	YAMAHA 250	7DP GUARULHOS	AB6798-1\2025	MOTO	06/01/2025 às 15:00	373	R\$ 0,00	R\$ 0,00	R\$ 0,01	0	R\$ 0,00	R\$ 0,00	R\$ 0,01
43822	VSP-4016	YAMAHA 250	7DP GUARULHOS	RZ0558-1\25	MOTO	06/01/2025 às 13:00	373	R\$ 0,00	R\$ 0,00	R\$ 0,01	0	R\$ 0,00	R\$ 0,00	R\$ 0,01
43875	GFI 6I45	NISSAN / VERSA 16 S	4° DP	PR1938-2\2024	CARRO	17/12/2024 às 19:00	393	R\$ 0,00	R\$ 0,00	R\$ 0,01	0	R\$ 0,00	R\$ 0,00	R\$ 0,01
43954	HTM-9979	HONDA / BIZ 125 ES	2°DP GUARULHOS	AF3315-1\2025	MOTO	13/01/2025 às 11:50	366	R\$ 0,00	R\$ 0,00	R\$ 0,01	0	R\$ 0,00	R\$ 0,00	R\$ 0,01
43955	IOO 9C85	GM / CELTA 2P VIDA	1DP GUARULHOS	AN0182-1\2025	CARRO	16/01/2025 às 11:31	363	R\$ 0,00	R\$ 0,00	R\$ 0,01	0	R\$ 0,00	R\$ 0,00	R\$ 0,01
43957	DIV 3A71	CORSA	1DP GUARULHOS	AQ1267-1\2025	CARRO	16/01/2025 às 11:17	363	R\$ 0,00	R\$ 0,00	R\$ 0,01	0	R\$ 0,00	R\$ 0,00	R\$ 0,01
43967	RFZ 2H58	CHEV / TRACKER 12T A PR	1DP GUARULHOS	SA9777-3\2025	CARRO	16/01/2025 às 11:08	363	R\$ 0,00	R\$ 0,00	R\$ 0,01	0	R\$ 0,00	R\$ 0,00	R\$ 0,01
43971	DCE 2H43	FIAT / PALIO EX	7DP GUARULHOS	AG3790-1\2025	CARRO	16/01/2025 às 12:01	363	R\$ 0,00	R\$ 0,00	R\$ 0,01	0	R\$ 0,00	R\$ 0,00	R\$ 0,01
43972	ECP-1426	HONDA / CG 150 TITAN ESD	7DP GUARULHOS	AT4552-1\2025	MOTO	16/01/2025 às 12:15	363	R\$ 0,00	R\$ 0,00	R\$ 0,01	0	R\$ 0,00	R\$ 0,00	R\$ 0,01
43973	VSP-4018	HONDA 160	7DP GUARULHOS	AT4552-2\2025	MOTO	16/01/2025 às 12:20	363	R\$ 0,00	R\$ 0,00	R\$ 0,01	0	R\$ 0,00	R\$ 0,00	R\$ 0,01
43974	EPU 1J08	YAMAHA / XTZ250 LANDER	7DP GUARULHOS	AL3391-1\2025	MOTO	16/01/2025 às 12:30	363	R\$ 0,00	R\$ 0,00	R\$ 0,01	0	R\$ 0,00	R\$ 0,00	R\$ 0,01
43976	VSP-4019	HONDA 750	7DP GUARULHOS	AL2665-1\2025	MOTO	16/01/2025 às 12:40	363	R\$ 0,00	R\$ 0,00	R\$ 0,01	0	R\$ 0,00	R\$ 0,00	R\$ 0,01
43978	BVH-5970	HYOSUNG / CRUZEIRO 125	7DP GUARULHOS	AL4247-1\2025	MOTO	16/01/2025 às 12:50	363	R\$ 0,00	R\$ 0,00	R\$ 0,01	0	R\$ 0,00	R\$ 0,00	R\$ 0,01
43979	VSP-4020	HONDA XRE 300	DP ARUJA	AN9026-2\2025	MOTO	17/01/2025 às 13:00	362	R\$ 0,00	R\$ 0,00	R\$ 0,01	0	R\$ 0,00	R\$ 0,00	R\$ 0,01
43981	GHH-7499	HONDA / CG 160 VENTILADOR ESDI	DP ARUJA	QI9102-3\2025	MOTO	17/01/2025 às 13:05	362	R\$ 0,00	R\$ 0,00	R\$ 0,01	0	R\$ 0,00	R\$ 0,00	R\$ 0,01
43983	VSP-4021	YAMAHA FAZER	DP ARUJA	SB4046-2\2025	MOTO	17/01/2025 às 13:15	362	R\$ 0,00	R\$ 0,00	R\$ 0,01	0	R\$ 0,00	R\$ 0,00	R\$ 0,01
43984	DOI-1794	HONDA / CG 150 TITAN ESD	DP ARUJA	RU1894-2\2025	MOTO	17/01/2025 às 10:30	362	R\$ 0,00	R\$ 0,00	R\$ 0,01	0	R\$ 0,00	R\$ 0,00	R\$ 0,01
43985	VSP-4022	HONDA CB300	DP ARUJA	QM3046-2\2025	MOTO	17/01/2025 às 10:42	362	R\$ 0,00	R\$ 0,00	R\$ 0,01	0	R\$ 0,00	R\$ 0,00	R\$ 0,01
43987	KRR 7B80	VW / NOVA SAVEIRO RB MBVS	DP ARUJA	AE5378-2\2025	CARRO	17/01/2025 às 10:30	362	R\$ 0,00	R\$ 0,00	R\$ 0,01	0	R\$ 0,00	R\$ 0,00	R\$ 0,01
44164	VSP-4023	HONDA PCX	4DP GUARULHOS	AT4573-1\2025	MOTO	21/01/2025 às 12:28	358	R\$ 0,00	R\$ 0,00	R\$ 0,01	0	R\$ 0,00	R\$ 0,00	R\$ 0,01
44167	EEI 3J49	HONDA / CG 160 PARTIDA	4DP GUARULHOS	AL6168-1\2025	MOTO	21/01/2025 às 12:55	358	R\$ 0,00	R\$ 0,00	R\$ 0,01	0	R\$ 0,00	R\$ 0,00	R\$ 0,01
44269	SVL 4B71	HONDA 160	7DP GUARULHOS	RU2735-1\2025	MOTO	06/01/2025 às 15:00	373	R\$ 0,00	R\$ 0,00	R\$ 0,01	0	R\$ 0,00	R\$ 0,00	R\$ 0,01
44270	DZR-5680	HONDA / CG 150 TITAN KS	7DP GUARULHOS	RY2376-1\2025	MOTO	06/01/2025 às 15:00	373	R\$ 0,00	R\$ 0,00	R\$ 0,01	0	R\$ 0,00	R\$ 0,00	R\$ 0,01
44271	VSP-4025	YAMAHA 250	7DP GUARULHOS	RZ0558-1\2025	MOTO	06/01/2025 às 13:00	373	R\$ 0,00	R\$ 0,00	R\$ 0,01	0	R\$ 0,00	R\$ 0,00	R\$ 0,01
44272	VSP-4026	YAMAHA 250	7DP GUARULHOS	AB6798-1\2025	MOTO	06/01/2025 às 13:00	373	R\$ 0,00	R\$ 0,00	R\$ 0,01	0	R\$ 0,00	R\$ 0,00	R\$ 0,01
44273	AJI 5H26	FIAT / FIORINO IE	4DP GUARULHOS	0062-1\2025	CARRO	21/01/2025 às 13:10	358	R\$ 0,00	R\$ 0,00	R\$ 0,01	0	R\$ 0,00	R\$ 0,00	R\$ 0,01
44302	BHO 0H64	FIAT / UNO MILLE	4DP GUARULHOS	AS1231-1\2025	CARRO	21/01/2025 às 13:36	358	R\$ 0,00	R\$ 0,00	R\$ 0,01	0	R\$ 0,00	R\$ 0,00	R\$ 0,01
44306	HDM-6206	FIAT / PALIO INCÊNDIO	4DP GUARULHOS	PX7572-1\2025	CARRO	21/01/2025 às 13:54	358	R\$ 0,00	R\$ 0,00	R\$ 0,01	0	R\$ 0,00	R\$ 0,00	R\$ 0,01
44308	VSP-4027	HONDA CB 250 TWISTER	DP DE SANTA ISABEL	AW0543-1\2025	MOTO	22/01/2025 às 09:39	357	R\$ 0,00	R\$ 0,00	R\$ 0,01	0	R\$ 0,00	R\$ 0,00	R\$ 0,01
44330	DUV-4401	PÔR DO SOL / WEB 100 EVO	DP DE SANTA ISABEL	AW0543-1\2025	MOTO	21/01/2025 às 09:49	358	R\$ 0,00	R\$ 0,00	R\$ 0,01	0	R\$ 0,00	R\$ 0,00	R\$ 0,01
44331	DCN 6F47	HONDA / CG 125 TITAN ES	DP DE SANTA ISABEL	RY3292-1\2025	MOTO	22/01/2025 às 09:59	357	R\$ 0,00	R\$ 0,00	R\$ 0,01	0	R\$ 0,00	R\$ 0,00	R\$ 0,01
44360	ESB-1573	HONDA / CG 125 VENTILADOR KS	1DP GUARULHOS	BG0897-1\2025	MOTO	29/01/2025 às 13:33	350	R\$ 0,00	R\$ 0,00	R\$ 0,01	0	R\$ 0,00	R\$ 0,00	R\$ 0,01
44361	GUE 6J18	FIAT / PALIO EL	1DP GUARULHOS	BG8174-3\2025	CARRO	29/01/2025 às 13:53	350	R\$ 0,00	R\$ 0,00	R\$ 0,01	0	R\$ 0,00	R\$ 0,00	R\$ 0,01
44368	LRJ 2G60	HONDA / PCX 150	2°DP GUARULHOS	BA8742-1\2025	MOTO	29/01/2025 às 14:46	350	R\$ 0,00	R\$ 0,00	R\$ 0,01	0	R\$ 0,00	R\$ 0,00	R\$ 0,01
44370	CZK-0645	GM / CORSA WIND	2°DP GUARULHOS	BE0960-2\2025	CARRO	29/01/2025 às 15:00	350	R\$ 0,00	R\$ 0,00	R\$ 0,01	0	R\$ 0,00	R\$ 0,00	R\$ 0,01
44371	FHN-9014	HYUNDAI / TUCSON GLSB	7DP GUARULHOS	PM6365-2\2025	CARRO	29/01/2025 às 19:03	350	R\$ 0,00	R\$ 0,00	R\$ 0,01	0	R\$ 0,00	R\$ 0,00	R\$ 0,01
44517	SWP 6G49	HONDA 160	4DP GUARULHOS	BH1474-1\2025	MOTO	04/02/2025 às 10:30	344	R\$ 0,00	R\$ 0,00	R\$ 0,01	0	R\$ 0,00	R\$ 0,00	R\$ 0,01
44519	FAP 6B47	HONDA / CG 150 VENTILADOR ESI	4DP GUARULHOS	BQ3313\2025	MOTO	04/02/2025 às 10:30	344	R\$ 0,00	R\$ 0,00	R\$ 0,01	0	R\$ 0,00	R\$ 0,00	R\$ 0,01

44521	GCW-6949	CHEVROLET / ONIX 1.0MT LT	4DP GUARULHOS	BF3349-2\2025	CARRO	04/02/2025 às 10:49	344	R\$ 0,00	R\$ 0,00	R\$ 0,01	0	R\$ 0,00	R\$ 0,00	R\$ 0,01
44522	KWS 5C75	VW / FOX 1.0 GII	5DP GUARULHOS	BK4522-1\2025	CARRO	05/02/2025 às 09:40	343	R\$ 0,00	R\$ 0,00	R\$ 0,01	0	R\$ 0,00	R\$ 0,00	R\$ 0,01
44547	SVC 8E67	XTZ 250	1DP GUARULHOS	BQ0399-1\2025	MOTO	05/02/2025 às 11:33	343	R\$ 0,00	R\$ 0,00	R\$ 0,01	0	R\$ 0,00	R\$ 0,00	R\$ 0,01
44548	PCC 5A78	M.BENZ / CLA200FF	1DP GUARULHOS	BT0429-1\2025	CARRO	05/02/2025 às 11:33	343	R\$ 0,00	R\$ 0,00	R\$ 0,01	0	R\$ 0,00	R\$ 0,00	R\$ 0,01
44549	FFS 6J95	FORD / ECOSPORT SE 1.6	1DP GUARULHOS	B05452-1\2025	CARRO	05/02/2025 às 11:33	343	R\$ 0,00	R\$ 0,00	R\$ 0,01	0	R\$ 0,00	R\$ 0,00	R\$ 0,01
44551	CDZ 2E18	FIAT / UNO MILLE EX	1DP GUARULHOS	BT8071-1\2025	CARRO	04/02/2025 às 11:33	344	R\$ 0,00	R\$ 0,00	R\$ 0,01	0	R\$ 0,00	R\$ 0,00	R\$ 0,01
44552	CNE-4466	VW / GOL CL	4DP GUARULHOS	NM2105-2\2025	CARRO	04/02/2025 às 10:30	344	R\$ 0,00	R\$ 0,00	R\$ 0,01	0	R\$ 0,00	R\$ 0,00	R\$ 0,01
44553	CQH 5C05	FIAT / FIORINO IE	4DP GUARULHOS	BE4539-1\2025	CARRO	04/02/2025 às 10:30	344	R\$ 0,00	R\$ 0,00	R\$ 0,01	0	R\$ 0,00	R\$ 0,00	R\$ 0,01
44554	FLN 0G55	RENAULT / LOGAN EXPR 1016V	4DP GUARULHOS	BM7674-1\2025	CARRO	04/02/2025 às 10:30	344	R\$ 0,00	R\$ 0,00	R\$ 0,01	0	R\$ 0,00	R\$ 0,00	R\$ 0,01
44555	CAA-1350	VW / GOL CL	4DP GUARULHOS	AP5302-2\2025	CARRO	04/02/2025 às 11:25	344	R\$ 0,00	R\$ 0,00	R\$ 0,01	0	R\$ 0,00	R\$ 0,00	R\$ 0,01
44584	FED-8378	TOYOTA / ETIOS SD XLS	9DP GUARULHOS	BB2567-1\2025	CARRO	06/02/2025 às 18:20	342	R\$ 0,00	R\$ 0,00	R\$ 0,01	0	R\$ 0,00	R\$ 0,00	R\$ 0,01
44585	EQQ-3542	HONDA CG125	9DP GUARULHOS	A57528-1\2025	MOTO	06/02/2025 às 16:20	342	R\$ 0,00	R\$ 0,00	R\$ 0,01	0	R\$ 0,00	R\$ 0,00	R\$ 0,01
44586	FYJ 3G26	HONDA 160	9DP GUARULHOS	RE4696-2\2025	MOTO	06/02/2025 às 16:20	342	R\$ 0,00	R\$ 0,00	R\$ 0,01	0	R\$ 0,00	R\$ 0,00	R\$ 0,01
44587	VSP-4028	HONDA 160	9DP GUARULHOS	BU4249-1\2025	MOTO	06/02/2025 às 16:20	342	R\$ 0,00	R\$ 0,00	R\$ 0,01	0	R\$ 0,00	R\$ 0,00	R\$ 0,01
44588	CVA 9G56	VW / GOL 16V	7DP GUARULHOS	BQ4364-1\2025	CARRO	06/02/2025 às 17:30	342	R\$ 0,00	R\$ 0,00	R\$ 0,01	0	R\$ 0,00	R\$ 0,00	R\$ 0,01
44591	BUM-2441	GM / CORSA WIND	7DP GUARULHOS	BT6980-1\2025	CARRO	06/02/2025 às 17:30	342	R\$ 0,00	R\$ 0,00	R\$ 0,01	0	R\$ 0,00	R\$ 0,00	R\$ 0,01
44592	VSP-4029	HONDA 160	7DP GUARULHOS	BG8640-1\2025	MOTO	06/02/2025 às 17:30	342	R\$ 0,00	R\$ 0,00	R\$ 0,01	0	R\$ 0,00	R\$ 0,00	R\$ 0,01
44593	VSP-4030	HONDA 160	7DP GUARULHOS	BG3293-1\2025	MOTO	06/02/2025 às 17:30	342	R\$ 0,00	R\$ 0,00	R\$ 0,01	0	R\$ 0,00	R\$ 0,00	R\$ 0,01
44594	VSP-4031	HONDA 160	7DP GUARULHOS	BE1875-1\2025	MOTO	06/02/2025 às 17:30	342	R\$ 0,00	R\$ 0,00	R\$ 0,01	0	R\$ 0,00	R\$ 0,00	R\$ 0,01
44596	VSP-4032	GOL	1DP GUARULHOS	BW6035-1\2025	CARRO	07/02/2025 às 12:48	341	R\$ 0,00	R\$ 0,00	R\$ 0,01	0	R\$ 0,00	R\$ 0,00	R\$ 0,01
45111	VSP-3254	HONDA CG 125	6 DP GUARULHOS	RV3254/2025	MOTO	07/02/2025 às 07:00	341	R\$ 0,00	R\$ 0,00	R\$ 0,01	0	R\$ 0,00	R\$ 0,00	R\$ 0,01
45112	VSP-0316	MOTOR	6 DP GUARULHOS	RDO 316/2018	PEÇAS	07/02/2025 às 07:00	341	R\$ 0,00	R\$ 0,00	R\$ 0,01	0	R\$ 0,00	R\$ 0,00	R\$ 0,01
45114	EMJ 9H65	SUBARU / IMPREZA 2.0L	6 DP GUARULHOS	BO.AZ5122/2025	CARRO	07/02/2025 às 07:00	341	R\$ 0,00	R\$ 0,00	R\$ 0,01	0	R\$ 0,00	R\$ 0,00	R\$ 0,01
45115	CYB-5641	REB / FACCHINI-IR RER FR	2 DP GUARULHOS	BO:AD2828-1/2025	CAMINHÃO	10/02/2025 às 07:00	338	R\$ 0,00	R\$ 0,00	R\$ 0,01	0	R\$ 0,00	R\$ 0,00	R\$ 0,01
45117	VSP-4051	VENTILADOR HNADA CG 125	DP ARUJA	OC4051-1/2024	MOTO	11/02/2025 às 07:00	337	R\$ 0,00	R\$ 0,00	R\$ 0,01	0	R\$ 0,00	R\$ 0,00	R\$ 0,01
45118	VSP-2917	SUZUKI INTRUNDER 125C	DP ARUJA	BO.BG2917-1/2025	MOTO	11/02/2025 às 07:00	337	R\$ 0,00	R\$ 0,00	R\$ 0,01	0	R\$ 0,00	R\$ 0,00	R\$ 0,01
45122	ECX 4H66	JTA / SUZUKI EN125 SIM	DP ARUJA	BO.CA8125-1/2025	MOTO	11/02/2025 às 07:00	337	R\$ 0,00	R\$ 0,00	R\$ 0,01	0	R\$ 0,00	R\$ 0,00	R\$ 0,01
45127	LBV 9G02	FIAT / PALIO EDX	1 DP	BO.AG2568/25	CARRO	09/01/2025 às 07:00	370	R\$ 0,00	R\$ 0,00	R\$ 0,01	0	R\$ 0,00	R\$ 0,00	R\$ 0,01
45129	TZD-5295	FORD / FIESTA FLEX	1 DP	BO.AC7486/25	MOTO	09/01/2025 às 07:00	370	R\$ 0,00	R\$ 0,00	R\$ 0,01	0	R\$ 0,00	R\$ 0,00	R\$ 0,01
45130	CLU-2216	SR / FACCHINI SRF LO	1 DP	AD2828/25	CAMINHÃO	09/01/2025 às 07:00	370	R\$ 0,00	R\$ 0,00	R\$ 0,01	0	R\$ 0,00	R\$ 0,00	R\$ 0,01
45131	DKC 7177	HONDA / FIT LX	DP DISE	BO.CD5324-1/2025	CARRO	11/02/2025 às 07:00	337	R\$ 0,00	R\$ 0,00	R\$ 0,01	0	R\$ 0,00	R\$ 0,00	R\$ 0,01
45132	ESG 4171	HONDA / XRE 300	DP DISE	BO.CD5324-2/2025	MOTO	14/02/2025 às 07:00	334	R\$ 0,00	R\$ 0,00	R\$ 0,01	0	R\$ 0,00	R\$ 0,00	R\$ 0,01
45133	TKD 9D09	HANDA CG 160 TITAN	1 DP	BO.BZ9020-1/2025	MOTO	14/02/2025 às 07:00	334	R\$ 0,00	R\$ 0,00	R\$ 0,01	0	R\$ 0,00	R\$ 0,00	R\$ 0,01
45142	EBX 9023	RENAULT / LOGAN AUT 1016V	4 DP	BO.CA6794-1/2025	CARRO	17/02/2025 às 07:00	331	R\$ 0,00	R\$ 0,00	R\$ 0,01	0	R\$ 0,00	R\$ 0,00	R\$ 0,01
45149	SUU 8B10	HANDA CG 160 TITAN	4 DP	BO.CJ7492-1/2025	MOTO	17/02/2025 às 07:00	331	R\$ 0,00	R\$ 0,00	R\$ 0,01	0	R\$ 0,00	R\$ 0,00	R\$ 0,01
45152	CDO 3G39	HONDA / CG 150 TITAN KS	4 DP	BX9875-2/2025	MOTO	17/02/2025 às 07:00	331	R\$ 0,00	R\$ 0,00	R\$ 0,01	0	R\$ 0,00	R\$ 0,00	R\$ 0,01
45153	ESF 2F38	HONDA / CG150 VENTILADOR ESDI	4 DP	BO.BU2545-1/2025	CARRO	17/02/2025 às 07:00	331	R\$ 0,00	R\$ 0,00	R\$ 0,01	0	R\$ 0,00	R\$ 0,00	R\$ 0,01
45155	GFF-5263	FORD / KA SE 1.0 HA B	SEC GRU	SEM BO GFF 5263	CARRO	18/02/2025 às 07:00	330	R\$ 0,00	R\$ 0,00	R\$ 0,01	0	R\$ 0,00	R\$ 0,00	R\$ 0,01
45157	QWS 8C39	FIAT / ARGO DRIVE 1.0	6 DP GUARULHOS	SEMB.O.QWS8C39	CARRO	18/02/2025 às 07:00	330	R\$ 0,00	R\$ 0,00	R\$ 0,01	0	R\$ 0,00	R\$ 0,00	R\$ 0,01
45158	GHY 8C91	CHUTES		SEM BO GHY8C91	CARRO	18/02/2025 às 07:00	330	R\$ 0,00	R\$ 0,00	R\$ 0,01	0	R\$ 0,00	R\$ 0,00	R\$ 0,01
45337	GER 9A43	LAND ROVER	GUARULHOS	GER9A43	CARRO	21/02/2025 às 11:00	327	R\$ 0,00	R\$ 0,00	R\$ 0,01	0	R\$ 0,00	R\$ 0,00	R\$ 0,01
45344	EJV 4J87	FIAT /TORO	DP GUARULHOS	FZJ2I96	CARRO	21/02/2025 às 10:00	327	R\$ 0,00	R\$ 0,00	R\$ 0,01	0	R\$ 0,00	R\$ 0,00	R\$ 0,01
45346	FZJ 2I96	FIAT/TORO	DP GUARULHOS	FZJ2I96	CARRO	21/02/2025 às 11:00	327	R\$ 0,00	R\$ 0,00	R\$ 0,01	0	R\$ 0,00	R\$ 0,00	R\$ 0,01
45347	FLS 9D91	CRETA	DP GUARULHOS	FLS9D91	CARRO	21/02/2025 às 11:00	327	R\$ 0,00	R\$ 0,00	R\$ 0,01	0	R\$ 0,00	R\$ 0,00	R\$ 0,01
45350	RXY 0E08	NISSAN/KICKS	1 DP	CY4736-1/25	CARRO	25/02/2025 às 13:25	323	R\$ 0,00	R\$ 0,00	R\$ 0,01	0	R\$ 0,00	R\$ 0,00	R\$ 0,01
45352	VSP 0908	FIAT/ DOBLO	1 DP	CK0908-2/25	CARRO	25/02/2025 às 13:28	323	R\$ 0,00	R\$ 0,00	R\$ 0,01	0	R\$ 0,00	R\$ 0,00	R\$ 0,01
45356	VSP-4125	YAHAAH/ XTZ 250	1 DP	CQ4125-1/25	MOTO	25/02/2025 às 13:31	323	R\$ 0,00	R\$ 0,00	R\$ 0,01	0	R\$ 0,00	R\$ 0,00	R\$ 0,01
45423	EOM 1F57	HAFEI / MINIVAN DE CARGA L	5 DP	C58328-2/2025	CARRO	26/02/2025 às 18:24	322	R\$ 0,00	R\$ 0,00	R\$ 0,01	0	R\$ 0,00	R\$ 0,00	R\$ 0,01
45425	BZA-5089	HONDA / CG 160 PARTIDA	7DP	CA7043-1/2025	MOTO	26/02/2025 às 18:33	322	R\$ 0,00	R\$ 0,00	R\$ 0,01	0	R\$ 0,00	R\$ 0,00	R\$ 0,01
45426	VSP-2795	HOANDA/ADV 150	7 DP	CS2795-1/2025	MOTO	26/02/2025 às 18:37	322	R\$ 0,00	R\$ 0,00	R\$ 0,01	0	R\$ 0,00	R\$ 0,00	R\$ 0,01
45428	RMV 5B03	HONDA / CG 160 PARTIDA	7 DP	CL0413-1/2025	MOTO	26/02/2025 às 18:44	322	R\$ 0,00	R\$ 0,00	R\$ 0,01	0	R\$ 0,00	R\$ 0,00	R\$ 0,01
45430	RMV 5H03	FIAT / MOBI LIKE	7 DP	DA1373-1/2025	CARRO	26/02/2025 às 18:50	322	R\$ 0,00	R\$ 0,00	R\$ 0,01	0	R\$ 0,00	R\$ 0,00	R\$ 0,01
45460	VSP-8818	YAMAHA/FAZER	4 DP	BK8818-1/2025	MOTO	26/02/2025 às 10:55	322	R\$ 0,00	R\$ 0,00	R\$ 0,01	0	R\$ 0,00	R\$ 0,00	R\$ 0,01
45461	DHB-0364	HONDA / CG 125 TITAN KSE	4DP	CT9847-1/2025	MOTO	27/02/2025 às 10:58	321	R\$ 0,00	R\$ 0,00	R\$ 0,01	0	R\$ 0,00	R\$ 0,00	R\$ 0,01
45462	UFC 9F38	HONDA / CG 160 VENTILADOR	4 DP	CQ8895-1/2025	MOTO	27/02/2025 às 14:30	321	R\$ 0,00	R\$ 0,00	R\$ 0,01	0	R\$ 0,00	R\$ 0,00	R\$ 0,01

45465	NUA-3459	M.BENZ / C 180 K	4 DP	DB2757-3/2025	CARRO	27/02/2025 às 15:30	321	R\$ 0,00	R\$ 0,00	R\$ 0,01	0	R\$ 0,00	R\$ 0,00	R\$ 0,01
45467	FNB 8B49	NISSAN / KICKS SL CVT	4 DP	CV0188-1/2025	CARRO	27/02/2025 às 16:02	321	R\$ 0,00	R\$ 0,00	R\$ 0,01	0	R\$ 0,00	R\$ 0,00	R\$ 0,01
45468	EQB-3178	HYUNDAI / I30 2.0	4 DP	BT9439-1/2025	CARRO	27/02/2025 às 15:30	321	R\$ 0,00	R\$ 0,00	R\$ 0,01	0	R\$ 0,00	R\$ 0,00	R\$ 0,01
45469	QQU 7H60	CHEV / PRISMA 10MT JOYE	4 DP	QA6562-1/2024	CARRO	27/02/2025 às 15:36	321	R\$ 0,00	R\$ 0,00	R\$ 0,01	0	R\$ 0,00	R\$ 0,00	R\$ 0,01
45664	OVO 3181	HYUNDAI / TUCSON GLS 20L	5 DP GUARULHOS	RN9897-2/2024	CARRO	05/02/2025 às 10:14	343	R\$ 0,00	R\$ 0,00	R\$ 0,01	0	R\$ 0,00	R\$ 0,00	R\$ 0,01
45666	DCQ-5884	GM / CORSA WIND	1DP GUARULHOS	CG5559-1/2025	CARRO	14/01/2025 às 13:21	365	R\$ 0,00	R\$ 0,00	R\$ 0,01	0	R\$ 0,00	R\$ 0,00	R\$ 0,01
45781	VSP 8566	YAHAAH	1DP GUARULHOS	DF8566-1/2025	MOTO	05/03/2025 às 15:49	315	R\$ 0,00	R\$ 0,00	R\$ 0,01	0	R\$ 0,00	R\$ 0,00	R\$ 0,01
45782	SUK 8F79	KTM/390 DUKE	1DP GUARULHOS	DH6259-1/2025	MOTO	05/03/2025 às 16:12	315	R\$ 0,00	R\$ 0,00	R\$ 0,01	0	R\$ 0,00	R\$ 0,00	R\$ 0,01
45785	LIN-5200	FIAT/UNO S 1.5 / 1992	DP ARUJA	CH4359/2025	CARRO	06/03/2025 às 11:18	314	R\$ 0,00	R\$ 0,00	R\$ 0,01	0	R\$ 0,00	R\$ 0,00	R\$ 0,01
45786	EOJ-7289	KASINSKI / MIRAGE 150 50	DP ARUJA	CY5840/2025	MOTO	06/03/2025 às 11:21	314	R\$ 0,00	R\$ 0,00	R\$ 0,01	0	R\$ 0,00	R\$ 0,00	R\$ 0,01
46168	GRO-7104	GM / CORSA WIND	2 DP GUARULHOS	DR3252-1/2025	CARRO	13/03/2025 às 07:00	307	R\$ 0,00	R\$ 0,00	R\$ 0,01	0	R\$ 0,00	R\$ 0,00	R\$ 0,01
46172	CNG-3864	FIAT / UNO MILLE SX YOUNG	1 DP GUARULHOS	DT7917-1/2025	CARRO	13/03/2025 às 07:00	307	R\$ 0,00	R\$ 0,00	R\$ 0,01	0	R\$ 0,00	R\$ 0,00	R\$ 0,01
46173	BZR 1J68	TOYOTA / HILUX SWSRXA4FD	4 DP GUARULHOS	DO6323-1/2025	CARRO	13/03/2025 às 07:00	307	R\$ 0,00	R\$ 0,00	R\$ 0,01	0	R\$ 0,00	R\$ 0,00	R\$ 0,01
46181	DQB-8676	FIAT / PALIO FIRE FLEX	4 DP GUARULHOS	DK9428-1/2025	CARRO	13/03/2025 às 15:14	307	R\$ 0,00	R\$ 0,00	R\$ 0,01	0	R\$ 0,00	R\$ 0,00	R\$ 0,01
46183	VSP-4467	DOMINAR D1960	4 DP GUARULHOS	DL4467-1/2025	MOTO	13/03/2025 às 15:11	307	R\$ 0,00	R\$ 0,00	R\$ 0,01	0	R\$ 0,00	R\$ 0,00	R\$ 0,01
46380	VSO-6977	FIAT/ARGO	5 DP GUARULHOS	DL6977-1/2025	CARRO	15/03/2025 às 07:00	305	R\$ 0,00	R\$ 0,00	R\$ 0,01	0	R\$ 0,00	R\$ 0,00	R\$ 0,01
46381	VSP-7248	VENTILADOR HONDA/CG160	7 DP GUARULHOS	DG7248-1/2025	MOTO	15/03/2025 às 07:00	305	R\$ 0,00	R\$ 0,00	R\$ 0,01	0	R\$ 0,00	R\$ 0,00	R\$ 0,01
46386	VSP-0699	VW / GOL PLUS	7 DP GUARULHOS	DG0699-1/2025	CARRO	15/03/2025 às 07:00	305	R\$ 0,00	R\$ 0,00	R\$ 0,01	0	R\$ 0,00	R\$ 0,00	R\$ 0,01
46388	BHK 7H09	FORD / VERSAILLES 2.0 GL	7 DP GUARULHOS	DV0296-1/2025	CARRO	15/03/2025 às 07:00	305	R\$ 0,00	R\$ 0,00	R\$ 0,01	0	R\$ 0,00	R\$ 0,00	R\$ 0,01
46389	PYT-0557	FORD / KA SE 1.0 HA B	1DP GUARULHOS	DV2039-1/2025	CARRO	17/03/2025 às 07:00	303	R\$ 0,00	R\$ 0,00	R\$ 0,01	0	R\$ 0,00	R\$ 0,00	R\$ 0,01
46391	DBI-1605	GM / CORSA WIND	1DP GUARULHOS	DX8011/25	CARRO	17/03/2025 às 07:00	303	R\$ 0,00	R\$ 0,00	R\$ 0,01	0	R\$ 0,00	R\$ 0,00	R\$ 0,01
46467	VSP-6723	HONDA / CG 160 PARTIDA	DP ARUJA	DW6723/2025	MOTO	19/03/2025 às 13:00	301	R\$ 0,00	R\$ 0,00	R\$ 0,01	0	R\$ 0,00	R\$ 0,00	R\$ 0,01
46646	FYA 6G97	YAMAHA / FACTOR 150ED	1DP GUARULHOS	EE8677-1/25	MOTO	25/03/2025 às 11:40	295	R\$ 0,00	R\$ 0,00	R\$ 0,01	0	R\$ 0,00	R\$ 0,00	R\$ 0,01
46647	VSP-2032	FIORINO	MR3	2032/07	CARRO	25/03/2025 às 08:00	295	R\$ 0,00	R\$ 0,00	R\$ 0,01	0	R\$ 0,00	R\$ 0,00	R\$ 0,01
46649	TMG 0A90	HONDA / CG 160 PARTIDA	1DP GUARULHOS	TMG0A90	MOTO	25/03/2025 às 11:40	295	R\$ 0,00	R\$ 0,00	R\$ 0,01	0	R\$ 0,00	R\$ 0,00	R\$ 0,01
46651	FCL 9G46	HONDA / CG 160 PARTIDA	1DP GUARULHOS	EH1880-1/25	MOTO	25/03/2025 às 11:40	295	R\$ 0,00	R\$ 0,00	R\$ 0,01	0	R\$ 0,00	R\$ 0,00	R\$ 0,01
46653	SWY 7H44	HONDA / CG 160 VENTILADOR	1DP GUARULHOS	EC3878-1/25	MOTO	25/03/2025 às 11:40	295	R\$ 0,00	R\$ 0,00	R\$ 0,01	0	R\$ 0,00	R\$ 0,00	R\$ 0,01
46696	VSP-5208	TANQUE	MR3	5208/02	CAMINHÃO	27/03/2025 às 08:00	293	R\$ 0,00	R\$ 0,00	R\$ 0,01	0	R\$ 0,00	R\$ 0,00	R\$ 0,01
46734	BZR 4E89	HONDA / ELITE 125	4 DP GUARULHOS	EH2834-1/25	MOTO	25/03/2025 às 10:00	295	R\$ 0,00	R\$ 0,00	R\$ 0,01	0	R\$ 0,00	R\$ 0,00	R\$ 0,01
46735	FXJ 3D54	HONDA/160	4 DP GUARULHOS	DW8131-1/25/25	MOTO	25/03/2025 às 10:00	295	R\$ 0,00	R\$ 0,00	R\$ 0,01	0	R\$ 0,00	R\$ 0,00	R\$ 0,01
46736	DZM-1330	YAMAHA / YBR 125E	4 DP GUARULHOS	EF1400-1/25	MOTO	25/03/2025 às 15:00	295	R\$ 0,00	R\$ 0,00	R\$ 0,01	0	R\$ 0,00	R\$ 0,00	R\$ 0,01
46737	QNK-0901	FORD / KA SE 1.5 HA B	4 DP GUARULHOS	BE3609-1/25	CARRO	25/03/2025 às 15:00	295	R\$ 0,00	R\$ 0,00	R\$ 0,01	0	R\$ 0,00	R\$ 0,00	R\$ 0,01
46738	OMC 8G33	FIAT / STRADA FUNCIONANDO	4 DP GUARULHOS	BE3609-1/2025	CARRO	25/03/2025 às 15:00	295	R\$ 0,00	R\$ 0,00	R\$ 0,01	0	R\$ 0,00	R\$ 0,00	R\$ 0,01
46866	VSP-3348	FIAT / UNO MILLE SMART	7 DP GUARULHOS	DQ3348-1/2025	CARRO	30/03/2025 às 13:50	290	R\$ 0,00	R\$ 0,00	R\$ 0,01	0	R\$ 0,00	R\$ 0,00	R\$ 0,01
46867	FFJ 0A86	RENAULT / SANDERO 16GTLINE	7 DP GUARULHOS	CT4765-1/2025	CARRO	30/03/2025 às 13:50	290	R\$ 0,00	R\$ 0,00	R\$ 0,01	0	R\$ 0,00	R\$ 0,00	R\$ 0,01
46868	PXT 5F02	TRIUMPH / TIGER SPORT	7 DP GUARULHOS	EL4248-1/2025	MOTO	30/03/2025 às 13:00	290	R\$ 0,00	R\$ 0,00	R\$ 0,01	0	R\$ 0,00	R\$ 0,00	R\$ 0,01
46869	GIQ 3E25	HONDA / CG 160 VENTILADOR	7 DP GUARULHOS	EG8642-1/2025	MOTO	30/03/2025 às 13:50	290	R\$ 0,00	R\$ 0,00	R\$ 0,01	0	R\$ 0,00	R\$ 0,00	R\$ 0,01
46870	VSP-2805	YAMAHA / FACTOR YBR125 ED	7 DP GUARULHOS	EE2805-1/2025	CARRO	30/03/2025 às 13:50	290	R\$ 0,00	R\$ 0,00	R\$ 0,01	0	R\$ 0,00	R\$ 0,00	R\$ 0,01
46872	CZE-2817	PEUGEOT / 206 SW14 PRES FX	8 DP GUARULHOS	CR9516-2/2025	CARRO	21/03/2025 às 07:00	299	R\$ 0,00	R\$ 0,00	R\$ 0,01	0	R\$ 0,00	R\$ 0,00	R\$ 0,01
46992	CBZ-3086	VW / GOL	MR3	8921/02	CARRO	03/04/2025 às 08:00	286	R\$ 0,00	R\$ 0,00	R\$ 0,01	0	R\$ 0,00	R\$ 0,00	R\$ 0,01
47007	CHF-7158	FIAT / TEMPRA OURO 16V	MR3	4928/07	CARRO	04/04/2025 às 08:00	285	R\$ 0,00	R\$ 0,00	R\$ 0,01	0	R\$ 0,00	R\$ 0,00	R\$ 0,01
47128	VSP-9876	ONU	MR3	229/2021	CARRO	08/04/2025 às 08:00	281	R\$ 0,00	R\$ 0,00	R\$ 0,01	0	R\$ 0,00	R\$ 0,00	R\$ 0,01
47187	FWJ-2265	FIAT / UNO MILLE ECONOMY	1DP GUARULHOS	FA4742-3/2025	CARRO	09/04/2025 às 07:00	280	R\$ 0,00	R\$ 0,00	R\$ 0,01	0	R\$ 0,00	R\$ 0,00	R\$ 0,01
47192	LPZ 1B82	HONDA / FIT LXL	1DP GUARULHOS	FD7263-1/2025	CARRO	09/04/2025 às 07:00	280	R\$ 0,00	R\$ 0,00	R\$ 0,01	0	R\$ 0,00	R\$ 0,00	R\$ 0,01
47193	BOV-1621	GM / MONZA CLUB	1DP GUARULHOS	EQ8839-1/2025	CARRO	07/04/2025 às 07:00	282	R\$ 0,00	R\$ 0,00	R\$ 0,01	0	R\$ 0,00	R\$ 0,00	R\$ 0,01
47293	BOC-0827	HOBBY DE ACOMPANHAMENTO / HOBBY DE ACOMPANHAMENTO	1DP GUARULHOS	EV0420-1/2025	CARRO	07/04/2025 às 07:00	282	R\$ 0,00	R\$ 0,00	R\$ 0,01	0	R\$ 0,00	R\$ 0,00	R\$ 0,01
47294	VSP-1687	HONDA/ XRE 300	1DP GUARULHOS	EL1687-2/2025	MOTO	07/04/2025 às 07:00	282	R\$ 0,00	R\$ 0,00	R\$ 0,01	0	R\$ 0,00	R\$ 0,00	R\$ 0,01
47295	TMH 6B50	HONDA / CG 160 TITAN	1DP GUARULHOS	EZ6552-1/2025	MOTO	07/04/2025 às 07:00	282	R\$ 0,00	R\$ 0,00	R\$ 0,01	0	R\$ 0,00	R\$ 0,00	R\$ 0,01
47343	DEU 4H93	YAMAHA / FACTOR YBR 150	1DP GUARULHOS	EP9427-2/2025	MOTO	07/04/2025 às 07:00	282	R\$ 0,00	R\$ 0,00	R\$ 0,01	0	R\$ 0,00	R\$ 0,00	R\$ 0,01
47344	VSP-9549	HYUNDAI / CRETA	4 DP GUARULHOS	EC9549-1/2025	CARRO	10/04/2025 às 07:00	279	R\$ 0,00	R\$ 0,00	R\$ 0,01	0	R\$ 0,00	R\$ 0,00	R\$ 0,01
47345	EQN 3C50	VW / GOL 1.0	4 DP GUARULHOS	DX2248-3/2025	CARRO	10/04/2025 às 07:00	279	R\$ 0,00	R\$ 0,00	R\$ 0,01	0	R\$ 0,00	R\$ 0,00	R\$ 0,01
47347	VSP-3987	HONDA / CG 160 PARTIDA	4 DP GUARULHOS	FE3987-1/2025	MOTO	10/04/2025 às 07:00	279	R\$ 0,00	R\$ 0,00	R\$ 0,01	0	R\$ 0,00	R\$ 0,00	R\$ 0,01
47348	VSP-9801	MOTTU SPORT 110 L	4 DP GUARULHOS	EP9801-1/2025	MOTO	10/04/2025 às 07:00	279	R\$ 0,00	R\$ 0,00	R\$ 0,01	0	R\$ 0,00	R\$ 0,00	R\$ 0,01
47349	PPQ-9296	HONDA / CG 160 PARTIDA	4 DP GUARULHOS	EX6757-1/2025	MOTO	10/04/2025 às 07:00	279	R\$ 0,00	R\$ 0,00	R\$ 0,01	0	R\$ 0,00	R\$ 0,00	R\$ 0,01
47352	ESV-0669	HONDA / CB 300R	4 DP GUARULHOS	BV6883-2/2025	MOTO	10/04/2025 às 07:00	279	R\$ 0,00	R\$ 0,00	R\$ 0,01	0	R\$ 0,00	R\$ 0,00	R\$ 0,01

47355	PIT 7J02	AUDI / Q3 180CV	1DP GUARULHOS	FI4089-2/2025	CARRO	11/04/2025 às 07:00	278	R\$ 0,00	R\$ 0,00	R\$ 0,01	0	R\$ 0,00	R\$ 0,00	R\$ 0,01
47356	HHM 6D40	FIAT / PALIO FIRE FLEX	5 DP GUARULHOS	EV2516-1/2025	CARRO	11/04/2025 às 07:00	278	R\$ 0,00	R\$ 0,00	R\$ 0,01	0	R\$ 0,00	R\$ 0,00	R\$ 0,01
47357	CRD 1G85	GM / CORSA SUPER	DP ROUBO DE CARGAS	EM9216-1/2025	CARRO	15/04/2025 às 07:00	274	R\$ 0,00	R\$ 0,00	R\$ 0,01	0	R\$ 0,00	R\$ 0,00	R\$ 0,01
47358	EBE 3F62	VW / Kombi	DP ROUBO DE CARGAS	EI9063-1/2025	CARRO	15/04/2025 às 07:00	274	R\$ 0,00	R\$ 0,00	R\$ 0,01	0	R\$ 0,00	R\$ 0,00	R\$ 0,01
47362	CYQ-5712	FIAT / UNO MILLE FIRE	DP ARUJA	EZ7468-1/2025	CARRO	15/04/2025 às 07:00	274	R\$ 0,00	R\$ 0,00	R\$ 0,01	0	R\$ 0,00	R\$ 0,00	R\$ 0,01
47364	DSO 0C04	VW / GOL 1.0	DP ARUJA	ED0599-4/2025	CARRO	15/04/2025 às 07:00	274	R\$ 0,00	R\$ 0,00	R\$ 0,01	0	R\$ 0,00	R\$ 0,00	R\$ 0,01
47365	FDP-1737	HONDA / LEAD 110	DP ARUJA	FJ5964-1/2025	MOTO	15/04/2025 às 07:00	274	R\$ 0,00	R\$ 0,00	R\$ 0,01	0	R\$ 0,00	R\$ 0,00	R\$ 0,01
47366	VSP-0461	HONDA / CRF 1100L	DP ARUJA	QF0461-2/2024	MOTO	15/04/2025 às 07:00	274	R\$ 0,00	R\$ 0,00	R\$ 0,01	0	R\$ 0,00	R\$ 0,00	R\$ 0,01
47367	ILK-6754	HONDA / CG 125 TITAN KSE	DP ARUJA	QQ7423-1/2024	MOTO	15/04/2025 às 07:00	274	R\$ 0,00	R\$ 0,00	R\$ 0,01	0	R\$ 0,00	R\$ 0,00	R\$ 0,01
47368	VSP-2086	HONDA / CG 125 VENTILADOR KS	DP ARUJA	SA2086-2/2024	MOTO	15/04/2025 às 07:00	274	R\$ 0,00	R\$ 0,00	R\$ 0,01	0	R\$ 0,00	R\$ 0,00	R\$ 0,01
47599	E 2B15	VW / POLO SEDAN 1.6	DP SANTA ISABEL	FH7711-1/2025	CARRO	16/04/2025 às 07:00	273	R\$ 0,00	R\$ 0,00	R\$ 0,01	0	R\$ 0,00	R\$ 0,00	R\$ 0,01
47601	RJM 1G16	UCATI / MULTISTRADA 950 S	7 DP GUARULHOS	EL4248-1/25	MOTO	13/04/2025 às 07:00	276	R\$ 0,00	R\$ 0,00	R\$ 0,01	0	R\$ 0,00	R\$ 0,00	R\$ 0,01
47609	VSP-8080	YAMAHA/XTZ LANDER 250	7 DP GUARULHOS	8080-1/2025	MOTO	13/04/2025 às 07:00	276	R\$ 0,00	R\$ 0,00	R\$ 0,01	0	R\$ 0,00	R\$ 0,00	R\$ 0,01
47664	DQZ-4215	FIAT / STILO 16V	MR3	655/10	CARRO	24/04/2025 às 08:00	265	R\$ 0,00	R\$ 0,00	R\$ 0,01	0	R\$ 0,00	R\$ 0,00	R\$ 0,01
47666	CAN-0097	FORD / VERONA LX	MR3	517/20	CARRO	24/04/2025 às 08:00	265	R\$ 0,00	R\$ 0,00	R\$ 0,01	0	R\$ 0,00	R\$ 0,00	R\$ 0,01
47668	AKH-4960	FIAT / SIENA ELX	7 DP GUARULHOS	BOEH2023-3/25	CARRO	13/04/2025 às 07:00	276	R\$ 0,00	R\$ 0,00	R\$ 0,01	0	R\$ 0,00	R\$ 0,00	R\$ 0,01
47672	ELJ 2G48	HONDA / FIT LX FLEX	3 DP GUARULHOS	BOEF8359/25	CARRO	16/04/2025 às 07:00	273	R\$ 0,00	R\$ 0,00	R\$ 0,01	0	R\$ 0,00	R\$ 0,00	R\$ 0,01
47674	CSE-4269	FIAT / STRADA LX 16V	3 DP GUARULHOS	ES7805/25	CARRO	16/04/2025 às 07:00	273	R\$ 0,00	R\$ 0,00	R\$ 0,01	0	R\$ 0,00	R\$ 0,00	R\$ 0,01
47812	GEL-5182	FORD / ESCORT	9 DP GUARULHOS	FY6428-1/2025	CARRO	25/04/2025 às 07:00	264	R\$ 0,00	R\$ 0,00	R\$ 0,01	0	R\$ 0,00	R\$ 0,00	R\$ 0,01
47814	BSQ-8816	FIAT / UNO ELETRÔNICO	9 DP GUARULHOS	FM3094-1/2025	CARRO	25/04/2025 às 07:00	264	R\$ 0,00	R\$ 0,00	R\$ 0,01	0	R\$ 0,00	R\$ 0,00	R\$ 0,01
47816	FIB 3D31	AUDI / Q3 2.0TFSI AMB	9 DP GUARULHOS	FZ1286-1/2025	CARRO	25/04/2025 às 07:00	264	R\$ 0,00	R\$ 0,00	R\$ 0,01	0	R\$ 0,00	R\$ 0,00	R\$ 0,01
48312	VSP-1232	HONDA / CG 160 PARTIDA	4 DP GUARULHOS	GE1232-1/2025	MOTO	06/05/2025 às 07:00	253	R\$ 0,00	R\$ 0,00	R\$ 0,01	0	R\$ 0,00	R\$ 0,00	R\$ 0,01
48313	VSP-3992	HONDA / CG 125 VENTILADOR KS	4 DP GUARULHOS	FL3992-1/2025	MOTO	06/05/2025 às 07:00	253	R\$ 0,00	R\$ 0,00	R\$ 0,01	0	R\$ 0,00	R\$ 0,00	R\$ 0,01
48314	DMO-1296	GM / CORSA SUPER	4 DP GUARULHOS	CJ9331-3/2024	CARRO	06/05/2025 às 07:00	253	R\$ 0,00	R\$ 0,00	R\$ 0,01	0	R\$ 0,00	R\$ 0,00	R\$ 0,01
48315	DPR 3G21	FORD / ECOSPORT XLS 1.6L	4 DP GUARULHOS	GA6923-2/2025	CARRO	06/05/2025 às 07:00	253	R\$ 0,00	R\$ 0,00	R\$ 0,01	0	R\$ 0,00	R\$ 0,00	R\$ 0,01
48319	FCL 9B97	HONDA / CG 160 PARTIDA	7 DP GUARULHOS	GJ5983-1/2025	MOTO	06/05/2025 às 07:00	253	R\$ 0,00	R\$ 0,00	R\$ 0,01	0	R\$ 0,00	R\$ 0,00	R\$ 0,01
48404	VSP 9547	TITÃ	7 DP GUARULHOS	GK9547-1/2025	MOTO	06/05/2025 às 10:00	253	R\$ 0,00	R\$ 0,00	R\$ 0,01	0	R\$ 0,00	R\$ 0,00	R\$ 0,01
48406	VSP 1557	FAZER	7 DP GUARULHOS	FS1557-1/2025	MOTO	06/05/2025 às 10:00	253	R\$ 0,00	R\$ 0,00	R\$ 0,01	0	R\$ 0,00	R\$ 0,00	R\$ 0,01
48407	NGR 1E39	PÔR DO SOL / HUNTER 125 SE	7 DP GUARULHOS	FZ1680-1/2025	MOTO	06/05/2025 às 10:00	253	R\$ 0,00	R\$ 0,00	R\$ 0,01	0	R\$ 0,00	R\$ 0,00	R\$ 0,01
48409	VSP-6765	CARGA 160	7 DP GUARULHOS	FT6765-1/2025	MOTO	06/05/2025 às 10:00	253	R\$ 0,00	R\$ 0,00	R\$ 0,01	0	R\$ 0,00	R\$ 0,00	R\$ 0,01
48410	DMA-7947	FORD / FIESTA EDGE	7 DP GUARULHOS	GA6775-1/2025	CARRO	06/05/2025 às 10:00	253	R\$ 0,00	R\$ 0,00	R\$ 0,01	0	R\$ 0,00	R\$ 0,00	R\$ 0,01
48411	CEA-1622	FIAT / UNO MILLE IE	7 DP GUARULHOS	GC3556-1/2025	MOTO	06/05/2025 às 10:00	253	R\$ 0,00	R\$ 0,00	R\$ 0,01	0	R\$ 0,00	R\$ 0,00	R\$ 0,01
48412	PZF 9B91	TOYOTA / COROLLA GLI SUPERIOR	DP DISE	EW5995/2025	CARRO	06/05/2025 às 10:00	253	R\$ 0,00	R\$ 0,00	R\$ 0,01	0	R\$ 0,00	R\$ 0,00	R\$ 0,01
48419	EJM-0124	DAFRA / VELOCIDADE 150	1 DP GUARULHOS	FN4327-1/2025	MOTO	06/05/2025 às 07:00	253	R\$ 0,00	R\$ 0,00	R\$ 0,01	0	R\$ 0,00	R\$ 0,00	R\$ 0,01
48423	FXV 7173	HYUNDAI / TUCSON GLS 20L	1 DP GUARULHOS	GC2005-1/2025	CARRO	06/05/2025 às 07:00	253	R\$ 0,00	R\$ 0,00	R\$ 0,01	0	R\$ 0,00	R\$ 0,00	R\$ 0,01
48424	FAQ-6681	CHEVROLET / COBALT 1.8 LTZ	8 DP GUARULHOS	DF5939-3/2025	CARRO	08/05/2025 às 07:00	251	R\$ 0,00	R\$ 0,00	R\$ 0,01	0	R\$ 0,00	R\$ 0,00	R\$ 0,01
48425	VSP-3394	VW / GOL 1.0	6 DP GUARULHOS	GQ3394-1/2025	CARRO	09/05/2025 às 07:00	250	R\$ 0,00	R\$ 0,00	R\$ 0,01	0	R\$ 0,00	R\$ 0,00	R\$ 0,01
48426	DYH 9G42	HONDA / CIVIC LXS FLEX	DP ARUJA	GN9735-1/2025	CARRO	09/05/2025 às 07:00	250	R\$ 0,00	R\$ 0,00	R\$ 0,01	0	R\$ 0,00	R\$ 0,00	R\$ 0,01
48427	VSP-3102	HONDA / CG 160 PARTIDA	DP ARUJA	GM3102-1/2025	MOTO	09/05/2025 às 07:00	250	R\$ 0,00	R\$ 0,00	R\$ 0,01	0	R\$ 0,00	R\$ 0,00	R\$ 0,01
48428	VSP-9963	HONDA CG 125	DP ARUJA	GL9963-1/2025	MOTO	09/05/2025 às 07:00	250	R\$ 0,00	R\$ 0,00	R\$ 0,01	0	R\$ 0,00	R\$ 0,00	R\$ 0,01
48429	VSP-5205	HONDA / CG 160 VENTILADOR	DP ARUJA	GJ5205-1/2025	MOTO	09/05/2025 às 07:00	250	R\$ 0,00	R\$ 0,00	R\$ 0,01	0	R\$ 0,00	R\$ 0,00	R\$ 0,01
48430	VSP-4155	YAMAHA / FAZER 250	DP ARUJA	FZ4155-1/2025	MOTO	09/05/2025 às 07:00	250	R\$ 0,00	R\$ 0,00	R\$ 0,01	0	R\$ 0,00	R\$ 0,00	R\$ 0,01
48431	FJN 3C70	FORD / FIESTA HA 1.5L SE	1 DP GUARULHOS	GU2307-1/25	CARRO	13/05/2025 às 07:00	246	R\$ 0,00	R\$ 0,00	R\$ 0,01	0	R\$ 0,00	R\$ 0,00	R\$ 0,01
48433	ETT-2771	GM / CORSA HATCH MAXX	3 DP GUARULHOS	GO3626-1/2025	CARRO	14/05/2025 às 07:00	245	R\$ 0,00	R\$ 0,00	R\$ 0,01	0	R\$ 0,00	R\$ 0,00	R\$ 0,01
48434	TCC 3C12	HONDA / CB 300F	6 DP GUARULHOS	GE1138-1/2025	MOTO	14/05/2025 às 07:00	245	R\$ 0,00	R\$ 0,00	R\$ 0,01	0	R\$ 0,00	R\$ 0,00	R\$ 0,01
48435	VSP-5086	HONDA / CG CARGO 125	8 DP GUARULHOS	GR5086-1/2025	MOTO	14/05/2025 às 07:00	245	R\$ 0,00	R\$ 0,00	R\$ 0,01	0	R\$ 0,00	R\$ 0,00	R\$ 0,01
48436	FXG 9E97	HONDA / CG 160 PARTIDA	8 DP GUARULHOS	GB1102/2025	MOTO	14/05/2025 às 07:00	245	R\$ 0,00	R\$ 0,00	R\$ 0,01	0	R\$ 0,00	R\$ 0,00	R\$ 0,01
48438	VSP-2947	HONDA / CB 300F	2 DP GUARULHOS	AT2947-4/2025	MOTO	16/05/2025 às 07:00	243	R\$ 0,00	R\$ 0,00	R\$ 0,01	0	R\$ 0,00	R\$ 0,00	R\$ 0,01
48439	SVA 6C09	HONDA / CG 160 VENTILADOR	2 DP GUARULHOS	GH0561-1/2025	MOTO	16/05/2025 às 07:00	243	R\$ 0,00	R\$ 0,00	R\$ 0,01	0	R\$ 0,00	R\$ 0,00	R\$ 0,01
48440	SWZ 2F65	YAMAHA / FACTOR 150ED	2 DP GUARULHOS	OK9861-3/2024	MOTO	16/05/2025 às 07:00	243	R\$ 0,00	R\$ 0,00	R\$ 0,01	0	R\$ 0,00	R\$ 0,00	R\$ 0,01
48441	VSP-4835	YAMAHA/NEO 125	7 DP GUARULHOS	GV 4835-1/2025	MOTO	16/05/2025 às 07:00	243	R\$ 0,00	R\$ 0,00	R\$ 0,01	0	R\$ 0,00	R\$ 0,00	R\$ 0,01
48444	VSP-3399	YAMAHA/NEO 125	DP ARUJA	GZ3399-1/2025	MOTO	16/05/2025 às 07:00	243	R\$ 0,00	R\$ 0,00	R\$ 0,01	0	R\$ 0,00	R\$ 0,00	R\$ 0,01
48445	VSP-4641	HONDA / CG 125 VENTILADOR KS	DP ARUJA	GZ4641-1/2025	MOTO	16/05/2025 às 07:00	243	R\$ 0,00	R\$ 0,00	R\$ 0,01	0	R\$ 0,00	R\$ 0,00	R\$ 0,01
48446	VSP-7919	HONDA / CG 160 PARTIDA	DP ARUJA	GX7919-1/2025	MOTO	16/05/2025 às 07:00	243	R\$ 0,00	R\$ 0,00	R\$ 0,01	0	R\$ 0,00	R\$ 0,00	R\$ 0,01
48492	CCE 1716	GM / CORSA WIND	DP ARUJA	GX5909-1/2025	CARRO	16/05/2025 às 07:00	243	R\$ 0,00	R\$ 0,00	R\$ 0,01	0	R\$ 0,00	R\$ 0,00	R\$ 0,01

48494	VSP 7516	HONDA/ CG 125	4 DP GUARULHOS	GU7516-1/2025	MOTO	20/05/2025 às 07:00	239	R\$ 0,00	R\$ 0,00	R\$ 0,01	00	R\$ 0,00	R\$ 0,00	R\$ 0,01
48495	VSP-7258	HONDA / CB 300R	4 DP GUARULHOS	GX7258-1/2025	MOTO	20/05/2025 às 11:15	239	R\$ 0,00	R\$ 0,00	R\$ 0,01	0	R\$ 0,00	R\$ 0,00	R\$ 0,01
48496	VSP-8564	HONDA / CG 160 VENTILADOR	4 DP GUARULHOS	HB8564-1/2025	MOTO	20/05/2025 às 11:00	239	R\$ 0,00	R\$ 0,00	R\$ 0,01	0	R\$ 0,00	R\$ 0,00	R\$ 0,01
48497	BDX 6H15	VW / VOYAGE 1.0L MC4	DP SANTA ISABEL	HD5772-1/2025	CARRO	21/05/2025 às 15:20	238	R\$ 0,00	R\$ 0,00	R\$ 0,01	0	R\$ 0,00	R\$ 0,00	R\$ 0,01
48672	FLE 4B19	FIAT / PALIO FIRE ECONOMY	DP ROUBO DE CARGAS	HH3813-3/25	CARRO	21/05/2025 às 09:45	238	R\$ 0,00	R\$ 0,00	R\$ 0,01	0	R\$ 0,00	R\$ 0,00	R\$ 0,01
48675	BZA 2G35	HONDA / CG 160 VENTILADOR	1 DP GUARULHOS	HJ4850-1/2025	MOTO	22/05/2025 às 10:00	237	R\$ 0,00	R\$ 0,00	R\$ 0,01	0	R\$ 0,00	R\$ 0,00	R\$ 0,01
48733	VSP-7244	DOMINAR 400	6 DP GUARULHOS	HQ7244&1/2025	MOTO	29/05/2025 às 10:00	230	R\$ 0,00	R\$ 0,00	R\$ 0,01	0	R\$ 0,00	R\$ 0,00	R\$ 0,01
48734	VSP-7912	QUADRO MOTO	6 DP GUARULHOS	HP7912-1/2025	MOTO	29/05/2025 às 07:00	230	R\$ 0,00	R\$ 0,00	R\$ 0,01	0	R\$ 0,00	R\$ 0,00	R\$ 0,01
48735	TJO 9G60	FAZER	2 DP GUARULHOS	D20257-3/2025	MOTO	29/05/2025 às 07:00	230	R\$ 0,00	R\$ 0,00	R\$ 0,01	0	R\$ 0,00	R\$ 0,00	R\$ 0,01
48736	CQR-7934	GM / CORSA WIND	8 DP GUARULHOS	FO5112-1/2025	CARRO	29/05/2025 às 07:00	230	R\$ 0,00	R\$ 0,00	R\$ 0,01	0	R\$ 0,00	R\$ 0,00	R\$ 0,01
48737	FCS-7119	HONDA / PCX 150	1 DP GUARULHOS	HN8065-1/25	CARRO	29/05/2025 às 07:00	230	R\$ 0,00	R\$ 0,00	R\$ 0,01	0	R\$ 0,00	R\$ 0,00	R\$ 0,01
48739	FJQ 3D08	HONDA / CB250F TWISTER ABS	1 DP GUARULHOS	HR5610-1/25	MOTO	29/05/2025 às 07:00	230	R\$ 0,00	R\$ 0,00	R\$ 0,01	0	R\$ 0,00	R\$ 0,00	R\$ 0,01
48740	QHQ 3C61	TRIUMPH / TIGER XCX	7 DP GUARULHOS	HR2485-1/25	MOTO	29/05/2025 às 07:00	230	R\$ 0,00	R\$ 0,00	R\$ 0,01	0	R\$ 0,00	R\$ 0,00	R\$ 0,01
48742	CJQ 6159	IMP / FORD ESCORT GL 16V F	7 DP GUARULHOS	HQ9867-1/25	CARRO	29/05/2025 às 07:00	230	R\$ 0,00	R\$ 0,00	R\$ 0,01	0	R\$ 0,00	R\$ 0,00	R\$ 0,01
48745	QWT 8A85	HYUNDAI / HR HDB	DP ARUJA	HQ4380-1/25	CARRO	30/05/2025 às 07:00	229	R\$ 0,00	R\$ 0,00	R\$ 0,01	0	R\$ 0,00	R\$ 0,00	R\$ 0,01
48749	CAJ-1441	VW / GOL 1000I	DP ARUJA	HM3840-1/25	CARRO	30/05/2025 às 07:00	229	R\$ 0,00	R\$ 0,00	R\$ 0,01	0	R\$ 0,00	R\$ 0,00	R\$ 0,01
48944	VSP-9125	MOTOR AXOR 1933		CC9125-1/2024	PEÇAS	16/05/2025 às 14:00	243	R\$ 0,00	R\$ 0,00	R\$ 0,01	0	R\$ 0,00	R\$ 0,00	R\$ 0,01
48945	GON-6615	FIAT / UNO MILLE EP	6 DP	CE3587-3/2025	CARRO	16/05/2025 às 14:00	243	R\$ 0,00	R\$ 0,00	R\$ 0,01	0	R\$ 0,00	R\$ 0,00	R\$ 0,01
48946	AQZ-8972	VW / VOYAGE 1.0	6 DP	CE3587-4/2025	CARRO	16/05/2025 às 14:00	243	R\$ 0,00	R\$ 0,00	R\$ 0,01	0	R\$ 0,00	R\$ 0,00	R\$ 0,01
48947	PJO 9I27	CHEV / PRISMA 1.0MT LT		LE7483-2/2023	CARRO	16/05/2025 às 14:00	243	R\$ 0,00	R\$ 0,00	R\$ 0,01	0	R\$ 0,00	R\$ 0,00	R\$ 0,01
49018	BRY 1C48	FIAT / TORO FREEDOM AT9 D	2 DP GUARULHOS	HT4647-3/25	CARRO	03/06/2025 às 13:40	225	R\$ 0,00	R\$ 0,00	R\$ 0,01	0	R\$ 0,00	R\$ 0,00	R\$ 0,01
49020	VSP-7966	HONDA CB TWISTER 250	1 DP GUARULHOS	HY7966-1/25	MOTO	03/06/2025 às 14:20	225	R\$ 0,00	R\$ 0,00	R\$ 0,01	0	R\$ 0,00	R\$ 0,00	R\$ 0,01
49022	DKI-5574	HYUNDAI / HB20S 1.0M CONF	1 DP GUARULHOS	GS3508-3/25	CARRO	03/06/2025 às 14:20	225	R\$ 0,00	R\$ 0,00	R\$ 0,01	0	R\$ 0,00	R\$ 0,00	R\$ 0,01
49025	VSP-0558	VW / VOYAGE CL 1.8	4 DP GUARULHOS	HD0558-1/25	CARRO	03/06/2025 às 16:00	225	R\$ 0,00	R\$ 0,00	R\$ 0,01	0	R\$ 0,00	R\$ 0,00	R\$ 0,01
49026	SUY 6H46	HONDA / CG 160 VENTILADOR	6 DP GUARULHOS	HK6433-1/2025	MOTO	05/06/2025 às 14:23	223	R\$ 0,00	R\$ 0,00	R\$ 0,01	0	R\$ 0,00	R\$ 0,00	R\$ 0,01
49028	FPU 5J86	HONDA / ELITE 125	4 DP GUARULHOS	IA1186-1/2025	MOTO	05/06/2025 às 15:33	223	R\$ 0,00	R\$ 0,00	R\$ 0,01	0	R\$ 0,00	R\$ 0,00	R\$ 0,01
49045	VSP-8526	FIORINO	1 DP GUARULHOS	CE 0471-3/2025	CARRO	09/06/2025 às 07:00	219	R\$ 0,00	R\$ 0,00	R\$ 0,01	0	R\$ 0,00	R\$ 0,00	R\$ 0,01
49136	FNO-4485	HYUNDAI / HB20 1.0M CONFORTO	1 DP GUARULHOS	CE0471-3/2025	CARRO	09/06/2025 às 15:10	219	R\$ 0,00	R\$ 0,00	R\$ 0,01	0	R\$ 0,00	R\$ 0,00	R\$ 0,01
49138	DNF 0H97	HONDA / CG 150 TITAN KS	1 DP GUARULHOS	IE4052-1/2025	MOTO	09/06/2025 às 14:50	219	R\$ 0,00	R\$ 0,00	R\$ 0,01	0	R\$ 0,00	R\$ 0,00	R\$ 0,01
49139	EZG-0467	CHEVROLET / CELTA 1.0L LT	4 DP GUARULHOS	IJ6292-1/25	CARRO	11/06/2025 às 14:10	217	R\$ 0,00	R\$ 0,00	R\$ 0,01	0	R\$ 0,00	R\$ 0,00	R\$ 0,01
49382	VSP-2738	VW / VOYAGE 1.0L MC4	4 DP GUARULHOS	IQ2738-1/2025	CARRO	17/06/2025 às 10:00	211	R\$ 0,00	R\$ 0,00	R\$ 0,01	0	R\$ 0,00	R\$ 0,00	R\$ 0,01
49385	FAY 9F76	HONDA / CG 125 CARGO ES	4 DP GUARULHOS	IR3544-1/2025	MOTO	17/06/2025 às 10:20	211	R\$ 0,00	R\$ 0,00	R\$ 0,01	0	R\$ 0,00	R\$ 0,00	R\$ 0,01
49386	KRM 9H99	HYUNDAI / TUCSON GLSB	1 DP GUARULHOS	IL6849-1/25	CARRO	17/06/2025 às 11:00	211	R\$ 0,00	R\$ 0,00	R\$ 0,01	0	R\$ 0,00	R\$ 0,00	R\$ 0,01
49387	QQG 2C16	VW / JETTA RL AF	7 DP GUARULHOS	GT5241-3/2025	CARRO	17/06/2025 às 11:00	211	R\$ 0,00	R\$ 0,00	R\$ 0,01	0	R\$ 0,00	R\$ 0,00	R\$ 0,01
49388	VSP-1250	ROYAL ENFIELD	7 DP GUARULHOS	IS1250-1/2025	MOTO	17/06/2025 às 12:00	211	R\$ 0,00	R\$ 0,00	R\$ 0,01	0	R\$ 0,00	R\$ 0,00	R\$ 0,01
49389	VSP-9944	BICICLETA	7 DP GUARULHOS	HV9944-1/2025	BICICLETA	17/06/2025 às 12:00	211	R\$ 0,00	R\$ 0,00	R\$ 0,01	0	R\$ 0,00	R\$ 0,00	R\$ 0,01
49390	VSP-9441	BICICLETA	7 DP GUARULHOS	HV9944-2/2025	BICICLETA	17/06/2025 às 12:40	211	R\$ 0,00	R\$ 0,00	R\$ 0,01	0	R\$ 0,00	R\$ 0,00	R\$ 0,01
49391	VSP-9442	BICICLETA	7 DP GUARULHOS	HV9944-3/2025	BICICLETA	17/06/2025 às 12:40	211	R\$ 0,00	R\$ 0,00	R\$ 0,01	0	R\$ 0,00	R\$ 0,00	R\$ 0,01
49392	FVZ 9B63	HYUNDAI / HB20 1.0M CONFORTO	DP ARUJA	IN8699-1/2025	CARRO	17/06/2025 às 17:00	211	R\$ 0,00	R\$ 0,00	R\$ 0,01	0	R\$ 0,00	R\$ 0,00	R\$ 0,01
49393	VSP-7895	HONDA / CB 250F TWISTER	DP ARUJA	IO7895-1/2025	MOTO	17/06/2025 às 17:00	211	R\$ 0,00	R\$ 0,00	R\$ 0,01	0	R\$ 0,00	R\$ 0,00	R\$ 0,01
49395	FDY-5733	HONDA / CG 150 TITAN EX	DP ARUJA	II0223-1/2025	MOTO	17/06/2025 às 17:00	211	R\$ 0,00	R\$ 0,00	R\$ 0,01	0	R\$ 0,00	R\$ 0,00	R\$ 0,01
49397	PNQ 5F37	HONDA / CG 160 PARTIDA	4 DP GUARULHOS	HX6906-2/2025	MOTO	24/06/2025 às 12:45	204	R\$ 0,00	R\$ 0,00	R\$ 0,01	0	R\$ 0,00	R\$ 0,00	R\$ 0,01
49399	DME-7878	FORD / ESCORT GL	4 DP GUARULHOS	IX9112-1/2025	CARRO	24/06/2025 às 12:40	204	R\$ 0,00	R\$ 0,00	R\$ 0,01	0	R\$ 0,00	R\$ 0,00	R\$ 0,01
49400	CLF 2J23	GM / CORSA GLS WD	4 DP GUARULHOS	IZ4632-1/2025	CARRO	24/06/2025 às 12:40	204	R\$ 0,00	R\$ 0,00	R\$ 0,01	0	R\$ 0,00	R\$ 0,00	R\$ 0,01
49401	VSP-2636	MOTOR	4 DP GUARULHOS	IZ2636-1/2025	PEÇAS	24/06/2025 às 12:00	204	R\$ 0,00	R\$ 0,00	R\$ 0,01	0	R\$ 0,00	R\$ 0,00	R\$ 0,01
49533	FWE-2948	FIAT / PALIO SPORTING 1.6	2 DP GUARULHOS	IU6464-2/25	CARRO	27/06/2025 às 15:30	201	R\$ 0,00	R\$ 0,00	R\$ 0,01	0	R\$ 0,00	R\$ 0,00	R\$ 0,01
49534	DVI 6I11	FIAT / FIORINO IE	2 DP GUARULHOS	JG9799-1/25	CARRO	27/06/2025 às 15:30	201	R\$ 0,00	R\$ 0,00	R\$ 0,01	0	R\$ 0,00	R\$ 0,00	R\$ 0,01
49538	FUV 9H75	HONDA / CG 160 VENTILADOR	1 DP GUARULHOS	JG8702-2/25	MOTO	27/06/2025 às 16:30	201	R\$ 0,00	R\$ 0,00	R\$ 0,01	0	R\$ 0,00	R\$ 0,00	R\$ 0,01
49573	CMA-7452	FIAT / PALIO ED	8 DP GUARULHOS	.JH7373/2025	CARRO	30/06/2025 às 07:00	198	R\$ 0,00	R\$ 0,00	R\$ 0,01	0	R\$ 0,00	R\$ 0,00	R\$ 0,01
49574	VSP-3525	YAHAMA	4 DP GUARULHOS	TI3525/2025	MOTO	30/06/2025 às 07:00	198	R\$ 0,00	R\$ 0,00	R\$ 0,01	0	R\$ 0,00	R\$ 0,00	R\$ 0,01
49575	FBL 9C71	FIAT / PALIO ATTRACTIV 1.0	4 DP GUARULHOS	.JD5662-2/2025	CARRO	30/06/2025 às 07:00	198	R\$ 0,00	R\$ 0,00	R\$ 0,01	0	R\$ 0,00	R\$ 0,00	R\$ 0,01
49576	FXM 9E85	VW / JETTA HL AE	4 DP GUARULHOS	JD8960-1/2025	CARRO	30/06/2025 às 07:00	198	R\$ 0,00	R\$ 0,00	R\$ 0,01	0	R\$ 0,00	R\$ 0,00	R\$ 0,01
49577	EYW 7H35	RENAULT / SANDERO EXP 16	4 DP GUARULHOS	HI0210-3/2025	CARRO	30/06/2025 às 07:00	198	R\$ 0,00	R\$ 0,00	R\$ 0,01	0	R\$ 0,00	R\$ 0,00	R\$ 0,01
49578	TKX 6H60	CG	6 DP GUARULHOS	ID5613-1/2025	MOTO	30/06/2025 às 07:00	198	R\$ 0,00	R\$ 0,00	R\$ 0,01	0	R\$ 0,00	R\$ 0,00	R\$ 0,01
49579	IYI 7F71	FORD / KA SE 1.0 HA B	9 DP GUARULHOS	HV4710-1/2025	CARRO	30/06/2025 às 07:00	198	R\$ 0,00	R\$ 0,00	R\$ 0,01	0	R\$ 0,00	R\$ 0,00	R\$ 0,01

49580	DPX 4280	RENAULT / CLIO AUT 10 16VH	9 DP GUARULHOS	IW3664&1/2025	CARRO	30/06/2025 às 07:00	198	R\$ 0,00	R\$ 0,00	R\$ 0,01	0	R\$ 0,00	R\$ 0,00	R\$ 0,01
49581	GDV-2146	HONDA / CG 160 TITAN	9 DP GUARULHOS	RN9048-1/2024	MOTO	30/06/2025 às 07:00	198	R\$ 0,00	R\$ 0,00	R\$ 0,01	0	R\$ 0,00	R\$ 0,00	R\$ 0,01
49764	DSU-7797	PEUGEOT / 206 14 SENSAT FX	7 DP GUARULHOS	JQ2093-1/2025	CARRO	04/07/2025 às 07:00	194	R\$ 0,00	R\$ 0,00	R\$ 0,01	0	R\$ 0,00	R\$ 0,00	R\$ 0,01
49815	AOA-4317	VW / CROSSFOX	7 DP GUARULHOS	JL7099-1/2025	CARRO	04/07/2025 às 07:00	194	R\$ 0,00	R\$ 0,00	R\$ 0,01	0	R\$ 0,00	R\$ 0,00	R\$ 0,01
49816	CEX 3D49	VW / GOL 1000I	7 DP GUARULHOS	JN1234-1/2025	CARRO	04/07/2025 às 07:00	194	R\$ 0,00	R\$ 0,00	R\$ 0,01	0	R\$ 0,00	R\$ 0,00	R\$ 0,01
49818	ELF 8F54	CITROEN / C3 GLX 14 FLEX	9 DP GUARULHOS	JK9481-1/2025	CARRO	07/07/2025 às 07:00	191	R\$ 0,00	R\$ 0,00	R\$ 0,01	0	R\$ 0,00	R\$ 0,00	R\$ 0,01
49820	EH1-2026	HONDA / CG 125 VENTILADOR	DP ARUJA	.JF9342-1/2025	MOTO	07/07/2025 às 07:00	191	R\$ 0,00	R\$ 0,00	R\$ 0,01	0	R\$ 0,00	R\$ 0,00	R\$ 0,01
49822	CWM-8897	HONDA / CG 125 TITAN KS	DP ARUJA	IZ5384-1/2025	MOTO	07/07/2025 às 07:00	191	R\$ 0,00	R\$ 0,00	R\$ 0,01	0	R\$ 0,00	R\$ 0,00	R\$ 0,01
49823	DEH-5739	GM / CELTA	DP ARUJA	JQ5003-1/2025	CARRO	07/07/2025 às 07:00	191	R\$ 0,00	R\$ 0,00	R\$ 0,01	0	R\$ 0,00	R\$ 0,00	R\$ 0,01
49824	VSP-4979	HONDA / PCX	5 DP GUARULHOS	AH4979/2025	MOTO	08/07/2025 às 07:00	190	R\$ 0,00	R\$ 0,00	R\$ 0,01	0	R\$ 0,00	R\$ 0,00	R\$ 0,01
49832	DXD 8J82	FIAT / PALIO FIRE FLEX	DP ARUJA	JZ0523-5/25	CARRO	10/07/2025 às 07:00	188	R\$ 0,00	R\$ 0,00	R\$ 0,01	0	R\$ 0,00	R\$ 0,00	R\$ 0,01
49834	EYM 7A84	CHEVROLET / CLASSIC LS	DP ARUJA	JZ0523-7/25	CARRO	10/07/2025 às 07:00	188	R\$ 0,00	R\$ 0,00	R\$ 0,01	0	R\$ 0,00	R\$ 0,00	R\$ 0,01
49835	NKX 1C90	CITROEN / C3 XTR 14 FLEX	DP ARUJA	JZ0523-8/25	CARRO	10/07/2025 às 07:00	188	R\$ 0,00	R\$ 0,00	R\$ 0,01	0	R\$ 0,00	R\$ 0,00	R\$ 0,01
49839	NCJ 8B13	GM / ASTRA SPORT	DP ARUJA	JZ0523-11/25	CARRO	10/07/2025 às 07:00	188	R\$ 0,00	R\$ 0,00	R\$ 0,01	0	R\$ 0,00	R\$ 0,00	R\$ 0,01
49944	QWV 4J56	CHEV / ONIX JOY	4 DP GUARULHOS	JY6931-1/25	CARRO	10/07/2025 às 07:00	188	R\$ 0,00	R\$ 0,00	R\$ 0,01	0	R\$ 0,00	R\$ 0,00	R\$ 0,01
50156	VSP 0531	HYUNDAI H100	4 DP GUARULHOS	KC0513-2/2025	CARRO	15/07/2025 às 07:00	183	R\$ 0,00	R\$ 0,00	R\$ 0,01	0	R\$ 0,00	R\$ 0,00	R\$ 0,01
50157	EDU-0113	IMP / FIAT UNO CSL 1.6	4 DP GUARULHOS	KB9274-1/2025	CARRO	15/07/2025 às 07:00	183	R\$ 0,00	R\$ 0,00	R\$ 0,01	0	R\$ 0,00	R\$ 0,00	R\$ 0,01
50159	VSP 3352	BICICLETA	1DP GUARULHOS	JY3352-4/2025	BICICLETA	16/07/2025 às 07:00	182	R\$ 0,00	R\$ 0,00	R\$ 0,01	0	R\$ 0,00	R\$ 0,00	R\$ 0,01
50160	VSP-1307	BICICLETA	1 DP GUARULHOS	FV1307-1/2025	BICICLETA	16/07/2025 às 07:00	182	R\$ 0,00	R\$ 0,00	R\$ 0,01	0	R\$ 0,00	R\$ 0,00	R\$ 0,01
50161	VSP-5392	BICICLETA	1DP GUARULHOS	DE5392-1/2024	BICICLETA	16/07/2025 às 07:00	182	R\$ 0,00	R\$ 0,00	R\$ 0,01	0	R\$ 0,00	R\$ 0,00	R\$ 0,01
50162	VSP-5392	BICICLETA	1DP GUARULHOS	DE5392-1/2024	BICICLETA	16/07/2025 às 07:00	182	R\$ 0,00	R\$ 0,00	R\$ 0,01	0	R\$ 0,00	R\$ 0,00	R\$ 0,01
50163	VSP-9670	BICICLETA	1 DP GUARULHOS	CY9670-1/2023	BICICLETA	16/07/2025 às 07:00	182	R\$ 0,00	R\$ 0,00	R\$ 0,01	0	R\$ 0,00	R\$ 0,00	R\$ 0,01
50164	VSP-4482	BICICLETA	1 DP GUARULHOS	OP4482-1/2024	BICICLETA	16/07/2025 às 07:00	182	R\$ 0,00	R\$ 0,00	R\$ 0,01	0	R\$ 0,00	R\$ 0,00	R\$ 0,01
50165	VSP-4483	BICICLETA	1 DP GUARULHOS	B.OOP4482-1/2024	BICICLETA	16/07/2025 às 07:00	182	R\$ 0,00	R\$ 0,00	R\$ 0,01	0	R\$ 0,00	R\$ 0,00	R\$ 0,01
50167	VSP-4914	HONDA 160	7 DP GUARULHOS	KD4914-1/2025	MOTO	17/07/2025 às 07:00	181	R\$ 0,00	R\$ 0,00	R\$ 0,01	0	R\$ 0,00	R\$ 0,00	R\$ 0,01
50168	EOA 2E62	HONDA / CG 150 TITAN ESD	7 DP GUARULHOS	JS4993-1/2025	MOTO	17/07/2025 às 07:00	181	R\$ 0,00	R\$ 0,00	R\$ 0,01	0	R\$ 0,00	R\$ 0,00	R\$ 0,01
50169	EBV-7341	GM / CELTA 2P VIDA	7 DP GUARULHOS	KC3853-1/2025	CARRO	17/07/2025 às 07:00	181	R\$ 0,00	R\$ 0,00	R\$ 0,01	0	R\$ 0,00	R\$ 0,00	R\$ 0,01
50170	VSP-3809	CARRETINHA	7 DP GUARULHOS	JY3809-2/2025	CARRO	17/07/2025 às 07:00	181	R\$ 0,00	R\$ 0,00	R\$ 0,01	0	R\$ 0,00	R\$ 0,00	R\$ 0,01
50171	CAM-3380	VW / SAVEIRO GL 1.8	7 DP GUARULHOS	KG8394-1/2025	CARRO	17/07/2025 às 07:00	181	R\$ 0,00	R\$ 0,00	R\$ 0,01	0	R\$ 0,00	R\$ 0,00	R\$ 0,01
50172	LKZ-2768	GM / ZAFIRA CONFORTO	4 DP GUARULHOS	LU3556-2/2024	CARRO	17/07/2025 às 07:00	181	R\$ 0,00	R\$ 0,00	R\$ 0,01	0	R\$ 0,00	R\$ 0,00	R\$ 0,01
50175	EAL 9167	FORD / FIESTA FLEX	4 DP GUARULHOS	IJ8128-2/2024	CARRO	17/07/2025 às 07:00	181	R\$ 0,00	R\$ 0,00	R\$ 0,01	0	R\$ 0,00	R\$ 0,00	R\$ 0,01
50180	FLR 9J34	FORD / ECOSPORT FSL 1.6	4 DP GUARULHOS	JH8511-2/2025	CARRO	17/07/2025 às 07:00	181	R\$ 0,00	R\$ 0,00	R\$ 0,01	0	R\$ 0,00	R\$ 0,00	R\$ 0,01
50181	GID 2D27	HYUNDAI / HB20 10M SENSE	4 DP GUARULHOS	JH8511-3/2025	CARRO	17/07/2025 às 07:00	181	R\$ 0,00	R\$ 0,00	R\$ 0,01	0	R\$ 0,00	R\$ 0,00	R\$ 0,01
50397	EKY 8E27	PONTO	5 DP GUARULHOS	KE8140-2/2025	CARRO	21/07/2025 às 07:00	177	R\$ 0,00	R\$ 0,00	R\$ 0,01	0	R\$ 0,00	R\$ 0,00	R\$ 0,01
50401	CET 0J12	FIAT / UNO MILLE SX	2 DP GUARULHOS	KN3702-1/2025	CARRO	25/07/2025 às 07:00	173	R\$ 0,00	R\$ 0,00	R\$ 0,01	0	R\$ 0,00	R\$ 0,00	R\$ 0,01
50403	FFW-0288	TOYOTA / ETIOS HB XS 15 AT	2 DP GUARULHOS	KK6014-2/2025	CARRO	25/07/2025 às 07:00	173	R\$ 0,00	R\$ 0,00	R\$ 0,01	0	R\$ 0,00	R\$ 0,00	R\$ 0,01
50406	PAL 0H18	PORSCHE / BOXSTER	1 DP GUARULHOS	JY8111-1/2025	CARRO	25/07/2025 às 07:00	173	R\$ 0,00	R\$ 0,00	R\$ 0,01	0	R\$ 0,00	R\$ 0,00	R\$ 0,01
50408	DDA 9456	VW / GOL ESPECIAL	1 DP GUARULHOS	KM8310-2/2025	CARRO	25/07/2025 às 07:00	173	R\$ 0,00	R\$ 0,00	R\$ 0,01	0	R\$ 0,00	R\$ 0,00	R\$ 0,01
50778	VSP-9480	HONDA / HORNET 600	4 DP GUARULHOS	KK9480-1/2025	MOTO	28/07/2025 às 07:00	170	R\$ 0,00	R\$ 0,00	R\$ 0,01	0	R\$ 0,00	R\$ 0,00	R\$ 0,01
50779	VSP-4424	YAMAHA / YS150 FAZER	4 DP GUARULHOS	KO4424-1/2025	MOTO	28/07/2025 às 07:00	170	R\$ 0,00	R\$ 0,00	R\$ 0,01	0	R\$ 0,00	R\$ 0,00	R\$ 0,01
50780	CEL-9753	FIAT / UNO MILLE EP	4 DP GUARULHOS	KE3398-2/2025	CARRO	28/07/2025 às 07:00	170	R\$ 0,00	R\$ 0,00	R\$ 0,01	0	R\$ 0,00	R\$ 0,00	R\$ 0,01
50782	QOE 6D24	FORD / KA SE 1.5 HA B	4 DP GUARULHOS	KS8443-1/2025	CARRO	28/07/2025 às 07:00	170	R\$ 0,00	R\$ 0,00	R\$ 0,01	0	R\$ 0,00	R\$ 0,00	R\$ 0,01
50785	VSP-6153	HYUNDAI / HB20S 1.6A 1.6A	1 DP GUARULHOS	KV6153-1/2025	CARRO	28/07/2025 às 07:00	170	R\$ 0,00	R\$ 0,00	R\$ 0,01	0	R\$ 0,00	R\$ 0,00	R\$ 0,01
50786	FXD 6E29	JEEP / RENEGADE 1.8 AT	1 DP GUARULHOS	KU4318-1/2025	CARRO	28/07/2025 às 07:00	170	R\$ 0,00	R\$ 0,00	R\$ 0,01	0	R\$ 0,00	R\$ 0,00	R\$ 0,01
50789	EAG 2F78	FORD / RANGER XLS 12A	1 DP GUARULHOS	FX4653-3/2025	CARRO	28/07/2025 às 07:00	170	R\$ 0,00	R\$ 0,00	R\$ 0,01	0	R\$ 0,00	R\$ 0,00	R\$ 0,01
50791	VSP-8581	RENAULT / SÍMBOLO	1 DP GUARULHOS	KV8581-2/2025	CARRO	28/07/2025 às 07:00	170	R\$ 0,00	R\$ 0,00	R\$ 0,01	0	R\$ 0,00	R\$ 0,00	R\$ 0,01
50792	FSF 3D96	HONDA / FIT EXL CVT	DP DISE	KY1387-1/2025	CARRO	29/07/2025 às 07:00	169	R\$ 0,00	R\$ 0,00	R\$ 0,01	0	R\$ 0,00	R\$ 0,00	R\$ 0,01
50793	ERL-9A38	RENAULT / SANDERO EXP 16	DP DISE	KY1387-2/2025	CARRO	29/07/2025 às 07:00	169	R\$ 0,00	R\$ 0,00	R\$ 0,01	0	R\$ 0,00	R\$ 0,00	R\$ 0,01
50794	GHJ 7F19	HONDA / CITY EXL CVT	DP DISE	KY1387-3/2025	CARRO	29/07/2025 às 07:00	169	R\$ 0,00	R\$ 0,00	R\$ 0,01	0	R\$ 0,00	R\$ 0,00	R\$ 0,01
50795	DUI 8A19	HYUNDAI / TUCSON TURBO GLS	DP DISE	KY1387-4/2025	CARRO	29/07/2025 às 07:00	169	R\$ 0,00	R\$ 0,00	R\$ 0,01	0	R\$ 0,00	R\$ 0,00	R\$ 0,01
50797	OKC 1B80	BMW / 118I 1A31	DP DISE	KY1387-6/2025	CARRO	29/07/2025 às 07:00	169	R\$ 0,00	R\$ 0,00	R\$ 0,01	0	R\$ 0,00	R\$ 0,00	R\$ 0,01
50798	FVA 3D11	M.BENZ / CLA200	DP DISE	KX9137-1/2025	CARRO	29/07/2025 às 07:00	169	R\$ 0,00	R\$ 0,00	R\$ 0,01	0	R\$ 0,00	R\$ 0,00	R\$ 0,01
50801	FAU 2C93	VOLVO / XC60 2.0T5 R-DES	DP DISE	KX9137-3/2025	CARRO	29/07/2025 às 07:00	169	R\$ 0,00	R\$ 0,00	R\$ 0,01	0	R\$ 0,00	R\$ 0,00	R\$ 0,01
50804	GFE 9144	PORSCHE / MACAN	DP DISE	KX9625-1/2025	CARRO	29/07/2025 às 07:00	169	R\$ 0,00	R\$ 0,00	R\$ 0,01	0	R\$ 0,00	R\$ 0,00	R\$ 0,01
50805	ELE-0146	LR / FREELANDER 2 HSE I6	7 DP GUARULHOS	KM0955-1/2025	CARRO	28/07/2025 às 07:00	170	R\$ 0,00	R\$ 0,00	R\$ 0,01	0	R\$ 0,00	R\$ 0,00	R\$ 0,01

50807	VSP-0260	HONDA CG 125	7 DP GUARULHOS	KW0260-1/2025	MOTO	28/07/2025 às 07:00	170	R\$ 0,00	R\$ 0,00	R\$ 0,01	0	R\$ 0,00	R\$ 0,00	R\$ 0,01
50810	EHF 5F09	YAMAHA / FAZER YS250	7 DP GUARULHOS	KM8506-2/2025	MOTO	28/07/2025 às 07:00	170	R\$ 0,00	R\$ 0,00	R\$ 0,01	0	R\$ 0,00	R\$ 0,00	R\$ 0,01
50881	CZK 2C55	GM / CORSA WIND	DP ARUJA	KP8822-1/2025	CARRO	31/07/2025 às 07:00	167	R\$ 0,00	R\$ 0,00	R\$ 0,01	0	R\$ 0,00	R\$ 0,00	R\$ 0,01
50883	DSM 1H96	GM / VIDA CLÁSSICA	DP ARUJA	KL6250-1/2025V	CARRO	31/07/2025 às 07:00	167	R\$ 0,00	R\$ 0,00	R\$ 0,01	0	R\$ 0,00	R\$ 0,00	R\$ 0,01
50887	DICA 9C79	YAMAHA/XTZ LANDER 250	DP ARUJA	JU9450-1/2025	MOTO	31/07/2025 às 07:00	167	R\$ 0,00	R\$ 0,00	R\$ 0,01	0	R\$ 0,00	R\$ 0,00	R\$ 0,01
50890	VSP-8764	HONDA / CG 160 PARTIDA	DP ARUJA	KV8764-1/2025	MOTO	31/07/2025 às 07:00	167	R\$ 0,00	R\$ 0,00	R\$ 0,01	0	R\$ 0,00	R\$ 0,00	R\$ 0,01
50892	FRZ-3770	HONDA / CG150 VENTILADOR ESDI	DP ARUJA	KA4073-3/2025	MOTO	31/07/2025 às 07:00	167	R\$ 0,00	R\$ 0,00	R\$ 0,01	0	R\$ 0,00	R\$ 0,00	R\$ 0,01
50894	DBR-7375	HONDA / C100 BIZ	DP ARUJA	KG7986-2/2025	MOTO	31/07/2025 às 07:00	167	R\$ 0,00	R\$ 0,00	R\$ 0,01	0	R\$ 0,00	R\$ 0,00	R\$ 0,01
50895	GJD 2H20	HONDA / PCX 150	DP ARUJA	JZ9185-1/2025	MOTO	31/07/2025 às 07:00	167	R\$ 0,00	R\$ 0,00	R\$ 0,01	0	R\$ 0,00	R\$ 0,00	R\$ 0,01
51120	NVB-1549	PEUGEOT / MOTOR 207HB XR	6 DP GUARULHOS	EI7929/25	PEÇAS	05/08/2025 às 07:00	162	R\$ 0,00	R\$ 0,00	R\$ 0,01	0	R\$ 0,00	R\$ 0,00	R\$ 0,01
51194	TKZ 0G09	BMW / X1	DP ARUJA	LK5173-1/2025	CARRO	08/08/2025 às 07:00	159	R\$ 0,00	R\$ 0,00	R\$ 0,01	0	R\$ 0,00	R\$ 0,00	R\$ 0,01
51195	TKZ 7B61	BMW / X6	DP ARUJA	LK5173-2/2025	CARRO	08/08/2025 às 07:00	159	R\$ 0,00	R\$ 0,00	R\$ 0,01	0	R\$ 0,00	R\$ 0,00	R\$ 0,01
51215	FDD 8J83	M.BENZ / VITOT119	DP ARUJA	LK5173-3/2025	CARRO	08/08/2025 às 07:00	159	R\$ 0,00	R\$ 0,00	R\$ 0,01	0	R\$ 0,00	R\$ 0,00	R\$ 0,01
51221	DCA 7G59	GM / CORSA CLASSIC	4 DP GUARULHOS	LA1394-1/2025	CARRO	11/08/2025 às 07:00	156	R\$ 0,00	R\$ 0,00	R\$ 0,01	0	R\$ 0,00	R\$ 0,00	R\$ 0,01
51223	RNZ 3H60	VW / EXPRESS DRC 4X2	4 DP GUARULHOS	LL8586-1/2025	CAMINHÃO	11/08/2025 às 07:00	156	R\$ 0,00	R\$ 0,00	R\$ 0,01	0	R\$ 0,00	R\$ 0,00	R\$ 0,01
51224	GKF 2E81	HONDA / CG 160 VENTILADOR	7 DP GUARULHOS	LK0178-1/2025	MOTO	11/08/2025 às 07:00	156	R\$ 0,00	R\$ 0,00	R\$ 0,01	0	R\$ 0,00	R\$ 0,00	R\$ 0,01
51226	QOT 3E05	FIAT / ARGO DRIVE 1.3	7 DP GUARULHOS	LL1467-1/2025	CARRO	11/08/2025 às 07:00	156	R\$ 0,00	R\$ 0,00	R\$ 0,01	0	R\$ 0,00	R\$ 0,00	R\$ 0,01
51227	EHF 7139	HONDA / XRE 300	2 DP GUARULHOS	LM8521-1/2025	MOTO	11/08/2025 às 07:00	156	R\$ 0,00	R\$ 0,00	R\$ 0,01	0	R\$ 0,00	R\$ 0,00	R\$ 0,01
51228	VSP-4246	HONDA / CG 160 VENTILADOR	2 DP GUARULHOS	KX4246-1/2025	MOTO	11/08/2025 às 07:00	156	R\$ 0,00	R\$ 0,00	R\$ 0,01	0	R\$ 0,00	R\$ 0,00	R\$ 0,01
51229	VSP-7577	HONDA / LEAD 110	2 DP GUARULHOS	KS7577-2/2025	MOTO	11/08/2025 às 07:00	156	R\$ 0,00	R\$ 0,00	R\$ 0,01	0	R\$ 0,00	R\$ 0,00	R\$ 0,01
51349	DZU 8B81	BMW / G310 GS	1 DP GUARULHOS	LM7613-1/2025	MOTO	14/08/2025 às 07:00	153	R\$ 0,00	R\$ 0,00	R\$ 0,01	0	R\$ 0,00	R\$ 0,00	R\$ 0,01
51350	RLB 7G87	CAOACHERY / TIGGO 5X TXS	1 DP GUARULHOS	LI2242-2/2025	CARRO	14/08/2025 às 07:00	153	R\$ 0,00	R\$ 0,00	R\$ 0,01	0	R\$ 0,00	R\$ 0,00	R\$ 0,01
51533	DEF 6E56	FIAT / PALIO EX	9 DP GUARULHOS	KY2131-1/2025	CARRO	20/08/2025 às 07:00	147	R\$ 0,00	R\$ 0,00	R\$ 0,01	0	R\$ 0,00	R\$ 0,00	R\$ 0,01
51534	EBL 9J22	VW / T CROSS TSI AD	9 DP GUARULHOS	LW4858-1/2025	CARRO	20/08/2025 às 07:00	147	R\$ 0,00	R\$ 0,00	R\$ 0,01	0	R\$ 0,00	R\$ 0,00	R\$ 0,01
51535	CONTRATE 1A39	VW / CROSSFOX	4 DP GUARULHOS	MA5939-1/2025	CARRO	20/08/2025 às 07:00	147	R\$ 0,00	R\$ 0,00	R\$ 0,01	0	R\$ 0,00	R\$ 0,00	R\$ 0,01
51536	VSP-1151	YAMAHA / YBR 125K	4 DP GUARULHOS	LS1151-1/2025	MOTO	20/08/2025 às 07:00	147	R\$ 0,00	R\$ 0,00	R\$ 0,01	0	R\$ 0,00	R\$ 0,00	R\$ 0,01
51539	TNJ 0H85	HONDA / CB 300F	9 DP GUARULHOS	KR2728-1/2025	MOTO	20/08/2025 às 07:00	147	R\$ 0,00	R\$ 0,00	R\$ 0,01	0	R\$ 0,00	R\$ 0,00	R\$ 0,01
51540	VSP-3350	SHINERAY	9 DP GUARULHOS	LD3350-1/2028	MOTO	20/08/2025 às 07:00	147	R\$ 0,00	R\$ 0,00	R\$ 0,01	0	R\$ 0,00	R\$ 0,00	R\$ 0,01
51541	EZK-9772	CHEVROLET / AGILE	9 DP GUARULHOS	JE0029-2/2025	CARRO	20/08/2025 às 07:00	147	R\$ 0,00	R\$ 0,00	R\$ 0,01	0	R\$ 0,00	R\$ 0,00	R\$ 0,01
51542	QMT 8J47	FORD / KA SE 1.0 HA B	9 DP GUARULHOS	LT9101-1/2025	CARRO	20/08/2025 às 07:00	147	R\$ 0,00	R\$ 0,00	R\$ 0,01	0	R\$ 0,00	R\$ 0,00	R\$ 0,01
51543	ENO 6C94	FORD / FIESTA FLEX	4 DP GUARULHOS	MA1116-2/2025	CARRO	20/08/2025 às 07:00	147	R\$ 0,00	R\$ 0,00	R\$ 0,01	0	R\$ 0,00	R\$ 0,00	R\$ 0,01
51546	VSP-4792	FIAT / UNO MILLE SX	4 DP GUARULHOS	LS4792-1/2025	CARRO	20/08/2025 às 07:00	147	R\$ 0,00	R\$ 0,00	R\$ 0,01	0	R\$ 0,00	R\$ 0,00	R\$ 0,01
51717	LNK-7377	GM / CORSA ST	4 DP GUARULHOS	MH7772-1/2025	CARRO	25/08/2025 às 07:00	142	R\$ 0,00	R\$ 0,00	R\$ 0,01	0	R\$ 0,00	R\$ 0,00	R\$ 0,01
51718	SDW 6H58	FIAT / MOBI LIKE	4 DP GUARULHOS	MHT102-1/2025	CARRO	25/08/2025 às 07:00	142	R\$ 0,00	R\$ 0,00	R\$ 0,01	0	R\$ 0,00	R\$ 0,00	R\$ 0,01
51721	FXU-9725	VW / NOVO VOYAGE TL MCV	4 DP GUARULHOS	LG7584-2/2025	CARRO	25/08/2025 às 07:00	142	R\$ 0,00	R\$ 0,00	R\$ 0,01	0	R\$ 0,00	R\$ 0,00	R\$ 0,01
51722	QGQ 2H64	HONDA / AFRICA TWIN	1 DP GUARULHOS	MB4136-2/2025	MOTO	25/08/2025 às 07:00	142	R\$ 0,00	R\$ 0,00	R\$ 0,01	0	R\$ 0,00	R\$ 0,00	R\$ 0,01
51723	DGB 3F27	Eu / PEUGEOT 307 PASSIO 16M	1 DP GUARULHOS	MH5286-1/2025	CARRO	25/08/2025 às 07:00	142	R\$ 0,00	R\$ 0,00	R\$ 0,01	0	R\$ 0,00	R\$ 0,00	R\$ 0,01
51746	DDE-3567	GM / CORSA WIND	1 DP GUARULHOS	LW9888-1/2025	CARRO	22/08/2025 às 07:00	145	R\$ 0,00	R\$ 0,00	R\$ 0,01	0	R\$ 0,00	R\$ 0,00	R\$ 0,01
51747	RTH 4J13	VW / T-CROSS	2 DP GUARULHOS	RP2059-3/2024	CARRO	22/08/2025 às 07:00	145	R\$ 0,00	R\$ 0,00	R\$ 0,01	0	R\$ 0,00	R\$ 0,00	R\$ 0,01
51750	DZW-1498	HONDA / FIT LX FLEX	7 DP GUARULHOS	LV6691-1/2025	CARRO	22/08/2025 às 07:00	145	R\$ 0,00	R\$ 0,00	R\$ 0,01	0	R\$ 0,00	R\$ 0,00	R\$ 0,01
51821	AMOR 5B76	GM / CORSA HATCH JOY	5 DP GUARULHOS	MN4447-1/2025	CARRO	28/08/2025 às 07:00	139	R\$ 0,00	R\$ 0,00	R\$ 0,01	0	R\$ 0,00	R\$ 0,00	R\$ 0,01
51895	RWG 1F33	CRETA	1 DP GUARULHOS	MK7769-1/2025	CARRO	29/08/2025 às 07:00	138	R\$ 0,00	R\$ 0,00	R\$ 0,01	0	R\$ 0,00	R\$ 0,00	R\$ 0,01
51896	EFW 9D52	SAVEIR	1 DP GUARULHOS	MK7769-2/2025	CARRO	29/08/2025 às 07:00	138	R\$ 0,00	R\$ 0,00	R\$ 0,01	0	R\$ 0,00	R\$ 0,00	R\$ 0,01
51898	VSP 4909	IX35	1 DP GUARULHOS	MP4909-2/2025	CARRO	29/08/2025 às 07:00	138	R\$ 0,00	R\$ 0,00	R\$ 0,01	0	R\$ 0,00	R\$ 0,00	R\$ 0,01
51899	GIM-3767	FORD / KA SE 1.0 HA B	1 DP GUARULHOS	MJ8663-2/2025	CARRO	29/08/2025 às 07:00	138	R\$ 0,00	R\$ 0,00	R\$ 0,01	0	R\$ 0,00	R\$ 0,00	R\$ 0,01
51900	GGY 4A05	HONDA / PCX 150	6 DP GUARULHOS	MM4548-1/2025	MOTO	29/08/2025 às 07:00	138	R\$ 0,00	R\$ 0,00	R\$ 0,01	0	R\$ 0,00	R\$ 0,00	R\$ 0,01
51925	VSP-3706	YAMAHA / MT07	DP ARUJA	MI3706-2/2025	MOTO	01/09/2025 às 10:40	135	R\$ 0,00	R\$ 0,00	R\$ 0,01	0	R\$ 0,00	R\$ 0,00	R\$ 0,01
51926	GDN 3J89	HONDA / CG 160 TITAN	DP ARUJA	LH1654/2025	MOTO	01/09/2025 às 10:40	135	R\$ 0,00	R\$ 0,00	R\$ 0,01	0	R\$ 0,00	R\$ 0,00	R\$ 0,01
51928	NXV-8320	FIAT / PALIO FIRE ECONOMY	DP ARUJA	MM1214-2/2025	CARRO	01/09/2025 às 10:40	135	R\$ 0,00	R\$ 0,00	R\$ 0,01	0	R\$ 0,00	R\$ 0,00	R\$ 0,01
51929	Traga seu próprio 6F90	VW / GOL I	DP ARUJA	MF0987-1/2025	CARRO	01/09/2025 às 10:40	135	R\$ 0,00	R\$ 0,00	R\$ 0,01	0	R\$ 0,00	R\$ 0,00	R\$ 0,01
52049	DWL-3007	GM / CELTA 2P SUPER	6 DP GUARULHOS	LR7679-4/20256	CARRO	04/09/2025 às 07:00	132	R\$ 0,00	R\$ 0,00	R\$ 0,01	0	R\$ 0,00	R\$ 0,00	R\$ 0,01
52050	FIN 3D76	CHEV / SPIN 1.8L MT LT	4 DP GUARULHOS	MM6330-1/2025	CARRO	05/09/2025 às 07:00	131	R\$ 0,00	R\$ 0,00	R\$ 0,01	0	R\$ 0,00	R\$ 0,00	R\$ 0,01
52051	BTJ 9H38	GM / CORSA WIND	4 DP GUARULHOS	FQ9948-2/2025	CARRO	05/09/2025 às 07:00	131	R\$ 0,00	R\$ 0,00	R\$ 0,01	0	R\$ 0,00	R\$ 0,00	R\$ 0,01
52052	BMW 5B07	PCX	4 DP GUARULHOS	KI8682-2/2025	MOTO	05/09/2025 às 07:00	131	R\$ 0,00	R\$ 0,00	R\$ 0,01	0	R\$ 0,00	R\$ 0,00	R\$ 0,01
52053	SWQ 3D52	HONDA/CG 160	4 DP GUARULHOS	MZ2362-2/2025	MOTO	05/09/2025 às 07:00	131	R\$ 0,00	R\$ 0,00	R\$ 0,01	0	R\$ 0,00	R\$ 0,00	R\$ 0,01

52174	CGG-6805	FIAT / FIORINO IE	1 DP GUARULHOS	MS4473-1/2025	CARRO	02/09/2025 às 07:00	134	R\$ 0,00	R\$ 0,00	R\$ 0,01	0	R\$ 0,00	R\$ 0,00	R\$ 0,01
52176	VSP 6A14	HOANDA/ CG150	1 DP GUARULHOS	MR7072-1/2025	MOTO	02/09/2025 às 07:00	134	R\$ 0,00	R\$ 0,00	R\$ 0,01	0	R\$ 0,00	R\$ 0,00	R\$ 0,01
52177	ETJ 0299	NISSAN / FRONTIER SE 25 X2	2 DP GUARULHOS	MQ4584-2/2025	CARRO	02/09/2025 às 07:00	134	R\$ 0,00	R\$ 0,00	R\$ 0,01	0	R\$ 0,00	R\$ 0,00	R\$ 0,01
52179	DUV 4C34	YAMAHA / YBR 125K	7 DP GUARULHOS	MQ9496-1/202	MOTO	02/09/2025 às 07:00	134	R\$ 0,00	R\$ 0,00	R\$ 0,01	0	R\$ 0,00	R\$ 0,00	R\$ 0,01
52180	GFP 0157	HANDA CG160	7 DP GUARULHOS	MN4299-2/2025	MOTO	02/09/2025 às 07:00	134	R\$ 0,00	R\$ 0,00	R\$ 0,01	0	R\$ 0,00	R\$ 0,00	R\$ 0,01
52181	GES 4J10	HONDA / PCX 150	7 DP GUARULHOS	LK6230-2/2025	MOTO	02/09/2025 às 07:00	134	R\$ 0,00	R\$ 0,00	R\$ 0,01	0	R\$ 0,00	R\$ 0,00	R\$ 0,01
52182	VSP-0751	HONDA CG 125	7 DP GUARULHOS	MN0751-1/2025	MOTO	02/09/2025 às 07:00	134	R\$ 0,00	R\$ 0,00	R\$ 0,01	0	R\$ 0,00	R\$ 0,00	R\$ 0,01
52184	LLC 1969	HYUNDAI / ELANTRA GLS	6 DP GUARULHOS	470/16	CARRO	06/09/2025 às 07:00	130	R\$ 0,00	R\$ 0,00	R\$ 0,01	0	R\$ 0,00	R\$ 0,00	R\$ 0,01
52185	ELX 6C52	FIAT / PALIO FIRE ECONOMY	4 DP GUARULHOS	NA1592-1/2025	CARRO	09/09/2025 às 07:00	127	R\$ 0,00	R\$ 0,00	R\$ 0,01	0	R\$ 0,00	R\$ 0,00	R\$ 0,01
52320	VSP-3177	SHINERAY		NA3177-1/2025	MOTO	09/09/2025 às 09:32	127	R\$ 0,00	R\$ 0,00	R\$ 0,01	0	R\$ 0,00	R\$ 0,00	R\$ 0,01
52321	VSP-5073	HONDA / CG 125		ND5073-1/2025	MOTO	09/09/2025 às 09:30	127	R\$ 0,00	R\$ 0,00	R\$ 0,01	0	R\$ 0,00	R\$ 0,00	R\$ 0,01
52323	DTV-0009	LR / DISCOVERY3 TDV6 HSE		2084/17	CARRO	09/09/2025 às 09:30	127	R\$ 0,00	R\$ 0,00	R\$ 0,01	0	R\$ 0,00	R\$ 0,00	R\$ 0,01
52324	BGY-8272	VW / SAVEIRO CL 1.8		239/25	CARRO	09/09/2025 às 09:30	127	R\$ 0,00	R\$ 0,00	R\$ 0,01	0	R\$ 0,00	R\$ 0,00	R\$ 0,01
52325	BUA 0E24	FIAT / UNO ELETRÔNICO		NH2817-1/2025	CARRO	11/09/2025 às 11:46	125	R\$ 0,00	R\$ 0,00	R\$ 0,01	0	R\$ 0,00	R\$ 0,00	R\$ 0,01
52326	VSP-1937	BICICLETA		NA1937-2/202	BICICLETA	11/09/2025 às 11:37	125	R\$ 0,00	R\$ 0,00	R\$ 0,01	0	R\$ 0,00	R\$ 0,00	R\$ 0,01
52429	KIQ 0C10	GM / CHEVETTE JUNIOR	4 DP GUARULHOS	NI0348/2025	CARRO	11/09/2025 às 07:00	125	R\$ 0,00	R\$ 0,00	R\$ 0,01	0	R\$ 0,00	R\$ 0,00	R\$ 0,01
52430	BZG-9470	RENAULT / SANDERO ZENI16MT	4 DP GUARULHOS	NI 0348/2025	CARRO	11/09/2025 às 07:00	125	R\$ 0,00	R\$ 0,00	R\$ 0,01	0	R\$ 0,00	R\$ 0,00	R\$ 0,01
52431	MLJ 1C82	CITROEN / DS3 TURBO165M6	4 DP GUARULHOS	NI0348 2/20254	CARRO	11/09/2025 às 07:00	125	R\$ 0,00	R\$ 0,00	R\$ 0,01	0	R\$ 0,00	R\$ 0,00	R\$ 0,01
52432	DRC 0J71	RENAULT / CLIO EXP 16 16VH	4 DP GUARULHOS	NI0348 3/20254	CARRO	11/09/2025 às 07:00	125	R\$ 0,00	R\$ 0,00	R\$ 0,01	0	R\$ 0,00	R\$ 0,00	R\$ 0,01
52443	DIR 1J86	GM / ASTRA HATCH 3P CD	4 DP	03482025	CARRO	11/09/2025 às 09:39	125	R\$ 0,00	R\$ 0,00	R\$ 0,01	0	R\$ 0,00	R\$ 0,00	R\$ 0,01
52444	GCI-0105	FIAT / MOBI EASY	4DP GUARULHOS	0348/2025	CARRO	11/09/2025 às 09:42	125	R\$ 0,00	R\$ 0,00	R\$ 0,01	0	R\$ 0,00	R\$ 0,00	R\$ 0,01
52445	DUP 3G85	HONDA / CIVIC LXS	4DP GUARULHOS	034825	CARRO	11/09/2025 às 09:49	125	R\$ 0,00	R\$ 0,00	R\$ 0,01	0	R\$ 0,00	R\$ 0,00	R\$ 0,01
52446	AKV 0B44	VW / JETTA 2.0T	4DP GUARULHOS	0348	CARRO	11/09/2025 às 09:46	125	R\$ 0,00	R\$ 0,00	R\$ 0,01	0	R\$ 0,00	R\$ 0,00	R\$ 0,01
52447	DUF-8556	FIAT / SIENA FIRE FLEX	4DP GUARULHOS	03	CARRO	11/09/2025 às 09:49	125	R\$ 0,00	R\$ 0,00	R\$ 0,01	0	R\$ 0,00	R\$ 0,00	R\$ 0,01
52448	ADM 4G61	GM / CHEVY CAMPING	4DP GUARULHOS	NI0348	CARRO	11/09/2025 às 09:49	125	R\$ 0,00	R\$ 0,00	R\$ 0,01	0	R\$ 0,00	R\$ 0,00	R\$ 0,01
52449	KOK 6H08	VW / GOL CLI 1.8	4DP GUARULHOS	NI03	CARRO	11/09/2025 às 09:49	125	R\$ 0,00	R\$ 0,00	R\$ 0,01	0	R\$ 0,00	R\$ 0,00	R\$ 0,01
52450	CPM 5B86	FORD / COURIER SI	4DP GUARULHOS	NI034825	CARRO	11/09/2025 às 09:49	125	R\$ 0,00	R\$ 0,00	R\$ 0,01	0	R\$ 0,00	R\$ 0,00	R\$ 0,01
52451	KTR 5A55	IMP / SUZUKI	4DP GUARULHOS	NI	CARRO	11/09/2025 às 09:49	125	R\$ 0,00	R\$ 0,00	R\$ 0,01	0	R\$ 0,00	R\$ 0,00	R\$ 0,01
52452	VSP-0348	VIAGEM	4DP GUARULHOS	NI0	CARRO	11/09/2025 às 09:49	125	R\$ 0,00	R\$ 0,00	R\$ 0,01	0	R\$ 0,00	R\$ 0,00	R\$ 0,01
52453	GKH 4E44	GM / CORSA GL	4DP GUARULHOS	NI034	CARRO	11/09/2025 às 09:49	125	R\$ 0,00	R\$ 0,00	R\$ 0,01	0	R\$ 0,00	R\$ 0,00	R\$ 0,01
52454	LRF 8B24	VW / GOLF HIGHLINE AA	4DP GUARULHOS	2,616	CARRO	11/09/2025 às 09:49	125	R\$ 0,00	R\$ 0,00	R\$ 0,01	0	R\$ 0,00	R\$ 0,00	R\$ 0,01
52457	VSP-9510	HONDA / CG 125 VENTILADOR	1DP GUARULHOS	NA9510-1/2028	MOTO	16/09/2025 às 14:41	120	R\$ 0,00	R\$ 0,00	R\$ 0,01	0	R\$ 0,00	R\$ 0,00	R\$ 0,01
52459	LNR-8730	HONDA/CBX 250 TWISTER / HONDA/CBX 250 TWISTER	1 DP GUARULHOS	NK9683-2/2020	MOTO	16/09/2025 às 14:52	120	R\$ 0,00	R\$ 0,00	R\$ 0,01	0	R\$ 0,00	R\$ 0,00	R\$ 0,01
52460	CQU 4B16	POP 100	1 DP GUARULHOS	NB2631-1/2025	MOTO	16/09/2025 às 14:52	120	R\$ 0,00	R\$ 0,00	R\$ 0,01	0	R\$ 0,00	R\$ 0,00	R\$ 0,01
52467	QPS-0035	RENAULT / SANDERO EXPR 10	SEC GUARULHOS	NF6181-/2025	MOTO	16/09/2025 às 21:26	120	R\$ 0,00	R\$ 0,00	R\$ 0,01	0	R\$ 0,00	R\$ 0,00	R\$ 0,01
52468	DBZ 0H22	GM / CHEVY 500 SL	2 DP GUARULHOS	MY0880-1/2025	CARRO	16/09/2025 às 21:20	120	R\$ 0,00	R\$ 0,00	R\$ 0,01	0	R\$ 0,00	R\$ 0,00	R\$ 0,01
52552	RHS 4G59	COMANDANTE	NÚCLEO ROUBO DE CARGA	MX4120-1/2025	CARRO	17/09/2025 às 20:20	119	R\$ 0,00	R\$ 0,00	R\$ 0,01	0	R\$ 0,00	R\$ 0,00	R\$ 0,01
52553	PWR 1H03	BMW / X5 M50D	NÚCLEO ROUBO DE CARGA	KK5246-1/2025	CARRO	17/09/2025 às 20:20	119	R\$ 0,00	R\$ 0,00	R\$ 0,01	0	R\$ 0,00	R\$ 0,00	R\$ 0,01
52554	HDY 9E14	JTA / SUZUKI INTRUDER 125C	5 DP GUARULHOS	ML1241-1/2025	CARRO	19/09/2025 às 16:59	117	R\$ 0,00	R\$ 0,00	R\$ 0,01	0	R\$ 0,00	R\$ 0,00	R\$ 0,01
52555	OWT 3C81	HONDA / CIVIC LXR	8 DP	631631	CARRO	19/09/2025 às 16:59	117	R\$ 0,00	R\$ 0,00	R\$ 0,01	0	R\$ 0,00	R\$ 0,00	R\$ 0,01
52556	TLI 8C85	HONDA / CIDADE	8 DP	SEM DRV	CARRO	19/09/2025 às 16:59	117	R\$ 0,00	R\$ 0,00	R\$ 0,01	0	R\$ 0,00	R\$ 0,00	R\$ 0,01
52662	GKE 1B57	GM / CHEVROLET D20 CUSTOM S	DEL POL ARUJÁ	NU6355-1/2025	CARRO	23/09/2025 às 17:14	113	R\$ 0,00	R\$ 0,00	R\$ 0,01	0	R\$ 0,00	R\$ 0,00	R\$ 0,01
52664	GXL-6480	HONDA / CG 125 TITAN ES	DEL POL ARUJÁ	NE2687-2/2025	CARRO	23/09/2025 às 17:14	113	R\$ 0,00	R\$ 0,00	R\$ 0,01	0	R\$ 0,00	R\$ 0,00	R\$ 0,01
52667	LBL-3101	VW / GOL	DEL POL ARUJÁ	NO4681-1/2025	CARRO	23/09/2025 às 17:14	113	R\$ 0,00	R\$ 0,00	R\$ 0,01	0	R\$ 0,00	R\$ 0,00	R\$ 0,01
52668	FGK 1E20	KIA / SPORTAGE EX2 OFFG4	DEL ROUBO DE CARGA	02	CARRO	23/09/2025 às 17:14	113	R\$ 0,00	R\$ 0,00	R\$ 0,01	0	R\$ 0,00	R\$ 0,00	R\$ 0,01
52815	FPG-1235	VW / UP MOVE SCV	2DP	IK2882-3/25	CARRO	27/09/2025 às 16:30	109	R\$ 0,00	R\$ 0,00	R\$ 0,01	0	R\$ 0,00	R\$ 0,00	R\$ 0,01
52846	FGM-7745	NISSAN / SENTRA	1 DP GUARULHOS	OE6371-1/2025	CARRO	29/09/2025 às 16:57	107	R\$ 0,00	R\$ 0,00	R\$ 0,01	0	R\$ 0,00	R\$ 0,00	R\$ 0,01
52876	CTI-1107	FIAT / PALIO ELX	4 DP	NP3588-1/2025	MOTO	30/09/2025 às 16:06	106	R\$ 0,00	R\$ 0,00	R\$ 0,01	0	R\$ 0,00	R\$ 0,00	R\$ 0,01
52877	FTN 5F17	FIAT / IDEA ADVENTURE 1.8	4 DP	NU9916-1/2025	CARRO	30/09/2025 às 16:10	106	R\$ 0,00	R\$ 0,00	R\$ 0,01	0	R\$ 0,00	R\$ 0,00	R\$ 0,01
52878	DXJ-8124	YAMAHA / FAZER YS250	7 DP	OF2633-1/2025	MOTO	01/10/2025 às 16:01	105	R\$ 0,00	R\$ 0,00	R\$ 0,01	0	R\$ 0,00	R\$ 0,00	R\$ 0,01
52879	DML 7F72	FIAT / DOBLO CARGO	7 DP	NZ8360-1/202	CARRO	30/09/2025 às 16:14	106	R\$ 0,00	R\$ 0,00	R\$ 0,01	0	R\$ 0,00	R\$ 0,00	R\$ 0,01
52880	GJX 1H63	YAMAHA / NMAX 160 SE	7 DP	NP9049-1/2025	PEÇAS	30/09/2025 às 16:10	106	R\$ 0,00	R\$ 0,00	R\$ 0,01	0	R\$ 0,00	R\$ 0,00	R\$ 0,01
52945	VSP-5770	HONDA / 150	7 DP	OM5770-1/2025	MOTO	03/10/2025 às 11:32	103	R\$ 0,00	R\$ 0,00	R\$ 0,01	0	R\$ 0,00	R\$ 0,00	R\$ 0,01
53284	AMO-8488	VW / GOL CLI	06 DP GUARULHOS	FF6225-3/2025	CARRO	06/10/2025 às 16:30	100	R\$ 0,00	R\$ 0,00	R\$ 0,01	0	R\$ 0,00	R\$ 0,00	R\$ 0,01
53285	IDH 0D83	VW / GOL CLI	06 DP GUARULHOS	RD2481-1/2024	CARRO	06/10/2025 às 16:00	100	R\$ 0,00	R\$ 0,00	R\$ 0,01	0	R\$ 0,00	R\$ 0,00	R\$ 0,01

53287	JWX 9I29	GM / S10 2.8 D 4X4	06 DP GUARULHOS	QI6166-1/2024	CARRO	06/10/2025 às 16:00	100	R\$ 0,00	R\$ 0,00	R\$ 0,01	0	R\$ 0,00	R\$ 0,00	R\$ 0,01
53288	FUC 4C68	VW / T CROSS SENSE TSI AD	06 DP GUARULHOS	FF6225-3/25	PEÇAS	06/10/2025 às 16:00	100	R\$ 0,00	R\$ 0,00	R\$ 0,01	0	R\$ 0,00	R\$ 0,00	R\$ 0,01
53289	FFV-8848	MMC / PAJERO DAKAR FLEX	06 DP GUARULHOS	QI6166-1/24	PEÇAS	06/10/2025 às 16:00	100	R\$ 0,00	R\$ 0,00	R\$ 0,01	0	R\$ 0,00	R\$ 0,00	R\$ 0,01
53290	PDI 3I30	VW / NOVA SAVEIRO RB MBVS	06 DP GUARULHOS	BK4015-1/2025	PEÇAS	06/10/2025 às 16:00	100	R\$ 0,00	R\$ 0,00	R\$ 0,01	0	R\$ 0,00	R\$ 0,00	R\$ 0,01
53291	OYP 4F73	TOYOTA / HILUX	06 DP GUARULHOS	PR8492-1/2024	CARRO	06/10/2025 às 16:00	100	R\$ 0,00	R\$ 0,00	R\$ 0,01	0	R\$ 0,00	R\$ 0,00	R\$ 0,01
53292	KZE-7497	M.BENZ / 415CDISPRINTERM	06 DP GUARULHOS	EM1907-2/2025	CARRO	06/10/2025 às 16:00	100	R\$ 0,00	R\$ 0,00	R\$ 0,01	0	R\$ 0,00	R\$ 0,00	R\$ 0,01
53293	CDQ-0097	VW / GOL CLI	5 DP GUARULHOS	OS8669-1/2025	CARRO	08/10/2025 às 18:30	98	R\$ 0,00	R\$ 0,00	R\$ 0,01	0	R\$ 0,00	R\$ 0,00	R\$ 0,01
53295	DFD-2462	HONDA / CG 125 TITAN KS	1 DP GUARULHOS	OT2480-1/2025	MOTO	08/10/2025 às 18:30	98	R\$ 0,00	R\$ 0,00	R\$ 0,01	0	R\$ 0,00	R\$ 0,00	R\$ 0,01
53296	VSP-5927	ADV	1 DP GUARULHOS	OS5927-1/2025	MOTO	08/10/2025 às 18:30	98	R\$ 0,00	R\$ 0,00	R\$ 0,01	0	R\$ 0,00	R\$ 0,00	R\$ 0,01
53298	QNN 9D91	FORD / KA SE 1.0 HA B	02 DP	KH8343-3/2025	CARRO	08/10/2025 às 18:30	98	R\$ 0,00	R\$ 0,00	R\$ 0,01	0	R\$ 0,00	R\$ 0,00	R\$ 0,01
53405	QPK 6G54	FORD / KA SE 1.0 HA C	DOENÇA	PA8359/25	CARRO	14/10/2025 às 07:00	92	R\$ 0,00	R\$ 0,00	R\$ 0,01	0	R\$ 0,00	R\$ 0,00	R\$ 0,01
53430	NÃO 2H78	FIAT / STILO FLEX	DEL MEIO AMBIENTE GRU	PD6861-1/2025	CARRO	16/10/2025 às 16:19	90	R\$ 0,00	R\$ 0,00	R\$ 0,01	0	R\$ 0,00	R\$ 0,00	R\$ 0,01
53432	KWF 8F90	MMC / L200 TRITON FLEX	DEL MEIO AMBIENTE GRU	686112025	CARRO	16/10/2025 às 16:30	90	R\$ 0,00	R\$ 0,00	R\$ 0,01	0	R\$ 0,00	R\$ 0,00	R\$ 0,01
53433	PUU 8J49	VW / SAVEIRO CS ST MB	DEL MEIO AMBIENTE GRU	PD6627-1/2025	CARRO	16/10/2025 às 16:30	90	R\$ 0,00	R\$ 0,00	R\$ 0,01	0	R\$ 0,00	R\$ 0,00	R\$ 0,01
53687	OTF 8B70	VW / CROSSFOX GII	01 DP GUARULHOS	OZ2871-1/2025	CARRO	23/10/2025 às 19:00	83	R\$ 0,00	R\$ 0,00	R\$ 0,01	0	R\$ 0,00	R\$ 0,00	R\$ 0,01
53690	AUX 6037	JTA / SUZUKI BANDIT 1250 S	01 DP GUARULHOS	PD9667-1/2025	MOTO	23/10/2025 às 19:00	83	R\$ 0,00	R\$ 0,00	R\$ 0,01	0	R\$ 0,00	R\$ 0,00	R\$ 0,01
53691	GOE 5I88	HONDA / CG 125	01 DP GUARULHOS	PH7326-1/2025	MOTO	23/10/2025 às 19:00	83	R\$ 0,00	R\$ 0,00	R\$ 0,01	0	R\$ 0,00	R\$ 0,00	R\$ 0,01
53693	DVN 9J45	KIA / K2500 HD	01 DP GUARULHOS	OY8314-1/2025	CAMINHÃO	23/10/2025 às 19:00	83	R\$ 0,00	R\$ 0,00	R\$ 0,01	0	R\$ 0,00	R\$ 0,00	R\$ 0,01
53694	GJM-7269	HONDA / CG 160 VENTILADOR	01 DP GUARULHOS	OM1621-1/2025	MOTO	23/10/2025 às 19:00	83	R\$ 0,00	R\$ 0,00	R\$ 0,01	0	R\$ 0,00	R\$ 0,00	R\$ 0,01
53695	VSP-1036	HONDA / PCX 150	01 DP GUARULHOS	NK1036-1/2025	MOTO	23/10/2025 às 19:00	83	R\$ 0,00	R\$ 0,00	R\$ 0,01	0	R\$ 0,00	R\$ 0,00	R\$ 0,01
53696	DNH-7683	HONDA / CBX 250 TWISTER	01 DP GUARULHOS	OR2556-1/2025	MOTO	23/10/2025 às 19:00	83	R\$ 0,00	R\$ 0,00	R\$ 0,01	0	R\$ 0,00	R\$ 0,00	R\$ 0,01
53697	DES-5385	GM / ASTRA GL	01 DP GUARULHOS	PK7387-1/2025	CARRO	23/10/2025 às 19:00	83	R\$ 0,00	R\$ 0,00	R\$ 0,01	0	R\$ 0,00	R\$ 0,00	R\$ 0,01
53698	ECF 9A72	YAMAHA / XT 660R	01 DP GUARULHOS	OL5776-2/2024	CARRO	23/10/2025 às 19:00	83	R\$ 0,00	R\$ 0,00	R\$ 0,01	0	R\$ 0,00	R\$ 0,00	R\$ 0,01
53700	DGZ-6422	VW / GOL ESPECIAL	01 DP GUARULHOS	CF9061-4/2025	CARRO	23/10/2025 às 19:00	83	R\$ 0,00	R\$ 0,00	R\$ 0,01	0	R\$ 0,00	R\$ 0,00	R\$ 0,01
53807	VSP-5329	YAMAHA	DP ARUJA	OH5329-1/2025	MOTO	30/10/2025 às 15:30	76	R\$ 0,00	R\$ 0,00	R\$ 0,01	0	R\$ 0,00	R\$ 0,00	R\$ 0,01
53808	ESQ 1G61	HONDA / CG 125 VENTILADOR KS	DP ARUJA	PA2715-1/2025	MOTO	30/10/2025 às 15:30	76	R\$ 0,00	R\$ 0,00	R\$ 0,01	0	R\$ 0,00	R\$ 0,00	R\$ 0,01
53809	EQD 2G19	JTA / SUZUKI EN125 SIM	DP ARUJA	HV8956-1/2025	MOTO	30/10/2025 às 15:30	76	R\$ 0,00	R\$ 0,00	R\$ 0,01	0	R\$ 0,00	R\$ 0,00	R\$ 0,01
53811	DRC 9B71	FORD FIESTA SEDAN 1.6 FLEX / FORD FIESTA SEDAN 1	DP ARUJA	PI3602-1/2025	CARRO	30/10/2025 às 15:30	76	R\$ 0,00	R\$ 0,00	R\$ 0,01	0	R\$ 0,00	R\$ 0,00	R\$ 0,01
53832	QPJ 7E07	RENAULT / SANDERO AUTORIZAÇÃO 10	DP DISE	OT1330-1/2025	CARRO	30/10/2025 às 20:00	76	R\$ 0,00	R\$ 0,00	R\$ 0,01	0	R\$ 0,00	R\$ 0,00	R\$ 0,01
53835	DVB 1636	GM / ESPÍRITO CLÁSSICO	7 DP GUARULHOS	PS0691-1/2025	CARRO	30/10/2025 às 20:00	76	R\$ 0,00	R\$ 0,00	R\$ 0,01	0	R\$ 0,00	R\$ 0,00	R\$ 0,01
53836	DDO7I55	GM / CORSA WIND	7DP GUARULHOS	PU1047-1/2025	CARRO	30/10/2025 às 20:00	76	R\$ 0,00	R\$ 0,00	R\$ 0,01	0	R\$ 0,00	R\$ 0,00	R\$ 0,01
53837	HBS 0H65	FIAT / PALIO INCÊNDIO	7 DP GUARULHOS	OR9493-1/2025	CARRO	31/10/2025 às 09:50	75	R\$ 0,00	R\$ 0,00	R\$ 0,01	0	R\$ 0,00	R\$ 0,00	R\$ 0,01
53838	ENL-3856	RENAULT / MASTER CC 2.5DCI	3 DP GUARULHOS	OC6741-1/2025	VAN / CAMIONETE	30/10/2025 às 16:00	76	R\$ 0,00	R\$ 0,00	R\$ 0,01	0	R\$ 0,00	R\$ 0,00	R\$ 0,01
53839	EEW 7C00	NISSAN / LIVINA XGEAR 16	7 DP GUARULHOS	PS1799-1/2025	CARRO	31/10/2025 às 10:00	75	R\$ 0,00	R\$ 0,00	R\$ 0,01	0	R\$ 0,00	R\$ 0,00	R\$ 0,01
53840	VSP-6086	FORD / KA FLEX	7 DP GUARULHOS	PN6086-1/2025	CARRO	31/10/2025 às 10:00	75	R\$ 0,00	R\$ 0,00	R\$ 0,01	0	R\$ 0,00	R\$ 0,00	R\$ 0,01
53842	VSP-3204	HONDA/CB 600	7DP GUARULHOS	PR3204-1/2025	MOTO	31/10/2025 às 10:00	75	R\$ 0,00	R\$ 0,00	R\$ 0,01	0	R\$ 0,00	R\$ 0,00	R\$ 0,01
53843	SSZ 9E09	MOTTU / SPORT 110I	7DP GUARULHOS	PI4291-2/2025	MOTO	31/10/2025 às 10:00	75	R\$ 0,00	R\$ 0,00	R\$ 0,01	0	R\$ 0,00	R\$ 0,00	R\$ 0,01
53913	VSP 7246	BICICLETA	1 DP GUARULHOS	GS7246-2/2025	BICICLETA	31/10/2025 às 07:00	75	R\$ 0,00	R\$ 0,00	R\$ 0,01	0	R\$ 0,00	R\$ 0,00	R\$ 0,01
53914	VSP 7241	BICICLETA	1 DP GUARULHOS	GS7246-1/2025	BICICLETA	31/10/2025 às 07:00	75	R\$ 0,00	R\$ 0,00	R\$ 0,01	0	R\$ 0,00	R\$ 0,00	R\$ 0,01
53915	VSP 9368	BICICLETA	1 DP GUARULHOS	KV9368-1/2025	BICICLETA	31/10/2025 às 07:00	75	R\$ 0,00	R\$ 0,00	R\$ 0,01	0	R\$ 0,00	R\$ 0,00	R\$ 0,01
53917	VSP 9609	BICICLETA	1 DP GUARULHOS	OX9609-1/2025	BICICLETA	31/10/2025 às 07:00	75	R\$ 0,00	R\$ 0,00	R\$ 0,01	0	R\$ 0,00	R\$ 0,00	R\$ 0,01
53918	EUT 7J30	JAC / J3 TURIM	1 DP GUARULHOS	PW8084-1/2025	CARRO	31/10/2025 às 07:00	75	R\$ 0,00	R\$ 0,00	R\$ 0,01	0	R\$ 0,00	R\$ 0,00	R\$ 0,01
53919	VSP 4791	MOTOR	1 DP GUARULHOS	HU4791-1/2025	PEÇAS	31/10/2025 às 07:00	75	R\$ 0,00	R\$ 0,00	R\$ 0,01	0	R\$ 0,00	R\$ 0,00	R\$ 0,01
53982	FVP 2A89	HONDA / CG 160 VENTILADOR	1 DP GUARULHOS	GC1367-1/2025	MOTO	04/11/2025 às 15:00	71	R\$ 0,00	R\$ 0,00	R\$ 0,01	0	R\$ 0,00	R\$ 0,00	R\$ 0,01
53984	FWZ 4G74	HONDA / CG 160 TITAN	1 DP GUARULHOS	GA5225-1/2025	MOTO	04/11/2025 às 15:00	71	R\$ 0,00	R\$ 0,00	R\$ 0,01	0	R\$ 0,00	R\$ 0,00	R\$ 0,01
53985	EUB 8H78	HONDA / CG 160 PARTIDA	1 DP GUARULHOS	GB6400-1/2025	MOTO	04/11/2025 às 15:00	71	R\$ 0,00	R\$ 0,00	R\$ 0,01	0	R\$ 0,00	R\$ 0,00	R\$ 0,01
53987	DJM 3I62	CHEVROLET / COBALT 1.4 LS	7DP GUARULHOS	GA3948-1/2025	CARRO	04/11/2025 às 15:00	71	R\$ 0,00	R\$ 0,00	R\$ 0,01	0	R\$ 0,00	R\$ 0,00	R\$ 0,01
53988	CDA-0502	IMP / VW GOLF GL	7 DP GUARULHOS	GB3452-1/2025	CARRO	04/11/2025 às 15:00	71	R\$ 0,00	R\$ 0,00	R\$ 0,01	0	R\$ 0,00	R\$ 0,00	R\$ 0,01
53989	GDU-4184	HYUNDAI / HB20 1.0M CONFORTO	1 DP GUARULHOS	GC3787-3/2025	CARRO	04/11/2025 às 15:00	71	R\$ 0,00	R\$ 0,00	R\$ 0,01	0	R\$ 0,00	R\$ 0,00	R\$ 0,01
53999	FZT 1A55	NISSAN / SENTRA 20SV CVT	1DP GUARULHOS	QB8016-1/2025	CARRO	05/11/2025 às 14:00	70	R\$ 0,00	R\$ 0,00	R\$ 0,01	0	R\$ 0,00	R\$ 0,00	R\$ 0,01
54129	CTU 1F77	GM / CORSA GL	06 DP GUARULHOS	QI5636-1/2025	CARRO	07/11/2025 às 10:05	68	R\$ 0,00	R\$ 0,00	R\$ 0,01	0	R\$ 0,00	R\$ 0,00	R\$ 0,01
54130	IBE-9427	GM / KADETT GL	06 DP GUARULHOS	QI5636-2/2025	CARRO	07/11/2025 às 10:05	68	R\$ 0,00	R\$ 0,00	R\$ 0,01	0	R\$ 0,00	R\$ 0,00	R\$ 0,01
54131	CHD 5H26	VW / GOL BX	4 DP GUARULHOS	QI5636-3/2025	CARRO	06/11/2025 às 10:05	69	R\$ 0,00	R\$ 0,00	R\$ 0,01	0	R\$ 0,00	R\$ 0,00	R\$ 0,01
54132	MQF 6B15	RENAULT / CLIO PRI 16 16VS	4DP GUARULHOS	QI5636-4/2025	CARRO	06/11/2025 às 10:05	69	R\$ 0,00	R\$ 0,00	R\$ 0,01	0	R\$ 0,00	R\$ 0,00	R\$ 0,01
54133	CBI 9F42	FIAT / UNO MILLE EP	4DP GUARULHOS	QI5636-5/2025	CARRO	06/11/2025 às 10:05	69	R\$ 0,00	R\$ 0,00	R\$ 0,01	0	R\$ 0,00	R\$ 0,00	R\$ 0,01

54134	BTL-3835	ESCOLTA	4DP GUARULHOS	QI5636-6/2025	CARRO	06/11/2025 às 10:05	69	R\$ 0,00	R\$ 0,00	R\$ 0,01	0	R\$ 0,00	R\$ 0,00	R\$ 0,01
54135	DAJ-8385	HYUNDAI / HR HDB	04 DP	QI5636-7/2025	CAMINHÃO	06/11/2025 às 10:05	69	R\$ 0,00	R\$ 0,00	R\$ 0,01	0	R\$ 0,00	R\$ 0,00	R\$ 0,01
54136	CHC 9H05	GM / CORSA WIND	04 DP CONSOLAÇÃO	QI5636-8/2025	CARRO	06/11/2025 às 10:05	69	R\$ 0,00	R\$ 0,00	R\$ 0,01	0	R\$ 0,00	R\$ 0,00	R\$ 0,01
54238	VSP-5338	MOTOR	6 DP GUARULHOS	NP5338-1/2025	PEÇAS	26/09/2025 às 16:00	110	R\$ 0,00	R\$ 0,00	R\$ 0,01	0	R\$ 0,00	R\$ 0,00	R\$ 0,01
54277	EGA-0693	FIAT / PALIO FIRE ECONOMY	4 DP GUARULHOS	GX2817-6/2025	CARRO	11/11/2025 às 18:45	64	R\$ 0,00	R\$ 0,00	R\$ 0,01	0	R\$ 0,00	R\$ 0,00	R\$ 0,01
54278	FEL-2487	GM / CORSA WIND	4 DP GUARULHOS	281762025	CARRO	11/11/2025 às 18:48	64	R\$ 0,00	R\$ 0,00	R\$ 0,01	0	R\$ 0,00	R\$ 0,00	R\$ 0,01
54280	AQG-8219	VW / FOX 1.0	4DP GUARULHOS	ND9437-2/2025	CARRO	11/11/2025 às 18:55	64	R\$ 0,00	R\$ 0,00	R\$ 0,01	0	R\$ 0,00	R\$ 0,00	R\$ 0,01
54281	ERN 6E21	HONDA / CG 160 PARTIDA	4DP GUARULHOS	QA4510-3/2025	MOTO	11/11/2025 às 19:00	64	R\$ 0,00	R\$ 0,00	R\$ 0,01	0	R\$ 0,00	R\$ 0,00	R\$ 0,01
54309	VSP-5429	HONDA / CG FAN	7 DP GUARULHOS	QQ5429-1/2025	CARRO	13/11/2025 às 20:23	62	R\$ 0,00	R\$ 0,00	R\$ 0,01	0	R\$ 0,00	R\$ 0,00	R\$ 0,01
54310	VSP 9860	SUZUKI / SIM	7 DP GUARULHOS	QJ9860-1/2025	MOTO	13/11/2025 às 20:23	62	R\$ 0,00	R\$ 0,00	R\$ 0,01	0	R\$ 0,00	R\$ 0,00	R\$ 0,01
54311	VSP-8810	YINGANGJET	7DP GUARULHOS	QN8810-1/2025	MOTO	13/11/2025 às 20:23	62	R\$ 0,00	R\$ 0,00	R\$ 0,01	0	R\$ 0,00	R\$ 0,00	R\$ 0,01
54312	UEE 2E61	FATOR / 125	7 DP GUARULHOS	QK5890-1/2025	MOTO	13/11/2025 às 20:23	62	R\$ 0,00	R\$ 0,00	R\$ 0,01	0	R\$ 0,00	R\$ 0,00	R\$ 0,01
54314	VSP 0413	MT 07	7 DP GUARULHOS	QR0413-1/2025	CARRO	13/11/2025 às 20:34	62	R\$ 0,00	R\$ 0,00	R\$ 0,01	0	R\$ 0,00	R\$ 0,00	R\$ 0,01
54418	VSP-5171	BICICLETA	8 DP GUARULHOS	IP517/16	BICICLETA	14/11/2025 às 14:03	61	R\$ 0,00	R\$ 0,00	R\$ 0,01	0	R\$ 0,00	R\$ 0,00	R\$ 0,01
54419	VSP-8643	BICICLETA	8 DP GUARULHOS	EI8643-1/2022	BICICLETA	14/11/2025 às 14:03	61	R\$ 0,00	R\$ 0,00	R\$ 0,01	0	R\$ 0,00	R\$ 0,00	R\$ 0,01
54420	VSP-9862	BICICLETA	8 DP GUARULHOS	HJ9862-1/2023	BICICLETA	14/11/2025 às 14:03	61	R\$ 0,00	R\$ 0,00	R\$ 0,01	0	R\$ 0,00	R\$ 0,00	R\$ 0,01
54421	VSP-6431	BICICLETA	8 DP GUARULHOS	8643-1/2025	BICICLETA	14/11/2025 às 14:03	61	R\$ 0,00	R\$ 0,00	R\$ 0,01	0	R\$ 0,00	R\$ 0,00	R\$ 0,01
54422	VSP-1716	BICICLETA	8 DP GUARULHOS	517/16	BICICLETA	14/11/2025 às 14:03	61	R\$ 0,00	R\$ 0,00	R\$ 0,01	0	R\$ 0,00	R\$ 0,00	R\$ 0,01
54425	ENI 3E79	NISSAN / VERSA 10	1 DP GUARULHOS	QQ5239-1/2025	CARRO	14/11/2025 às 11:41	61	R\$ 0,00	R\$ 0,00	R\$ 0,01	0	R\$ 0,00	R\$ 0,00	R\$ 0,01
54426	FYS 7I72	MOTTU / SPORT 110I	1 DP GUARULHOS	QP1045-1/2025	MOTO	14/11/2025 às 11:41	61	R\$ 0,00	R\$ 0,00	R\$ 0,01	0	R\$ 0,00	R\$ 0,00	R\$ 0,01
54427	DRW 7E03	HONDA / CG 125 VENTILADOR	1DP GUARULHOS	QL7922/2025	MOTO	14/11/2025 às 11:41	61	R\$ 0,00	R\$ 0,00	R\$ 0,01	0	R\$ 0,00	R\$ 0,00	R\$ 0,01
54428	QSS 2E93	HONDA / VENTILADOR 160	1DP GUARULHOS	QL7922-1/2025	MOTO	14/11/2025 às 11:41	61	R\$ 0,00	R\$ 0,00	R\$ 0,01	0	R\$ 0,00	R\$ 0,00	R\$ 0,01
54430	CKW-9396	HONDA / C100 BIZ ES	1DP GUARULHOS	QI3545-1/2025	MOTO	14/11/2025 às 11:41	61	R\$ 0,00	R\$ 0,00	R\$ 0,01	0	R\$ 0,00	R\$ 0,00	R\$ 0,01
54431	GGT 7F45	SHINERAY / 50Q	1DP GUARULHOS	QP1045-2/2025	MOTO	14/11/2025 às 11:41	61	R\$ 0,00	R\$ 0,00	R\$ 0,01	0	R\$ 0,00	R\$ 0,00	R\$ 0,01
54432	DXK-2394	HONDA / CG 150 TRABALHO	5DP GUARULHOS	QC3262-1/2025	MOTO	14/11/2025 às 11:41	61	R\$ 0,00	R\$ 0,00	R\$ 0,01	0	R\$ 0,00	R\$ 0,00	R\$ 0,01
54433	DVH-1970	HONDA / CG 150 TITAN KS	5DP GUARULHOS	QR7606-2/2025	MOTO	14/11/2025 às 11:41	61	R\$ 0,00	R\$ 0,00	R\$ 0,01	0	R\$ 0,00	R\$ 0,00	R\$ 0,01
54434	ALF-0107	MOTOR VECTRA	6 DP GUARULHOS	NS2939-1/2025	PEÇAS	18/11/2025 às 09:18	57	R\$ 0,00	R\$ 0,00	R\$ 0,01	0	R\$ 0,00	R\$ 0,00	R\$ 0,01
54795	AXB 5J54	IVECO / STRALIS 460S36T	01 DP GUARULHOS	QU2903-1/2025	CAMINHÃO	19/11/2025 às 12:03	56	R\$ 0,00	R\$ 0,00	R\$ 0,01	0	R\$ 0,00	R\$ 0,00	R\$ 0,01
54799	TJS 7A45	CITROEN / C3AIRCROSS SH	1 DP GUARULHOS	PP7394-2/2025	CARRO	19/11/2025 às 12:06	56	R\$ 0,00	R\$ 0,00	R\$ 0,01	0	R\$ 0,00	R\$ 0,00	R\$ 0,01
54800	QTK 1A30	Eu / MMC OUTLANDER 2.0 HPE	1 DP GUARULHOS	QU0369-1/2025	CARRO	19/11/2025 às 12:00	56	R\$ 0,00	R\$ 0,00	R\$ 0,01	0	R\$ 0,00	R\$ 0,00	R\$ 0,01
54802	FPE 2H60	HONDA / CG150 PARTIDA	1 DP GUARULHOS	QT5692-1/2025	CARRO	19/11/2025 às 12:16	56	R\$ 0,00	R\$ 0,00	R\$ 0,01	0	R\$ 0,00	R\$ 0,00	R\$ 0,01
54803	STE 8I13	HONDA/CG 160	1 DP GUARULHOS	QU5531-1/2025	CARRO	19/11/2025 às 12:19	56	R\$ 0,00	R\$ 0,00	R\$ 0,01	0	R\$ 0,00	R\$ 0,00	R\$ 0,01
54804	STX 7J85	HONDA / XRE 190 SE	09 DP GUARULHOS	QJ2534-1/2025	MOTO	19/11/2025 às 12:23	56	R\$ 0,00	R\$ 0,00	R\$ 0,01	0	R\$ 0,00	R\$ 0,00	R\$ 0,01
54805	TLM 0C97	HONDA / CB300F TWISTER ABS	09 DP GUARULHOS	NZ0434-2/2025	MOTO	19/11/2025 às 12:30	56	R\$ 0,00	R\$ 0,00	R\$ 0,01	0	R\$ 0,00	R\$ 0,00	R\$ 0,01
54806	FRP 4I70	HONDA / CG 125 VENTILADOR ES	09 DP GUARULHOS	QP7512-1/2025	MOTO	19/11/2025 às 12:30	56	R\$ 0,00	R\$ 0,00	R\$ 0,01	0	R\$ 0,00	R\$ 0,00	R\$ 0,01
54807	BRJ 8J18	GM / MONZA SL	09 DP GUARULHOS	ON2297-1/2025	CARRO	19/11/2025 às 12:34	56	R\$ 0,00	R\$ 0,00	R\$ 0,01	0	R\$ 0,00	R\$ 0,00	R\$ 0,01
54808	VSP-2217	MOTOR	09 DP GUARULHOS	221712025	PEÇAS	19/11/2025 às 12:30	56	R\$ 0,00	R\$ 0,00	R\$ 0,01	0	R\$ 0,00	R\$ 0,00	R\$ 0,01
54809	VSP-0410	MOTOR DE MOTO	09 DP GUARULHOS	GR0410-1/2025	PEÇAS	19/11/2025 às 12:34	56	R\$ 0,00	R\$ 0,00	R\$ 0,01	0	R\$ 0,00	R\$ 0,00	R\$ 0,01
54810	VSP-2971	CAMBIO	09 DP GUARULHOS	ON2297-1/202509	PEÇAS	19/11/2025 às 12:35	56	R\$ 0,00	R\$ 0,00	R\$ 0,01	0	R\$ 0,00	R\$ 0,00	R\$ 0,01
54811	EJY 6I73	IVECO / DAILY35S14 CS	09 DP GUARULHOS	QX5526-1/2025	CAMINHÃO	19/11/2025 às 12:35	56	R\$ 0,00	R\$ 0,00	R\$ 0,01	0	R\$ 0,00	R\$ 0,00	R\$ 0,01
54812	CXL-5009	GM / CORSA SUPER	07 DP GUARULHOS	QX4197-1/2025	CARRO	21/11/2025 às 22:20	54	R\$ 0,00	R\$ 0,00	R\$ 0,01	0	R\$ 0,00	R\$ 0,00	R\$ 0,01
54813	BVB-9051	VW / GOL 1000I	DP ARUJA	QF1110-1/2025	CARRO	21/11/2025 às 22:26	54	R\$ 0,00	R\$ 0,00	R\$ 0,01	0	R\$ 0,00	R\$ 0,00	R\$ 0,01
54814	CAX 1A22	VW / VIAGEM	DP ARUJA	QL1415-2/2025	CARRO	21/11/2025 às 22:30	54	R\$ 0,00	R\$ 0,00	R\$ 0,01	0	R\$ 0,00	R\$ 0,00	R\$ 0,01
54816	PZT 1A55	PEUGEOT / 208 ACTIVE MT	DP ARUJA	QG2535-1/2025	CARRO	21/11/2025 às 22:39	54	R\$ 0,00	R\$ 0,00	R\$ 0,01	0	R\$ 0,00	R\$ 0,00	R\$ 0,01
54818	FPK 7B49	CHEV / PRISMA 1.4MT LTZ	4 DP GUARULHOS	QS1311-1/2025	CARRO	26/11/2025 às 14:12	49	R\$ 0,00	R\$ 0,00	R\$ 0,01	0	R\$ 0,00	R\$ 0,00	R\$ 0,01
54819	BIA-0743	GM / CORSA WIND	4 DP GUARULHOS	QN9070-1/2025	CARRO	26/11/2025 às 14:16	49	R\$ 0,00	R\$ 0,00	R\$ 0,01	0	R\$ 0,00	R\$ 0,00	R\$ 0,01
54820	DFX 8D86	GM / CORSA MILENIUM	4 DP GUARULHOS	RD4472-1/2025	CARRO	26/11/2025 às 14:18	49	R\$ 0,00	R\$ 0,00	R\$ 0,01	0	R\$ 0,00	R\$ 0,00	R\$ 0,01
54822	OWL-8951	HONDA / CG 125 VENTILADOR KS	4 DP GUARULHOS	QQ1829-2/2025	MOTO	26/11/2025 às 14:30	49	R\$ 0,00	R\$ 0,00	R\$ 0,01	0	R\$ 0,00	R\$ 0,00	R\$ 0,01
54823	OWQ-4044	FORD / FIESTA SEDAN 1.6 FLEX	1DP GUARULHOS	RA6177-1/2025	CARRO	27/11/2025 às 14:12	48	R\$ 0,00	R\$ 0,00	R\$ 0,01	0	R\$ 0,00	R\$ 0,00	R\$ 0,01
54824	PAS 4F73	HYUNDAI / HB20S 1.6A PREM	1 DP GUARULHOS	RF8108-1/2025	CARRO	27/11/2025 às 14:16	48	R\$ 0,00	R\$ 0,00	R\$ 0,01	0	R\$ 0,00	R\$ 0,00	R\$ 0,01
54825	PZN-2818	RENAULT / SANDERO EXPR 10	2 DP GUARULHOS	NL3870/2025	CARRO	27/11/2025 às 20:51	48	R\$ 0,00	R\$ 0,00	R\$ 0,01	0	R\$ 0,00	R\$ 0,00	R\$ 0,01
54826	ASR 5H69	RENAULT / SANDERO AUT1016V	2 DP GUARULHOS	QB5867-2/2025	CARRO	27/11/2025 às 20:53	48	R\$ 0,00	R\$ 0,00	R\$ 0,01	0	R\$ 0,00	R\$ 0,00	R\$ 0,01
54827	RPY 5A05	HONDA / CB300F TWISTER CBS	2 DP GUARULHOS	PQ6262-1/2025	MOTO	27/11/2025 às 20:58	48	R\$ 0,00	R\$ 0,00	R\$ 0,01	0	R\$ 0,00	R\$ 0,00	R\$ 0,01
54828	FOG 7E51	YAMAHA / FZ25 FAZER	7 DP GUARULHOS	QP2254/2025	MOTO	27/11/2025 às 21:03	48	R\$ 0,00	R\$ 0,00	R\$ 0,01	0	R\$ 0,00	R\$ 0,00	R\$ 0,01
54829	TKW 9G08	YBR150	7 DP GUARULHOS	RD4428-2/2025	MOTO	27/11/2025 às 21:05	48	R\$ 0,00	R\$ 0,00	R\$ 0,01	0	R\$ 0,00	R\$ 0,00	R\$ 0,01

54830	DDD-6359	FORD / FIESTA GL	7DP GUARULHOS	RJ6577-2/2025	CARRO	27/11/2025 às 21:03	48	R\$ 0,00	R\$ 0,00	R\$ 0,01	0	R\$ 0,00	R\$ 0,00	R\$ 0,01
54831	BFA 3H65	VW / GOL CL MES	7 DP GUARULHOS	RB1235-1/2025	CARRO	27/11/2025 às 21:08	48	R\$ 0,00	R\$ 0,00	R\$ 0,01	0	R\$ 0,00	R\$ 0,00	R\$ 0,01
54832	CLL-2830	FORD / COURIER CLX	7DP GUARULHOS	RJ6577-1/2025	CARRO	27/11/2025 às 21:10	48	R\$ 0,00	R\$ 0,00	R\$ 0,01	0	R\$ 0,00	R\$ 0,00	R\$ 0,01
54833	FBQ 2J18	VW / GOL 1.0	8 DP GUARULHOS	RK4718-1/2025	CARRO	28/11/2025 às 14:50	47	R\$ 0,00	R\$ 0,00	R\$ 0,01	0	R\$ 0,00	R\$ 0,00	R\$ 0,01
54834	AXM-0531	FIAT / UNO MILLE WAY ECON	8 DP GUARULHOS	PR4785-1/2025	CARRO	28/11/2025 às 14:50	47	R\$ 0,00	R\$ 0,00	R\$ 0,01	0	R\$ 0,00	R\$ 0,00	R\$ 0,01
54835	VSP-9368	HONDA / CG	DP ARUJA	RA9368-1/2025	MOTO	28/11/2025 às 14:54	47	R\$ 0,00	R\$ 0,00	R\$ 0,01	0	R\$ 0,00	R\$ 0,00	R\$ 0,01
54836	SUD 8F03	HONDA / CG 160 VENTILADOR	DP ARUJA	936812025	MOTO	28/11/2025 às 15:00	47	R\$ 0,00	R\$ 0,00	R\$ 0,01	0	R\$ 0,00	R\$ 0,00	R\$ 0,01
54837	ELL-0375	HYUNDAI / I30 2.0	6 DP GUARULHOS	LV8819-15/2024	CARRO	28/11/2025 às 15:00	47	R\$ 0,00	R\$ 0,00	R\$ 0,01	0	R\$ 0,00	R\$ 0,00	R\$ 0,01
54952	VSP-4466	PCX		QP4466-1/2025	MOTO	13/11/2025 às 20:37	62	R\$ 0,00	R\$ 0,00	R\$ 0,01	0	R\$ 0,00	R\$ 0,00	R\$ 0,01
54974	VSP-9114	PCX		QZ9114-1/2025	MOTO	28/11/2025 às 13:30	47	R\$ 0,00	R\$ 0,00	R\$ 0,01	0	R\$ 0,00	R\$ 0,00	R\$ 0,01
55275	GJU 9B05	HONDA / HR-V TOURING	1 DP GUARULHOS	JM4368-4/2025	CARRO	09/12/2025 às 15:15	36	R\$ 0,00	R\$ 0,00	R\$ 0,01	0	R\$ 0,00	R\$ 0,00	R\$ 0,01
55276	FPW 6B83	HYUNDAI / CRETALTA PLTINUM	1 DP GUARULHOS	RR5895-1/2025	CARRO	09/12/2025 às 15:15	36	R\$ 0,00	R\$ 0,00	R\$ 0,01	0	R\$ 0,00	R\$ 0,00	R\$ 0,01
55277	SYL 9D13	TOYOTA / COROLLA XEI 20	1DP GUARULHOS	RR9498-1/2025	CARRO	09/12/2025 às 15:15	36	R\$ 0,00	R\$ 0,00	R\$ 0,01	0	R\$ 0,00	R\$ 0,00	R\$ 0,01
55278	FXT-6156	FORD / FIESTA HA 1.6L SEAB	1 DP GUARULHOS	RR9498-1/20251	CARRO	09/12/2025 às 15:15	36	R\$ 0,00	R\$ 0,00	R\$ 0,01	0	R\$ 0,00	R\$ 0,00	R\$ 0,01
55280	VSP-9662	FAZER	1 DP GUARULHOS	RN9662-1/2025	MOTO	09/12/2025 às 15:15	36	R\$ 0,00	R\$ 0,00	R\$ 0,01	0	R\$ 0,00	R\$ 0,00	R\$ 0,01
55281	FDQ 3G42	HONDA / CG 125 CARGO KS	1DP GUARULHOS	RZ0417-1/2025	MOTO	09/12/2025 às 15:15	36	R\$ 0,00	R\$ 0,00	R\$ 0,01	0	R\$ 0,00	R\$ 0,00	R\$ 0,01
55285	DZY 6B37	FIAT / SIENA 1.4 TETRAFUEL	1 DP GUARULHOS	RY2816-1/2025	CARRO	09/12/2025 às 15:15	36	R\$ 0,00	R\$ 0,00	R\$ 0,01	0	R\$ 0,00	R\$ 0,00	R\$ 0,01
55286	DRS 7H08	GM / CORSA SEDAN MAXX	1 DP GUARULHOS	JM4955-4/2025	CARRO	09/12/2025 às 21:00	36	R\$ 0,00	R\$ 0,00	R\$ 0,01	0	R\$ 0,00	R\$ 0,00	R\$ 0,01
55494	QXY 0D38	FIAT / FIORINO HD WK E		RZ7531/2025	CARRO	10/12/2025 às 16:19	35	R\$ 0,00	R\$ 0,00	R\$ 0,01	0	R\$ 0,00	R\$ 0,00	R\$ 0,01
55495	HGF 7B20	HYUNDAI / IX35 2.0	DP DISE	75312025	CARRO	10/12/2025 às 16:19	35	R\$ 0,00	R\$ 0,00	R\$ 0,01	0	R\$ 0,00	R\$ 0,00	R\$ 0,01
55498	BPS-2815	JTA / SUZUKI EN125 SIM	04 DP GUARULHOS	RY2762-1/2025	MOTO	11/12/2025 às 11:20	34	R\$ 0,00	R\$ 0,00	R\$ 0,01	0	R\$ 0,00	R\$ 0,00	R\$ 0,01
55499	VSP-1087	ADV/150	04 DP GUARULHOS	RN1087-1/2025	MOTO	11/12/2025 às 11:20	34	R\$ 0,00	R\$ 0,00	R\$ 0,01	0	R\$ 0,00	R\$ 0,00	R\$ 0,01
55501	CMR-5107	SPRINTER	04 DP GUARULHOS	RB6028-2/2025	CAMINHÃO	11/12/2025 às 11:20	34	R\$ 0,00	R\$ 0,00	R\$ 0,01	0	R\$ 0,00	R\$ 0,00	R\$ 0,01
55503	EYV 1C44	FIAT / PALIO WKADVEN DUAL	04 DP GUARULHOS	RKO141-1/2025	CARRO	11/12/2025 às 11:20	34	R\$ 0,00	R\$ 0,00	R\$ 0,01	0	R\$ 0,00	R\$ 0,00	R\$ 0,01
55504	BOU-5371	GM / MONZA GLS	04 DP GUARULHOS	RZ2261-1/2025	CARRO	11/12/2025 às 15:02	34	R\$ 0,00	R\$ 0,00	R\$ 0,01	0	R\$ 0,00	R\$ 0,00	R\$ 0,01
55506	VSP-7940	FORD / KA	04 DP GUARULHOS	RR7940-1/2025	CARRO	11/12/2025 às 15:00	34	R\$ 0,00	R\$ 0,00	R\$ 0,01	0	R\$ 0,00	R\$ 0,00	R\$ 0,01
55507	VSP-6272	BMW	04 DP GUARULHOS	RN6272-1/2025	MOTO	11/12/2025 às 15:08	34	R\$ 0,00	R\$ 0,00	R\$ 0,01	0	R\$ 0,00	R\$ 0,00	R\$ 0,01
55812	GIX 1J54	FIAT / ARGO DRIVE 1.0		SE9885-1/2025	CARRO	12/12/2025 às 15:00	33	R\$ 0,00	R\$ 0,00	R\$ 0,01	0	R\$ 0,00	R\$ 0,00	R\$ 0,01
56236	EGS 0H84	RENAULT / LOGAN EXP 16		SE0010-1/2025	CARRO	18/12/2025 às 15:00	27	R\$ 0,00	R\$ 0,00	R\$ 0,01	0	R\$ 0,00	R\$ 0,00	R\$ 0,01
56237	ELY 5J86	YAMAHA/LANDER		SE9255-1/2025	CARRO	18/12/2025 às 15:00	27	R\$ 0,00	R\$ 0,00	R\$ 0,01	0	R\$ 0,00	R\$ 0,00	R\$ 0,01
56238	CSX 2B45	FORD / FIESTA GL CLASS		RK6800-1/2025	CARRO	18/12/2025 às 15:00	27	R\$ 0,00	R\$ 0,00	R\$ 0,01	0	R\$ 0,00	R\$ 0,00	R\$ 0,01
56311	TBC 1G26	RENAULT / KWID ZEN 2	1 DP GUARULHOS	SH2976-1/2025	CARRO	19/12/2025 às 07:00	26	R\$ 0,00	R\$ 0,00	R\$ 0,01	0	R\$ 0,00	R\$ 0,00	R\$ 0,01
56312	TAPETE 2E75	PEUGEOT / 2008 ALLURE PK	1 DP GUARULHOS	LM8133-2/2025	CARRO	19/12/2025 às 07:00	26	R\$ 0,00	R\$ 0,00	R\$ 0,01	0	R\$ 0,00	R\$ 0,00	R\$ 0,01
56313	AJA 5I83	FIAT / PALIO 1.0	1 DP GUARULHOS	SN8493-1/2025	CARRO	19/12/2025 às 07:00	26	R\$ 0,00	R\$ 0,00	R\$ 0,01	0	R\$ 0,00	R\$ 0,00	R\$ 0,01
56314	VSP 7538	SAARA	4 DP GUARULHOS	SY7538-1/2025	MOTO	29/12/2025 às 07:00	16	R\$ 0,00	R\$ 0,00	R\$ 0,01	0	R\$ 0,00	R\$ 0,00	R\$ 0,01
56315	VSP 9698	TITAN 160	4 DP GUARULHOS	SX9698/2025	MOTO	29/12/2025 às 07:00	16	R\$ 0,00	R\$ 0,00	R\$ 0,01	0	R\$ 0,00	R\$ 0,00	R\$ 0,01
56316	VSP 9697	TORCEDOR	4 DP GUARULHOS	2/SX9698/2025	MOTO	29/12/2025 às 07:00	16	R\$ 0,00	R\$ 0,00	R\$ 0,01	0	R\$ 0,00	R\$ 0,00	R\$ 0,01
56317	QSX 0E85	SAARA	4 DP GUARULHOS	SS7257/2025	CARRO	29/12/2025 às 07:00	16	R\$ 0,00	R\$ 0,00	R\$ 0,01	0	R\$ 0,00	R\$ 0,00	R\$ 0,01
56318	VSP 2398	HONDA NC 700X	4 DP GUARULHOS	SR2398/2025	MOTO	29/12/2025 às 07:00	16	R\$ 0,00	R\$ 0,00	R\$ 0,01	0	R\$ 0,00	R\$ 0,00	R\$ 0,01
56319	VSP 1790	WUYNG	4 DP GUARULHOS	SK1790-1/2025	MOTO	29/12/2025 às 07:00	16	R\$ 0,00	R\$ 0,00	R\$ 0,01	0	R\$ 0,00	R\$ 0,00	R\$ 0,01
56320	FGX 6262	CHEVROLET / CRUZE LT NB	4 DP GUARULHOS	TA2267-1/2025	CARRO	30/12/2025 às 07:00	15	R\$ 0,00	R\$ 0,00	R\$ 0,01	0	R\$ 0,00	R\$ 0,00	R\$ 0,01
56321	FIV 6J93	VW / VOYAGE MPI	4 DP GUARULHOS	SPO817-1/2025	CARRO	22/12/2025 às 07:00	23	R\$ 0,00	R\$ 0,00	R\$ 0,01	0	R\$ 0,00	R\$ 0,00	R\$ 0,01
56322	FTU 5436	HONDA / CG150 VENTILADOR ESDI	4 DP GUARULHOS	SJ5986-1/2025	MOTO	19/12/2025 às 07:00	26	R\$ 0,00	R\$ 0,00	R\$ 0,01	0	R\$ 0,00	R\$ 0,00	R\$ 0,01
56323	TJB 2B37	HONDA 160	4 DP GUARULHOS	SL0810-1/2025	MOTO	19/12/2025 às 07:00	26	R\$ 0,00	R\$ 0,00	R\$ 0,01	0	R\$ 0,00	R\$ 0,00	R\$ 0,01
56324	TLR 0C83	HONDA / CG 160 TITAN	4 DP GUARULHOS	SK7258-1/2025	MOTO	19/12/2025 às 07:00	26	R\$ 0,00	R\$ 0,00	R\$ 0,01	0	R\$ 0,00	R\$ 0,00	R\$ 0,01
56325	FVO 4C76	YAMAHA / CROSSER S ABS	4 DP GUARULHOS	SE1959-1/2025	MOTO	19/12/2025 às 07:00	26	R\$ 0,00	R\$ 0,00	R\$ 0,01	0	R\$ 0,00	R\$ 0,00	R\$ 0,01
56326	NLE 8B47	HONDA / CITY LX FLEX	2 DP GUARULHOS	SK2966-1/2025	CARRO	24/12/2025 às 07:00	21	R\$ 0,00	R\$ 0,00	R\$ 0,01	0	R\$ 0,00	R\$ 0,00	R\$ 0,01
56327	ELA 0E86	FIAT / MOBI LIKE	2 DP GUARULHOS	HN1454-3/2025	CARRO	24/12/2025 às 07:00	21	R\$ 0,00	R\$ 0,00	R\$ 0,01	0	R\$ 0,00	R\$ 0,00	R\$ 0,01
56328	QIA 0H51	CHEVROLET / ONIX 1.0MT LS	7 DP GUARULHOS	2/ SF9885-1/2025	CARRO	17/12/2025 às 07:00	28	R\$ 0,00	R\$ 0,00	R\$ 0,01	0	R\$ 0,00	R\$ 0,00	R\$ 0,01
56350	NMG 8F02	RENAULT / LOGAN EXP 1016V	02 DP GUARULHOS	JM4955-24/2025	CARRO	03/12/2025 às 14:50	42	R\$ 0,00	R\$ 0,00	R\$ 0,01	0	R\$ 0,00	R\$ 0,00	R\$ 0,01
56351	VSP-8525	YAMAHA/LANDER	02 DP GUARULHOS	QS8525-1/2025	MOTO	03/12/2025 às 14:40	42	R\$ 0,00	R\$ 0,00	R\$ 0,01	0	R\$ 0,00	R\$ 0,00	R\$ 0,01
56386	VSP-5852	HONDA / CG 160 VENTILADOR	6 DP GUARULHOS	SW5852-1/2025	MOTO	07/01/2026 às 17:00	7	R\$ 0,00	R\$ 0,00	R\$ 0,01	0	R\$ 0,00	R\$ 0,00	R\$ 0,01
56387	GRL 4C76	HONDA / CG 125 TITAN	06 DP GUARULHOS	TB4377-1/2025	MOTO	07/01/2026 às 17:13	7	R\$ 0,00	R\$ 0,00	R\$ 0,01	0	R\$ 0,00	R\$ 0,00	R\$ 0,01
56388	QWX 8J21	CHEV / ONIX JOY	06 DP GUARULHOS	KB3843-2/2025	CARRO	07/01/2026 às 17:20	7	R\$ 0,00	R\$ 0,00	R\$ 0,01	0	R\$ 0,00	R\$ 0,00	R\$ 0,01
56389	DAU-8483	FIAT / FIORINO IE	04 DP GUARULHOS	ST1069-1/2025	CARRO	07/01/2026 às 17:20	7	R\$ 0,00	R\$ 0,00	R\$ 0,01	0	R\$ 0,00	R\$ 0,00	R\$ 0,01

56390	DZQ 4F89	HONDA / NXR150 BROS ESD	04 DP GUARULHOS	AD0950-1/2026	MOTO	07/01/2026 às 17:20	7	R\$ 0,00	R\$ 0,00	R\$ 0,01	0	R\$ 0,00	R\$ 0,00	R\$ 0,01
56536	ZZZ-1171	HILUX		AF1177-1/2026	CARRO	07/01/2026 às 13:54	7	R\$ 0,00	R\$ 0,00	R\$ 0,01	0	R\$ 0,00	R\$ 0,00	R\$ 0,01
56537	BOQ-0939	BICICLETA		QFO0939-1/2026	BICICLETA	07/01/2026 às 14:06	7	R\$ 0,00	R\$ 0,00	R\$ 0,01	0	R\$ 0,00	R\$ 0,00	R\$ 0,01
56541	STX 2F21	YAMAHA / YBR125i FACTOR ED		NU0451-5/2025	MOTO	07/01/2026 às 14:13	7	R\$ 0,00	R\$ 0,00	R\$ 0,01	0	R\$ 0,00	R\$ 0,00	R\$ 0,01
56542	TKM 1J72	HONDA 160		TB8836-1/2025	MOTO	07/01/2026 às 14:21	7	R\$ 0,00	R\$ 0,00	R\$ 0,01	0	R\$ 0,00	R\$ 0,00	R\$ 0,01
56543	ZZZ-5187	HONDA		TC5187-1/2025	MOTO	07/01/2026 às 14:29	7	R\$ 0,00	R\$ 0,00	R\$ 0,01	0	R\$ 0,00	R\$ 0,00	R\$ 0,01
56544	ZZZ-2976	YAMAHA		SK2976-2/2025	MOTO	07/01/2026 às 14:36	7	R\$ 0,00	R\$ 0,00	R\$ 0,01	0	R\$ 0,00	R\$ 0,00	R\$ 0,01
56545	GBS 7D87	HONDA / PCX 150		AF8381-2/2026	MOTO	07/01/2026 às 14:53	7	R\$ 0,00	R\$ 0,00	R\$ 0,01	0	R\$ 0,00	R\$ 0,00	R\$ 0,01
56547	EMF 3E40	RENAULT / SANDERO EXP 16		TB9203-1/2025	CARRO	07/01/2026 às 14:58	7	R\$ 0,00	R\$ 0,00	R\$ 0,01	0	R\$ 0,00	R\$ 0,00	R\$ 0,01
56548	ZZZ-2476	HB20		OL2476-4/2025	CARRO	07/01/2026 às 15:05	7	R\$ 0,00	R\$ 0,00	R\$ 0,01	0	R\$ 0,00	R\$ 0,00	R\$ 0,01
56550	DDT 6C58	VW / GOL 16V PLUS		TB7744-1/2025	CARRO	07/01/2026 às 17:06	7	R\$ 0,00	R\$ 0,00	R\$ 0,01	0	R\$ 0,00	R\$ 0,00	R\$ 0,01
56551	EAF 4C08	CHEVROLET / CLASSIC LS		SU0009-1/2025	CARRO	07/01/2026 às 17:14	7	R\$ 0,00	R\$ 0,00	R\$ 0,01	0	R\$ 0,00	R\$ 0,00	R\$ 0,01
56552	ZZZ-8381	CORSA		AF8381-2/2026/1	CARRO	07/01/2026 às 17:19	7	R\$ 0,00	R\$ 0,00	R\$ 0,01	0	R\$ 0,00	R\$ 0,00	R\$ 0,01

TOTAL DE VEÍCULOS: 2653



NEUZA A DA SILVEIRA
GUARULHOS / SP - NAZARE PAULISTA
EST VICINAL TUNEL DAS AGUAS CLARAS, O BAIRRO DO ITINGA, NAZARE PAULISTA / SP
19.963.881/0011-46

RELATÓRIO VEÍCULOS POR PERÍODO
01/04/2023 até 13/01/2026

SITUAÇÃO	PLACA	VEÍCULO	CHASSI	RENAVAM	SOLICITAÇÃO	Nº BOLETIM	VISTORIA	ENTRADA	SAÍDA	DIÁRIA
Liberado	AKU 7H80	FORD / FIESTA	9BFZF10B738089039		BLOCO B	B.O 8137-1/2023	0	16/05/2023 às 18:45	29/11/2023 às 16:28	MOTO
Liberado	QPW-5696	VW / GOL 1.0L MC4	9BWAG45U0KT095430		POLICIA CIVIL GUARULHOS	B.O EM4876-1/2023	0	03/04/2023 às 17:30	16/02/2024 às 10:39	MOTO
Liberado	EJF-1532	FIAT / SIENA FIRE FLEX	8AP17206LA2035432		BLOCO B	HE0092-2/2023	27407	12/07/2023 às 14:00	08/11/2024 às 15:00	CARRO
Liberado	ADG 1500	YAMAHA/FZ25 FAZER	9C6RG5020N0013516		CENTRAL	AA0658-1/22	30258	12/07/2023 às 13:30	25/04/2025 às 10:00	MOTO
Liberado	CUB 6E55	TRIUMPH / TIGER 900 RALLY	97NE63DF2MMAD7611		CENTRAL	BO IN2377-1 2023	33323	13/07/2023 às 16:30	09/08/2023 às 09:55	MOTO
Liberado	EOQ 8943	HONDA / LEAD 110	9C2JF2500AR207486		CENTRAL	IM.3423-1 23	33329	13/07/2023 às 16:30	27/02/2024 às 16:56	MOTO
Liberado	PWW 7220	FORD / KA SE 1.0 HA	9BFZH55L4G8307124		BLOCO A	JE 2205 23	33336	13/07/2023 às 16:30	07/12/2023 às 10:06	CARRO
Liberado	DAV 0B33	FORD / KA GL IMAGE	9BFBDZGDA1B749994		BLOCO A	JE 2205-1 23	33337	13/07/2023 às 16:30	12/12/2023 às 10:40	CARRO
Liberado	JHI 3H17	VW / SPACEFOX	8AWPB05Z38A007006		BLOCO A	IX 0448-23	33335	14/07/2023 às 16:30		CARRO
Liberado	CPW-9294	FORD / RANGER XLT	1FTCR10X7VTA82868		CENTRAL	JE6275-1/2023	27424	15/07/2023 às 10:20	25/02/2025 às 06:30	CARRO
Liberado	QPB-8999	FIAT / ARGO DRIVE 1.0	9BD358A4NKVJ15069		BLOCO A	IO6342-1/23		17/07/2023 às 12:00	04/07/2024 às 14:00	CARRO
Liberado	FNS 1807	VW / FOX CL MBV	9BWAB45Z0J4005566		CENTRAL	B.O IH9141-1 23	30256	12/07/2023 às 13:00	30/06/2025 às 13:00	CARRO
Liberado	GJH 0F46	HONDA 160	9C2KC2200NR240814		CENTRAL	B.O KQ9136-2 2022	27412	13/07/2023 às 12:00	13/01/2026 às 08:55	MOTO
Liberado	BOS0775	FIAT UNO	9BUBR800SM1G04957		BLOCO B	GA1545-1 23	27403	12/07/2023 às 13:33	24/01/2025 às 09:00	CARRO
Liberado	QQR 0G78	CHEV / PRISMA 1.4MT LT	9BGK569V0KG326329		BLOCO A	IV5022-1/23	27432	19/07/2023 às 16:50	06/06/2025 às 10:00	CARRO
Liberado	DOB 0151	HONDA / NXR150 BROS KS	9C2KD03207R003689		CENTRAL	1325-12	27497	19/07/2023 às 08:00		MOTO
Liberado	DLO 3302	YAMAHA / YBR 125K	9C6KE044040039433		CENTRAL	2430/2011	27495	19/07/2023 às 08:00		MOTO
Liberado	DHB 3090	HONDA / CBX 250 TWISTER	9C2MC35002R028359		CENTRAL	4493-13	26489	19/07/2023 às 08:00		MOTO
Liberado	CJN 6078	H / HONDA CG 125 TITAN KS			CENTRAL	148-09	26497	19/07/2023 às 08:00		MOTO
Liberado	DRY 5834	JTA / SUZUKI INTRUDER 125	9CDNF41AJ7M021039		CENTRAL	7475/2010	27499	19/07/2023 às 08:00		MOTO
Liberado	DOX 6677	HONDA/CBX 250 TWISTER	9C2MC35005R043903		CENTRAL	478/2008	27493	19/07/2023 às 08:00		MOTO
Liberado	ECN 5074	YAMAHA / FAZER YS250	9C6KG017080074564		CENTRAL	2462/2010	27491	19/07/2023 às 08:00		MOTO
Liberado	DJK 5384	YAMAHA / XTZ 125E	9C6KE037030015834		CENTRAL	1898/2011	26500	19/07/2023 às 08:00		MOTO
Liberado	DXM 3728	HONDA / CG 150 TITAN ESD	9C2KC08208R022838		CENTRAL	2809/2008	26488	19/07/2023 às 08:00		MOTO
Liberado	DXK 0024	HONDA / HONDA/CBX 250 TWISTER	9C2MC35007R017999		CENTRAL	3349/2009	26490	19/07/2023 às 08:00		MOTO
Liberado	CGW 5321	HONDA / C100 BIZ	9C2HA070XWR027184		CENTRAL	564/2006	26492	19/07/2023 às 08:00		MOTO
Liberado	DXK 1940	HONDA / CG 150 TITAN KS	9C2KC08107R194276		CENTRAL	2383/2010	26499	19/07/2023 às 08:00		MOTO
Liberado	FQM 0G67	TOYOTA / YARIS HA PLS15CNT	9BRKC9F39N8136022		CENTRAL	JO 3068-1/2023	22911	22/07/2023 às 08:00	18/08/2023 às 14:47	CARRO
Liberado	JQV 8H76	HONDA / FIT LX	93HGD17407Z121307		BLOCO B	HW6125-1/2023	22912	22/07/2023 às 08:00	26/06/2024 às 10:00	CARRO
Liberado	DOE 4363	HONDA / CG 150 TITAN ES	9C2KC08505R810947		CENTRAL	2012/2005	22828	18/07/2023 às 09:30		MOTO
Liberado	KCC 4287	REB / CONTIN	CIC2093CIC		CENTRAL	2705/2012	33234	18/07/2023 às 09:30		CAMINHÃO
Liberado	DBB 8145	SR / GUERRA AG CS	9AA07133GAC095908		CENTRAL	5860/2016	33236	18/07/2023 às 09:30		CAMINHÃO
Liberado	JMH 8287	SCANIA / T112 H 4X2	9BSTH4X2Z03213479		CENTRAL	581/2021	16095	18/07/2023 às 09:30	15/10/2024 às 10:00	CAMINHÃO
Liberado	BYG 4954	SCANIA / SCANIA	15976		CENTRAL	581/2021 B	22804	18/07/2023 às 09:30	15/10/2024 às 10:00	CAMINHÃO
Liberado	EJY-3028	FIAT / DUCATO GUERRA MC 16	93W244K2392042383		BLOCO D	888/2018	31962	24/07/2023 às 09:00		VAN / CAMIONETE
Liberado	DBK 2773	M. / BENZ	8AC690311XA532584		CENTRAL	273/2011	16094	18/07/2023 às 09:30		CAMINHÃO
Liberado	FGU 6611	RENAULT / MASTER CC 2.5DCI	93YBDCUG6CJ897659		CENTRAL	31/2020	22802	18/07/2023 às 09:30		CAMINHÃO
Liberado	HEB 1226	VW / 31.260 E	9BWPB82U46R624286		CENTRAL	152/2018	16098	18/07/2023 às 09:30	22/03/2024 às 11:20	CAMINHÃO
Liberado	CYN 6130	FORD / CARGO 814	9BFV2UH6Y6YDB60793		CENTRAL	2713-1/2022	16099	18/07/2023 às 09:30	31/07/2024 às 10:00	CAMINHÃO
Liberado	AEQ-8399	SCANIA / T112 HS 4X2	9BSTH4X2ZK3233491		CENTRAL	5762/2016	31963	24/07/2023 às 09:00	17/04/2024 às 11:05	CAMINHÃO
Liberado	BXA-9481	FORD / FORD 11000	LA7QDT61322		CENTRAL	2657/2016	31965	24/07/2023 às 09:00		CAMINHÃO
Liberado	DAJ 1H28	VW / 8.150	9BWAD52R12R206448		CENTRAL	581 /2021 B	31969	24/07/2023 às 09:00	15/10/2024 às 10:00	CAMINHÃO
Liberado	IBX 8182	VOLVO / N 1020	9BWN10GA0EE604389		CENTRAL	2626/2013	33231	18/07/2023 às 09:30		CAMINHÃO
Liberado	EWU-8189	M.BENZ / ACCELO 1016	9BM979076CS002819		CENTRAL	602/2019	27261	25/07/2023 às 10:00		CAMINHÃO
Liberado	DMY-1292	M. BENZ / T15C	9BM9790166B449502		CENTRAL	385/2014	27259	25/07/2023 às 10:00		CAMINHÃO
Liberado	CPJ 9214	M.B. / M. BENZ LA 1113	34403212512313		CENTRAL	2266/2018	27264	25/07/2023 às 14:00		CAMINHÃO
Liberado	CPH-6221	GM / TRAFIC	8A1TA1CZZW5006364		CENTRAL	2724-1/2021	27270	25/07/2023 às 14:00		VAN / CAMIONETE
Liberado	DAL-8721	RENAULT / TRAFIC	8A1T31NZL1L165686		CENTRAL	3312/2020 A	27271	25/07/2023 às 14:00		VAN / CAMIONETE
Liberado	CNI 0949	VW / 8.120	9BWAC52R84R417507		CENTRAL	581/2021 A	27274	25/07/2023 às 14:00		CAMINHÃO
Liberado	FFP 5D32	VW / NOVO GOL 1.6	9BWAB05U8DP105642		BLOCO A	JS1787/2023	27370	26/07/2023 às 17:30	06/05/2024 às 13:00	CARRO
Liberado	EVU 7B55	HONDA 160			CENTRAL	GP5514/23	34522	01/08/2023 às 15:20	23/07/2024 às 15:00	MOTO

Liberado	CLD-2198	FIAT / PALIO ED	9BD178016V0325875		BLOCO B	JW9751-1\23	34525	01/08/2023 às 15:20	17/10/2025 às 08:30	CARRO
Liberado	FMB-2464	CHEVROLET / ONIX 1.4AT LT	9BGKS48LOEG100024		CENTRAL	KD0755-1/2023	34547	05/08/2023 às 12:30	12/07/2024 às 10:00	CARRO
Liberado	ONP-1739	BMW / G650 GS	95V013505FZ597922		CENTRAL	JR8831-1/2023	34543	04/08/2023 às 15:40	19/09/2023 às 11:25	MOTO
Liberado	RIY 2H57	NISSAN / KICKS SENSE CVT	94DFCAP15NB100013		CENTRAL	JY5392-1/2023	34545	04/08/2023 às 15:40	17/04/2024 às 10:53	CARRO
Liberado	GCY-4690	HONDA / CG 160 FAN ESDI	9C2KC2200GR119139		CENTRAL	1109\2018	27285	07/08/2023 às 09:30		MOTO
Liberado	DYX-4656	HONDA / NXR150 BROS ESD	9C2KD03107R020618		CENTRAL	7461\2017	27286	07/08/2023 às 09:30		MOTO
Liberado	CDP-7702	HONDA / CB 300R	9C2NC4310AR087860		CENTRAL	225\2017	27287	07/08/2023 às 09:30		MOTO
Liberado	NOI-2607	HONDA / CBX 250 TWISTER	9C2MC35008R083552		CENTRAL	3571\2017 E	27294	07/08/2023 às 09:00		MOTO
Liberado	CDP-6827	HONDA / CG 125 FAN	9C2JC30708R627293		CENTRAL	3517\2017	27291	07/08/2023 às 08:00		MOTO
Liberado	DXL-9142	HONDA / CG 125 FAN	9C2JC30707R223709		CENTRAL	801\2018	27293	07/08/2023 às 09:00		MOTO
Liberado	FAY-1370	SHINERAY / XY	LXYXCJL03C0583898		CENTRAL	2356\2019	27295	07/08/2023 às 09:00		MOTO
Liberado	EXA 0103	HONDA / CB 300R	9C2NC4310BR039658		CENTRAL	1104\2022	31982	07/08/2023 às 11:00	14/11/2023 às 09:46	MOTO
Liberado	GJN 6D97	HONDA 160			CENTRAL	3497\2022	31981	07/08/2023 às 11:00		MOTO
Liberado	EOA-7385	HONDA / CG 125 FAN KS	9C2JC4110DR412101		CENTRAL	5646\2022	31979	07/08/2023 às 10:00		MOTO
Liberado	CSC 8D21	GM / ASTRA GLS	9BGTB08B0YB118781			4479\23		07/08/2023 às 13:27	09/08/2023 às 09:15	CARRO
Liberado	GHA 5B45	HONDA 160			CENTRAL	2759\2022	31977	08/07/2023 às 12:00	07/06/2024 às 15:00	MOTO
Liberado	BYV 0C89	HONDA / CG 150 TITAN KS	9C2KC08108R081944		CENTRAL	3550\2022	31975	07/08/2023 às 10:00		MOTO
Liberado	DFT-2360	HONDA / CG 160 START	9C2KC2500LR007657		CENTRAL	9128\2022	31974	07/08/2023 às 09:00		MOTO
Liberado	CMT-0912	YAMAHA / XT 225	9C64VW000W0008096		CENTRAL	4721\2022	31972	07/08/2023 às 09:00		MOTO
Liberado	DRY 5F82	HONDA / CG 125 FAN	9C2JC30706R852828		CENTRAL	4466\22	27299	07/08/2023 às 10:00		MOTO
Liberado	BPN-8464	GM / CORSA WIND	9BGSC08WTS667684		BLOCO C	9475\2022	31983	07/08/2023 às 13:00		CARRO
Liberado	BLE-1616	VW / GOL I	9BWZZZ377TT146007		BLOCO B	36\2022	31984	07/08/2023 às 13:00		CARRO
Liberado	CAX-9548	FIAT / UNO CS IE	9BD14600055522100		BLOCO E	260\22	31986	07/08/2023 às 12:00		CARRO
Liberado	BIG-6343	GM-KADETT	9BD146000N3870065		BLOCO B	900011\2019	34580	07/08/2023 às 15:00		CARRO
Liberado	DQR1122	HONDA / CIVIC LXS	*****08993		BLOCO B	5451\16	34581	07/08/2023 às 15:00	05/02/2024 às 13:49	CARRO
Liberado	MGU 4J09	FORD / KA FLEX	9BFZKS3A6AB170023		BLOCO C	7883\2022	31987	07/08/2023 às 12:00		CARRO
Liberado	CKK-9250	VW / GOL 1000I			CENTRAL	1542\2013	34582	07/08/2023 às 15:00	27/09/2023 às 12:34	CARRO
Liberado	CJV-7125	FIAT / PALIO EX	9BD178296W0746256		BLOCO C	2232\2022	31988	07/08/2023 às 12:00		CARRO
Liberado	EKO-0512	FIAT / PALIO ELX FLEX	9BD17144JA5579384		BLOCO C	7456\2022	31989	07/08/2023 às 13:00		CARRO
Liberado	CAX-5304	GM / MONZA SL	9BG5JK69ZGB043060		BLOCO C	420\2022	31993	07/08/2023 às 13:00		CARRO
Liberado	HNZ-7582	FIAT / PALIO FIRE ECONOMY	9BD17106LBS666873		BLOCO C	55\2022	31994	07/08/2023 às 13:00		CARRO
Liberado	EJM-9464	DAFRA / SPEED 150	95VCA1K289M048491		CENTRAL	6254\2022	34587	07/08/2023 às 16:00		MOTO
Liberado	DXM-3078	HONDA / CG 150 TITAN KS	9C2KC08108R089901		CENTRAL	6291\14	34586	07/08/2023 às 15:00		MOTO
Liberado	DLK-7599	HONDA / CG 125 FAN	9C2JC30705R053245		CENTRAL	6141\2022	34584	07/08/2023 às 17:00		MOTO
Liberado	DXM-5449	HONDA / CG 125 FAN	9C2JC30707R162753		CENTRAL	0038\2022	32000	07/08/2023 às 17:00	14/09/2023 às 14:09	MOTO
Liberado	EQE-9172	HONDA / XRE 300	9C2ND0910CR024798		CENTRAL	2599\2021	31997	07/08/2023 às 15:00		MOTO
Liberado	MPB-7057	FIAT / UNO ELECTRONIC	9BD14600055529638		BLOCO C	2491\23	34589	08/08/2023 às 08:30		CARRO
Liberado	CJC-2798	FIAT / PALIO WEEKEND	9BD178837V0325587		BLOCO C	1657\2020	34590	08/08/2023 às 08:30		CARRO
Liberado	AUX-8263	VW / GOL 1.0 GIV	9BWAA05W3CP088302		BLOCO C	1002\2022	34595	08/08/2023 às 08:30		CARRO
Liberado	HOI-4364	GM / CELTA 4P SPIRIT	9BGRX48F0BG190223		BLOCO C	701\2021	34596	08/08/2023 às 08:30		CARRO
Liberado	DZL-5939	HONDA / CB600F HORNET	9C2PC36007R003921		CENTRAL	3819\2015	34597	08/08/2023 às 09:00		MOTO
Liberado	FEG 6D83	FIAT / PALIO ATTRACTIV 1.0	9BD196271D2083428		CENTRAL	KD5952-1\23	34704	07/08/2023 às 16:20	27/09/2023 às 12:00	CARRO
Liberado	152-0000	HONDA 125			CENTRAL	3280\2016	34598	08/08/2023 às 09:00		MOTO
Liberado	EWG 6B26	HONDA 160			CENTRAL	6728\2022	31671	08/08/2023 às 13:00		MOTO
Liberado	HEN-8378	YAMAHA / XTZ 125E	9C6KE093070011073	900	CENTRAL	527\09	31655	08/08/2023 às 10:00		MOTO
Liberado	FUD-6490	HONDA / CG 125 FAN KS	9C2JC4110ER805315		CENTRAL	2042\2015	31679	08/08/2023 às 20:15		MOTO
Liberado	KPD 8E16	HONDA / CB600F HORNET	9C2PC4210DR000422		CENTRAL	KC9763-1\23	34707	08/08/2023 às 13:56	22/08/2023 às 16:00	MOTO
Liberado	347-0900	YAMAHA / FAZER			CENTRAL	KG3077\2023	34709	08/08/2023 às 13:50	30/01/2025 às 09:30	MOTO
Liberado	EXE 6D32	HONDA / CB 300R	9C2NC4310BR041890		CENTRAL	KG2247-1\2023	34711	08/08/2023 às 13:50	31/10/2023 às 15:00	MOTO
Liberado	JJB 4177	M.BENZ / 710			CENTRAL	KK4833-2\2023	KK4833-2\2023	08/08/2023 às 11:30	10/08/2023 às 08:45	CAMINHÃO
Liberado	NKL 3B81	SR/RANDON SR CA			CENTRAL	KK4833-2\2023	KK4833-2\2023	08/08/2023 às 11:30	10/08/2023 às 08:45	CAMINHÃO
Liberado	CVU-6971	VW / GOL SPECIAL			BLOCO C	766\19	31752	10/08/2023 às 08:10		CARRO
Liberado	CFS-1573	FIAT / PALIO EL	9BD1782377T0025790		BLOCO C	143\22	31502	10/08/2023 às 08:10		CARRO
Liberado	BYN-5746	FIAT / FIAT UNO SX	03112693		BLOCO C	3483\21	31754	10/08/2023 às 08:30		CARRO
Liberado	DCD 7A14	GM / CORSA WIND	9BGSC68Z01B174151		BLOCO C	3094\21	31755	10/08/2023 às 08:45		CARRO
Liberado	EKL-4379	GM / CELTA 4P LIFE	9BGR24810AG215997		BLOCO C	245\21	31756	10/08/2023 às 09:02		CARRO
Liberado	CYF-6959	FIAT / UNO MILLE EX	9BD158011Y4090245		BLOCO C	668\21	31757	10/08/2023 às 09:00		CARRO
Liberado	DCL-7841	HONDA / VT600C SHADOW	9C2PC21001R002501		CENTRAL	1051\21	31758	10/08/2023 às 09:30		MOTO

Liberado	DCL-9802	HONDA / CG 150 TITAN KS	9C2KC08104R004743		CENTRAL	2104\20	31761	10/08/2023 às 09:44		MOTO
Liberado	IXG-1870	HONDA / CG 125I FAN	9C2JC6900GR202328		CENTRAL	1969\20	31763	10/08/2023 às 10:45		MOTO
Liberado	FQF-2742	HONDA / CG150 FAN ESDI	9C2KC1680ER533130		CENTRAL	654\20	31765	10/08/2023 às 09:46		MOTO
Liberado	BZZ-1451	HONDA / CBX 250 TWISTER	9C2MC35008R066381		CENTRAL	4780\19	31766	10/08/2023 às 09:55		MOTO
Liberado	EFK-2598	HONDA / CG 150 FAN ESI	9C2KC1550AR041200		CENTRAL	7035\21	31767	10/08/2023 às 10:00		MOTO
Liberado	FHX-1579	YAMAHA / YBR125 FACTOR K1	9C6KE1950E0011753		CENTRAL	6248\19	31768	10/08/2023 às 10:15		MOTO
Liberado	QLB-2362	HONDA / XRE 300	9C2ND1110GR000178		CENTRAL	108\17	31769	10/08/2023 às 10:30		MOTO
Liberado	DLT-3687	HONDA / CG 150 TITAN KS	9C2KC08106R028284		CENTRAL	203\19	31771	10/08/2023 às 10:45		MOTO
Liberado	HIZ-4907	HONDA / CB 300R	9C2NC4310AR039804		CENTRAL	1651\19	31775	10/08/2023 às 10:49		MOTO
Liberado	BFX-2773	HONDA / CG 125	9C2JC1801JR106274		CENTRAL	851\2020	31507	10/08/2023 às 09:00		MOTO
Liberado	ESV-0681	HONDA / CG 125 CARGO KS	9C2JC4130BR500770		CENTRAL	3796\13	31509	10/08/2023 às 09:00		MOTO
Liberado	DWW-9156	HONDA / CBX 250 TWISTER	9C2MC35008R085932		CENTRAL	50\2017	31510	10/08/2023 às 09:00		MOTO
Liberado	JQK-4102	HONDA / CBX 250 TWISTER	9C2MC35003R133828		CENTRAL	8279\07	31514	10/08/2023 às 09:00		MOTO
Liberado	DNF-0259	YAMAHA / XTZ 125K	9C6KE038050017984		CENTRAL	1250\10	31515	10/08/2023 às 09:00		MOTO
Liberado	DXM-4235	HONDA / CG 125 FAN	9C2JC30708R065935		CENTRAL	2846\10	31518	10/08/2023 às 09:00		MOTO
Liberado	DXM-5419	YAMAHA / FAZER YS250	9C6KG017070054238		CENTRAL	2000\11	31521	10/08/2023 às 09:00		MOTO
Liberado	DLA-4730	HONDA / XRE 300 ABS	*****01547		CENTRAL	1093\2021	31696	10/08/2023 às 10:00	12/12/2023 às 16:09	MOTO
Liberado	EJQ-7634	YAMAHA FAZER	94J2XDCG88M032431		CENTRAL	2716\2019	31700	10/08/2023 às 18:00		MOTO
Liberado	DXM-3845	HONDA / CG 150 TITAN KS	9C2KC08108R070932		CENTRAL	9669\09		10/08/2023 às 09:00		MOTO
Liberado	EWV-2613	YAMAHA / FACTOR YBR125 ED	9C6KE1500C0055660		CENTRAL	2146\2019		10/08/2023 às 09:00		MOTO
Liberado	ECF-9626	HONDA / CG 125 FAN	9C2JC30708R613064		CENTRAL	3290\08		10/08/2023 às 09:00		MOTO
Liberado	DJV-1145	HONDA / CG 125 FAN	9C2JC30705R008310		CENTRAL	8220\2016	31695	10/08/2023 às 10:00		MOTO
Liberado	DND-9668	YAMAHA / YBR 125K	9C6KE092060056770		CENTRAL	3034\2016	31693	10/08/2023 às 10:00		MOTO
Liberado	EFL-5122	HONDA / CBX 250 TWISTER	9C2MC35008R105632		CENTRAL	1986-1\2017	31692	10/08/2023 às 10:00		MOTO
Liberado	EKJ-7957	HONDA / CG150 TITAN MIX EX	9C2KC1640AR037014		CENTRAL	2681\2020	31691	10/08/2023 às 10:00		MOTO
Liberado	FRT-0959	HONDA / CG 160 FAN ESDI	9C2KC2200HR501517		CENTRAL	7800\2018	31689	10/08/2023 às 10:00		MOTO
Liberado	BIF-3963	HONDA / CG 160 START	9C2KC2500KR031282		CENTRAL	2158\20	31688	10/08/2023 às 10:00		MOTO
Liberado	DZQ-7599	HONDA / CG 150 TITAN KS	9C2KC08108R199016	0900	CENTRAL	DZQ-1599	34602	10/08/2023 às 09:00		MOTO
Liberado	GIG-4096	TOYOTA / ETIOS SD XPLUS AT	9BRB29BT9L2251809		CENTRAL	KD1886-1\2023	34723	10/08/2023 às 16:22	18/08/2023 às 10:35	CARRO
Liberado	347-2222	CHEV/PRISMA 1.4MT LT			CENTRAL	KG4160-1\2023	34722	09/08/2023 às 16:25	12/07/2024 às 09:00	CARRO
Liberado	DSV 7E86	HONDA / XRE 300	9C2ND0910BR219468		CENTRAL	KH0273-2\2023	34718	09/08/2023 às 16:30	21/08/2025 às 09:30	MOTO
Liberado	DGR-9431	HONDA / CG 125 TITAN KSE	9C2JC30213R802012		CENTRAL	1210\21	31781	10/08/2023 às 13:50		MOTO
Liberado	EKI 0B40	HONDA / CG150 TITAN MIX KS	9C2KC1610AR000511		CENTRAL	2384-1\21	31782	10/08/2023 às 13:45		MOTO
Liberado	DRI 3D75	HONDA / CB250F TWISTER A S	9C2MC4430LR002030		CENTRAL	3530\21	31785	10/08/2023 às 14:00		MOTO
Liberado	DAB-7524	HONDA / CBX 200 STRADA	9C2MC27001R017511		CENTRAL	1591\16	31786	10/08/2023 às 14:05		MOTO
Liberado	GGP-2198	YAMAHA / YBR150 FACTOR ED	9C6RG3140J0008527		CENTRAL	2734\2021	31812	10/08/2023 às 14:00		MOTO
Liberado	DOU 2B70	HONDA / CG 150 TITAN ES	9C2KC08506R800283		CENTRAL	FC0233-2\2023	34730	10/08/2023 às 10:50	19/12/2023 às 11:40	MOTO
Liberado	DYP-0948	YAMAHA / YBR 125K	9C6KE092070116675		CENTRAL	2125\09		10/08/2023 às 09:00		MOTO
Liberado	BSZ 4A14	YAMAHA MT 03			CENTRAL	996\2022	31544	10/08/2023 às 09:00	28/11/2023 às 10:41	MOTO
Liberado	DUG-2560	HONDA / CG 160 START	9C2KC2500LR022670		CENTRAL	2560	34605	10/08/2023 às 09:00		MOTO
Liberado	JYM-7683	H / HONDA CG 125	CG125BR1518147		CENTRAL	1253\07	34606	10/08/2023 às 09:00		MOTO
Liberado	FGJ3A66	HONDA / CG 160 START	*****96341		CENTRAL	KH2732\23	34720	09/08/2023 às 12:00	28/04/2025 às 08:30	MOTO
Liberado	DRV-8609	YAMAHA / YBR 125E	9C6KE091060002285	00	CENTRAL	5664\2019	34608	10/08/2023 às 09:00		MOTO
Liberado	DXM-5943	HONDA / CG 150 JOB	9C2KC08307R006335		CENTRAL	5938\2019	31542	10/08/2023 às 09:00		MOTO
Liberado	FVQ 8F20	XRE300			CENTRAL	407\2021	31541	10/08/2023 às 09:00	12/09/2024 às 15:00	MOTO
Liberado	BWW-4535	HONDA / CG 160 FAN	9C2KC2200KR009850		CENTRAL	858\19	34611	10/08/2023 às 09:00		MOTO
Liberado	455-9866	HONDA BROZ 125			CENTRAL	1759\19	34612	10/08/2023 às 09:00		MOTO
Liberado	DFK-2549	HONDA / XRE 190	9C2MD4100LR001180		CENTRAL	238\2021 A	34613	10/08/2023 às 09:00		MOTO
Liberado	KZG 3G96	HONDA / CB600F HORNET	9C2PC42009R002849		CENTRAL	4175\23	34715	10/08/2023 às 10:00	05/12/2023 às 11:38	MOTO
Liberado	JSN-8970	HONDA / CG 125 CARGO KS	9C2JC41309R003018		CENTRAL	4112\2019	31801	10/08/2023 às 11:00		MOTO
Liberado	CTV-9412	H / HONDA CG 125	CG125BR1487727		CENTRAL	4668\2019	31802	10/08/2023 às 10:00		MOTO
Liberado	DZP-5663	DAFRA / SPEED 150	95VCA1E288M008387		CENTRAL	2233\18	31559	10/08/2023 às 09:00		MOTO
Liberado	BXR-6809	HONDA / CG 125 FAN KS	9C2JC4110BR715453		CENTRAL	5444\2019	31803	10/08/2023 às 11:00		MOTO
Liberado	LUW-7724	HONDA / CG 150 TITAN KS	9C2KC08107R004723		CENTRAL	6992\2019	31805	10/08/2023 às 17:00		MOTO
Liberado	BKX-3345	H / HONDA CG 125 TODAY	9C2JC1801RRR39304		CENTRAL	9001\16	31561	10/08/2023 às 09:00		MOTO
Liberado	JZX-3932	YAMAHA / XTZ 125E	9C6KE037050030224		CENTRAL	1582\19	34615	10/08/2023 às 09:00		MOTO
Liberado	EJN-1496	HONDA / CG 125 CARGO KS	9C2JC41309R004336		CENTRAL	1309\18	31804	10/08/2023 às 12:00		MOTO
Liberado	DTK-2709	HONDA / CBX 250 TWISTER	9C2MC35007R010062		CENTRAL	1229\18	31807	10/08/2023 às 14:00		MOTO

Liberado	DYL-1790	HONDA / CG 150 TITAN KS	9C2KC08107R141777	CENTRAL	2240/19	34617	10/08/2023 às 09:00	MOTO
Liberado	DXM-1800	HONDA/CG 125 FAN / HONDA/CG 125 FAN	9C2JC30708R042120	CENTRAL	116/11	31701	10/08/2023 às 15:59	MOTO
Liberado	EFF-2590	HONDA / CBX 250 TWISTER	9C2MC35008R095679	CENTRAL	3515/2019	31813	10/08/2023 às 14:00	MOTO
Liberado	ESP-0567	HONDA / XRE 190	9C2MD4100KR017254	CENTRAL	4741/2022	31815	10/08/2023 às 14:00	MOTO
Liberado	EHR-2043	HONDA CB-300	9BGKL48U0KB233698	CENTRAL	5306/19	34623	10/08/2023 às 09:00	MOTO
Liberado	VSP-0073	HONDA / PCX 150	9C2KF2200HR100793	CENTRAL	1427/22	31790	10/08/2023 às 14:18	MOTO
Liberado	CDV-7257	GM / CORSA ST	9BGST80N03B183625	BLOCO C	1226/19 A		10/08/2023 às 08:00	CARRO
Liberado	DRW-5089	HONDA / CG 125 FAN	9C2JC30706R865882	CENTRAL	2029/21	31793	10/08/2023 às 17:00	MOTO
Liberado	HXC-5703	HONDA / CBX 250 TWISTER	9C2MC35005R048150	CENTRAL	1585/19	31565	10/08/2023 às 09:00	MOTO
Liberado	EQS-9526	HONDA / LEAD 110	9C2JF2500AR206388	CENTRAL	684/21	31791	10/08/2023 às 15:00	MOTO
Liberado	DPH-5237	HONDA / CG 150 TITAN KS	9C2KC08106R929572	CENTRAL	9000/15	31564	10/08/2023 às 09:00	MOTO
Liberado	AIH-7098	HONDA / CG 125 TITAN	9C2JC2500XR109177	CENTRAL	1730/21	31796	10/08/2023 às 15:00	MOTO
Liberado	FTW-0706	CHEV / PRISMA 1.0MT LT	9BGKS69B0EG356071	BLOCO C	4450/17		10/08/2023 às 09:00	22/12/2023 às 11:34 CARRO
Liberado	DLJ-7365	YAMAHA / FAZER YS250	9CGKG017060006060	CENTRAL	1257/22	31797	10/08/2023 às 15:00	MOTO
Liberado	DFB-8969	HONDA / CG 125 TITAN KSE	9C2JC30212R536640	CENTRAL	2097/2021	31569	10/08/2023 às 09:00	MOTO
Liberado	CDP-8082	HONDA / CG 150 FAN ESI	9C2KC1670BR606689	CENTRAL	18/2012	31820	10/08/2023 às 15:00	MOTO
Liberado	ECS-6556	HONDA / CG 150 TITAN KS	9C2KC08108R241449	CENTRAL	1613/2018	31819	10/08/2023 às 14:00	MOTO
Liberado	GYU-2489	YAMAHA / YBR 125E	9CGKE0100Y0011942	CENTRAL	5694/07	31800	10/08/2023 às 10:00	MOTO
Liberado	DTN-7725	HONDA / BIZ 125 MAIS	9C2JA04307R001077	CENTRAL	1454/2019	34625	10/08/2023 às 09:00	MOTO
Liberado	EGY-6288	DAFRA / LASER 150	95VCS1J589M006892	CENTRAL	907/2019	34626	10/08/2023 às 09:00	MOTO
Liberado	DTO-8437	HONDA / CBX 250 TWISTER	9C2MC35007R035261	CENTRAL	209/08		10/08/2023 às 09:00	MOTO
Liberado	ESF-2241	HONDA / CG150 FAN ESDI	9C2KC1680BR503354	CENTRAL	136/2020	34627	10/08/2023 às 09:00	MOTO
Liberado	DZM-2893	HONDA / CB 300R	9C2NC4310AR010440	CENTRAL	3383/2015	31824	10/08/2023 às 11:00	MOTO
Liberado	DPH-5184	SUNDOWN / HUNTER 125 SE	94J2XECM56M009593	CENTRAL	285211		10/08/2023 às 09:00	MOTO
Liberado	DNC-6239	YAMAHA / YBR 125K	9CGKE044050093908	CENTRAL	1354/2021	34629	10/08/2023 às 09:00	MOTO
Liberado	NNK-9870	HONDA / CG 125 FAN	9C2JC30708R772676	CENTRAL	128/2020	34628	10/08/2023 às 09:00	MOTO
Liberado	CVQ-0470	YAMAHA / XTZ 125K	9CGKE038050020151	CENTRAL	2529/14		10/08/2023 às 09:00	MOTO
Liberado	346-3000	HONDA/CG 160 START		CENTRAL	266/2020	34630	10/08/2023 às 09:00	MOTO
Liberado	BYL-8508	JTA / SUZUKI EN125 YES	9CDNF41LJ8M138252	CENTRAL	5482-16	31827	10/08/2023 às 17:00	MOTO
Liberado	BTY-8740	H / HONDA CG 125 TODAY	9C2JC1801PRR03973	CENTRAL	625/14	31825	10/08/2023 às 16:00	MOTO
Liberado	FIV-1186	HONDA / CG 125 FAN KS	9C2JC4110DR800320	CENTRAL	2343/20	34631	10/08/2023 às 09:00	MOTO
Liberado	GAZ-5109	HONDA / CG 160 FAN ESDI	9C2KC2200HR021012	CENTRAL	8483/2020	34633	10/08/2023 às 09:00	MOTO
Liberado	DLH-5477	HONDA / C100 BIZ	9C2HA07005R803812	CENTRAL	169/21	31831	10/08/2023 às 10:00	MOTO
Liberado	DXK-2885	HONDA / CG 125 FAN	9C2JC30707R134571	CENTRAL	3471/2012	31829	10/08/2023 às 17:00	MOTO
Liberado	EBJ-7694	RENAULT / LOGAN EXP 16	93YLSR1TH8J980911	BLOCO C	2013/22	34635	11/08/2023 às 12:40	CARRO
Liberado	FBE-0680	HONDA / CG 150 TITAN ESD	9C2KC1650FR505540	CENTRAL	2028/20	31795	10/08/2023 às 15:10	MOTO
Liberado	CUH-6820	TOYOTA / COROLLA XRS20FLEX	9BRBD3HE9K0423119	CENTRAL	9059/23	27304	16/08/2023 às 18:20	17/04/2024 às 10:59 CARRO
Liberado	DHA 8C43	HONDA / CG 125 TITAN KS	9C2JC30104R808386	CENTRAL	9569/2023	27305	16/08/2023 às 18:30	08/02/2024 às 11:49 MOTO
Liberado	FAM9008	CHEVROLET / CLASSIC LS	*****32865	BLOCO B	3366-3/2023	34721	16/08/2023 às 18:30	26/02/2025 às 11:00 CARRO
Liberado	DZX-7397	FIAT / DOBLO CARGO FLEX	9BD22315582012337	BLOCO C	3899/16	31851	14/08/2023 às 08:30	CARRO
Liberado	CAG-8881	FIAT / UNO ELETRONIC	9BD1460005S490875	BLOCO E	6518/16	31852	14/08/2023 às 08:30	CARRO
Liberado	CMW7623	FIAT / PALIO EDX	9BD178226W0685243	BLOCO C	98/20	31853	14/08/2023 às 08:30	CARRO
Liberado	GBZ 1J24	VW NIVUS	9BM979026MB230074	CENTRAL	KT7247-1/2023	34681	17/08/2023 às 13:00	20/02/2024 às 13:43 CARRO
Liberado	BOH 5B80	FIAT / UNO ELETRONIC	9BD146000R5151178	BLOCO C	1262/22 B	31854	14/08/2023 às 08:30	CARRO
Liberado	CYB-8438	VW / GOL 1.0 PLUS	9BWCA05X11P109565	BLOCO E	3268/07	31873	14/08/2023 às 08:20	CARRO
Liberado	BMD-9019	GM / MONZA SL	9BG5JK11ZGB067842	CENTRAL	2592/02	31874	15/08/2023 às 08:20	CARRO
Liberado	BIG-7301	VW / VOYAGE GLS	9BWZZZ30ZDP091120	BLOCO E	5326/06	31875	15/08/2023 às 08:20	CARRO
Liberado	BMG-3615	FIAT\ FIORINO		CENTRAL	3236/10	31877	15/08/2023 às 08:20	CARRO
Liberado	CJU-6224	FIAT / FIAT UNO 1.5 R	9BD146000J3320575	CENTRAL	5834/05	31879	15/08/2023 às 08:20	CARRO
Liberado	MUA-2426	VW / GOLF	3VW1931H1TM304488	CENTRAL	1096/2003	30504	16/08/2023 às 08:38	CARRO
Liberado	CPM-4738	FORD / FIESTA	9BFZZZFHAWB252345	BLOCO E	2390/2013	30502	18/08/2023 às 11:30	CARRO
Liberado	CID-6128	VW / VW FUSCA 1300	BP848963	BLOCO E	506/2006	30505	18/08/2023 às 11:30	CARRO
Liberado	KDJ-1726	FIAT / UNO MILLE SX	9BD146028V5935608	BLOCO E	4615/05	31610	16/08/2023 às 08:10	CARRO
Liberado	CEF-4052	GM / CORSA WIND	9BGSC08WTTCT02114	CENTRAL	3871/2010	31607	16/08/2023 às 08:10	CARRO
Liberado	GLG-8859	VW / GOL GTS	9BWZZZ30ZKT014548	CENTRAL	4929/08	31886	15/08/2023 às 08:20	CARRO
Liberado	CRD-8035	VW / GOL 16V	9BWZZZ373XT074608	BLOCO C	3220/09	31883	15/08/2023 às 08:20	CARRO
Liberado	BZH-1399	VW / GOL CL	9BWZZZ30ZRT064004	BLOCO B	8401/05	31889	15/08/2023 às 08:20	CARRO
Liberado	CRQ-0232	VW GOL		CENTRAL	5676/04A	31645	17/08/2023 às 08:05	CARRO

Liberado	CHB-1815	VW / GOL I PLUS	9BWZZZ377TT208574	BLOCO E	1918\04	31647	17/08/2023 às 08:10	CARRO	
Liberado	DED-2575	M.BENZ / A 160	9BMMF3E71A033953	CENTRAL	5088\2011	31893	15/08/2023 às 08:20	CARRO	
Liberado	DVK-3987	FIAT / PALIO FIRE FLEX	9BD17164G72891242	CENTRAL	3645\2015	31894	15/08/2023 às 08:20	CARRO	
Liberado	CSD-9570	VW / GOL SPECIAL	9BWZZZ377XP064470	BLOCO E	2138\2007	31636	16/08/2023 às 08:00	CARRO	
Liberado	DSH-7777	GM / CORSA WIND	9BGSC08WRR612203	CENTRAL	8382\2012	30510	21/08/2023 às 08:30	CARRO	
Liberado	CJY-5656	GM / VECTRA CD	9BGJL19FV7B539796	BLOCO B	383\2007	31601	16/08/2023 às 08:20	CARRO	
Liberado	CXA-5078	VW / SANTANA	9BWAC13X3YP024666	CENTRAL	2066\2008	31634	16/08/2023 às 08:20	CARRO	
Liberado	FIM-4444	FIAT / UNO ELECTRONIC	9BD146000R5231276	BLOCO E	06\2004	31618	16/08/2023 às 08:10	CARRO	
Liberado	BNH-3324	GM / KADETT GS	9BGKW08YLLC323644	BLOCO E	12746\2003	31623	16/08/2023 às 08:10	CARRO	
Liberado	DOD-9687	TOYOTA / COROLLA XLI16VVT	9BR53ZEC148518794	BLOCO B	1890\2016	31621	16/08/2023 às 08:10	CARRO	
Liberado	COT-2807	I / HONDA CIVIC LX	JHMEG8654P5059391	CENTRAL	1034\2010	31631	16/08/2023 às 08:20	CARRO	
Liberado	CAV-0416	VW / PARATI	9BWZZZ30ZEP027068	BLOCO E	3986\09	31628	16/08/2023 às 08:10	CARRO	
Liberado	DLU-0100	IMP / FIAT TIPO SLX	ZFA160000S5101847	BLOCO E	1069\03	31626	16/08/2023 às 08:10	CARRO	
Liberado	BOW-2193	VW / GOL GT	9BWZZZ30ZFT006442	BLOCO E	612\07	30602	21/08/2023 às 14:00	CARRO	
Liberado	EDU-0241	KIA / SOUL EX 1.6L	KNAJT811BB7155224	BLOCO B	3118\13	30604	21/08/2023 às 14:00	CARRO	
Liberado	546-9874	VW\ GOL		CENTRAL	4044\06	30514	21/08/2023 às 16:25	CARRO	
Liberado	CGX-9245	FIAT UNO	9BWAA05W4CP022390	BLOCO E	1549\2011	30508	18/08/2023 às 11:30	CARRO	
Liberado	CAK-9808	VW / PARATI	9BWZZZ30ZSP051450	BLOCO E	1848\06	30507	18/08/2023 às 11:30	CARRO	
Liberado	DLU-7197	VW / PARATI 16VT CROSSOVER	9BWDA45X3T141228	BLOCO E	3948\2009	30516	21/08/2023 às 16:20	CARRO	
Liberado	DQB-0667	FIAT / PALIO WK ADVEN FLEX	9BD17309C64168451	BLOCO E	1207\12	30517	22/08/2023 às 08:35	CARRO	
Liberado	CGO-6277	VW / PASSAT LS	BT284054	BLOCO E	3466\2004	30527	22/08/2023 às 08:35	CARRO	
Liberado	CEI-4607	VW / GOL	BY070900	BLOCO E	12542\05	30530	22/08/2023 às 08:35	CARRO	
Liberado	DHU-7802	FIAT UNO		CENTRAL	1019\10	30534	22/08/2023 às 08:35	CARRO	
Liberado	RNM 8B63	FIAT / MOBI LIKE	9BD341ACXNY764959	CENTRAL	KW8380-1/2023	34699	21/08/2023 às 17:00	04/10/2023 às 13:13	CARRO
Liberado	DQE 8I61	FIAT/STRADA FIRE FLEX		BLOCO B	KY8043-1/2023	34697	21/08/2023 às 16:00	13/05/2024 às 10:00	CARRO
Liberado	EFN 6J28	HONDA / CG 125 FAN KS	9C2JC4110BR331541	CENTRAL	KY8043-1/2023 2	34695	21/08/2023 às 16:00	12/09/2023 às 15:00	MOTO
Liberado	FRK-0637	CHEV / SPIN 1.8L AT LTZ	9BGJC75E0GB111255	CENTRAL	KV4712-1/2023	26707	22/08/2023 às 17:00	13/11/2023 às 10:45	CARRO
Liberado	RMQ 5F32	FIAT / MOBI LIKE	9BD341ACXMY730650	CENTRAL	LA5362-1/2023	26708	22/08/2023 às 17:00	14/09/2023 às 08:10	CARRO
Liberado	267-1000	GM/KADETT		CENTRAL	KU7142-1/2023	26710	22/08/2023 às 17:00	25/08/2025 às 10:00	CARRO
Liberado	CLW-0103	FORD / ESCORT	8AFZZZEFFVJ003001	CENTRAL	4537\2019	30627	23/08/2023 às 08:27		CARRO
Liberado	DKG-5505	GM / ZAFIRA ELITE	9BG7W75W05C190974	CENTRAL	1347\2012	30626	23/08/2023 às 08:27		CARRO
Liberado	DSO-8647	GM / ASTRA HB 4P ADVANTAGE	9BGTR48W07B158396	CENTRAL	2000\2011	30625	23/08/2023 às 08:27		CARRO
Liberado	OKL-8830	PEUGEOT	9BFZF55PD08376994	CENTRAL	5061\2015	30624	23/08/2023 às 08:27		CARRO
Liberado	DSE-1283	FORD / FIESTA	9BFZF10B068434979	CENTRAL	6701\2011	30623	23/08/2023 às 08:27		CARRO
Liberado	AKF-9301	VW / PARATI 16V TURBO	9BWDA45X92T172451	BLOCO E	181\2007	30622	23/08/2023 às 08:27		CARRO
Liberado	CCS-4955	FIAT / TEMPRA OURO 16V	9BD159542S9137915	CENTRAL	9243\2011	30616	23/08/2023 às 08:27		CARRO
Liberado	BXN-7186	FIAT / UNO MILLE SX	9BD146028V5900839	CENTRAL	1478\2005	30613	23/08/2023 às 08:27		CARRO
Liberado	DEA-3121	GM / MERIVA JOY	9BGXL75X0BC131605	CENTRAL	1955\10 A	30612	23/08/2023 às 08:27		CARRO
Liberado	EQW-3781	CHEVROLET / CELTA 1.0L LS	9BGRG08FOCG152873	CENTRAL	3133\2019	30628	23/08/2023 às 08:27		CARRO
Liberado	CIG-2515	FIAT / PALIO EDX	9BD178026V0234307	BLOCO E	1418\2019	30632	23/08/2023 às 08:27		CARRO
Liberado	QPK 9G05	FORD / KA SE 1.0 HA C	9BFZH55L6K8261210	CENTRAL	LC7763-1/2023	26715	24/08/2023 às 10:00	10/10/2023 às 14:30	CARRO
Liberado	BRO-0383	VW / GOL CL	9BWZZZ30ZJT100240	CENTRAL	1419\20	30546	24/08/2023 às 10:37		CARRO
Liberado	DAS-5256	GM / CORSA WIND	9BGSC19Z01C143908	CENTRAL	1763\18	30545	24/08/2023 às 09:58		CARRO
Liberado	EAM-0202	SONATA GL / SONATA GL	2HMBF22T4NB067554	BLOCO E	294\99	30536	24/08/2023 às 09:15		CARRO
Liberado	CDH-8480	GM?MONZA GLS / GM?MONZA GLS	9BGMK69STS8009555	CENTRAL	754\19	30649	24/08/2023 às 08:15		CARRO
Liberado	GUS-9999	FORD / FIESTA	9BFZZZFHATB061646	BLOCO E	643\21	30646	24/08/2023 às 09:10		CARRO
Liberado	HCO-8399	GM / CELTA 2P SPIRIT	9BGRX08X05G192052	CENTRAL	2917\17	30645	24/08/2023 às 14:39		CARRO
Liberado	CAK-7747	HYUNDAI / ACCENT	KMHVF31NPSU148497	CENTRAL	83\10	30644	24/08/2023 às 14:33		CARRO
Liberado	BQN-8869	VW / SAVEIRO GL	9BWZZZ30ZLP260245	BLOCO E	7544\06	30640	23/08/2023 às 08:30		CARRO
Liberado	AJM 4616	FIAT / FIORINO IE	9BD25504418697162	CENTRAL	8139\12	30639	23/08/2023 às 13:50		CARRO
Liberado	CJM-4483	FIAT / PALIO WEEKEND	9BD178838V0311012	BLOCO E	5920\04	30638	23/08/2023 às 13:30		CARRO
Liberado	GIJ 1E31	JEEP / COMPASS LIMITED F	988675134HKH00984	BLOCO B	JR6079-3/2023	26723	28/08/2023 às 11:10	22/02/2024 às 14:52	CARRO
Liberado	FLD 7J75	HYUNDAI / HB20 1.0M 1.0 M	9BHBG51CAEP119891	BLOCO A	LE9618-1/2023	26725	28/08/2023 às 11:20	17/07/2025 às 09:00	CARRO
Liberado	FGU 6I81	HONDA / CB 300R	9C2NC4910ER007040	SEC GUARULHOS	B.O DU4213-2/2023		30/08/2023 às 08:36	30/08/2023 às 09:00	MOTO
Liberado	CCQ-6527	VW / GOL CLI	9BWZZZ377ST146730	ANTONELI	1813\2023		27/07/2023 às 17:00	18/10/2023 às 09:07	CARRO
Liberado	RMO 9A28	VW / VOYAGE 1.6L MB5	9BWD845U3NT013237	DONIZETE	KD5952-3/2023	34704	07/08/2023 às 16:00	17/10/2023 às 09:28	CARRO
Liberado	FQX7E89	CITROEN / C3 GLX 14 FLEX		CENTRAL	LL9942\2023	27325	04/09/2023 às 16:05	06/12/2023 às 10:35	CARRO
Liberado	QQD-6564	HONDA / PCX 150	9C2KF3400KR000263	CENTRAL	KX 6303-2/2023	26739	06/09/2023 às 17:50	06/01/2025 às 08:00	MOTO

Liberado	FSN 2G71	HONDA / CB 300R	9C2NC4310CR029646	CENTRAL	KZ 8115/2023	26740	06/09/2023 às 17:50	17/10/2023 às 08:30	MOTO
Liberado	FUE-8968	HONDA / CITY LX CVT	93HGM6650GZ200836	CENTRAL	LP 2144-1/2023	30563	06/09/2023 às 17:50	27/09/2024 às 11:00	CARRO
Liberado	GCT 6C75	HONDA/CG 160 FAN		CENTRAL	LD 7054-1/2023		12/09/2023 às 11:10	20/10/2023 às 10:59	MOTO
Liberado	FKF 3H13	HYUNDAI / HB20 10M ELOLUTI		CENTRAL	LP 2505-1/2023	27854	13/09/2023 às 16:40	05/10/2023 às 14:20	CARRO
Liberado	EWZ 7B52	HONDA / NC 750X	9C2RC9100MR001052	CENTRAL	LV9586-1/2023	26749	13/09/2023 às 16:40	09/10/2023 às 13:50	MOTO
Liberado	FZL 6G95	YAMAHA/FZ15 FAZER		CENTRAL	LQ5070-1/2023	26748	13/09/2023 às 16:40	16/11/2023 às 12:29	MOTO
Liberado	FTN 3B87	NISSAN / MARCH 16S FLEX	3N1CK3CD5EL229231	CENTRAL	BK9259-1\22	30751	18/09/2023 às 09:05	15/08/2024 às 13:00	CARRO
Liberado	GIJ 8C67	HONDA / CIVIC EX CVT	93HFC2650MZ105888	BLOCO A	MB 9558 23	27802	15/09/2023 às 13:50	27/08/2024 às 16:00	CARRO
Liberado	DPR-9604	GM / CLASSIC	8AGSA19X05R126052	BLOCO E	913\19	30760	19/09/2023 às 09:45		CARRO
Liberado	CDG-5876	GM / CHEVETTE SL	9BGTCL11UKJC105507	BLOCO A1	4457\09	30769	19/09/2023 às 10:51		CARRO
Liberado	FHX 1280	HONDA / CG 150 FAN ESI	9C2KC1670DR499229	CENTRAL	MG1626-1/2023	27884	19/09/2023 às 09:35	07/12/2023 às 09:55	MOTO
Liberado	FAR 4D29	HONDA / CG 160 FAN ESDI	9C2KC2200HR042676	CENTRAL	LW 3666/2023	27883	19/09/2023 às 09:35	17/10/2023 às 15:31	MOTO
Liberado	DZF 8C23	GM / CAPTIVA SPORT AWD	3GNDLG3798S708652	BLOCO B	LX2570-1/2023	27885	19/09/2023 às 09:35	11/04/2024 às 11:31	CARRO
Liberado	VSP-0113	VW / GOL		BLOCO C	12465/06	30765	19/09/2023 às 10:22		CARRO
Liberado	CRJ-5979	FIAT / PALIO EX	9BD178296V0943956	BLOCO C	266/08	30767	19/09/2023 às 10:45		CARRO
Liberado	AJJ-3758	FIAT / PALIO 1.0	9BD178276V2192179	CENTRAL	1434/19	30770	19/09/2023 às 10:57		CARRO
Liberado	CBV-5327	GM / CORSA GL	9BGSE08XSR630593	BLOCO A1	76\10	30773	19/09/2023 às 11:22		CARRO
Liberado	DQY-9207	VW / FOX 1.0	9BWKAO5Z364127619	BLOCO E	3985\13	30776	19/09/2023 às 11:51		CARRO
Liberado	QUG 4E02	FIAT / UNO ATTRACTIVE 1.0	9BD195A4ZL0869574	BLOCO A	MJ 6229-1/2023	27827	19/09/2023 às 12:30	12/08/2024 às 10:00	CARRO
Liberado	EEZ-9204	FIAT / UNO MILLE ECONOMY	9BD15822A96194202	CENTRAL	6518\13	30778	19/09/2023 às 11:59		CARRO
Liberado	FNO-1984	FIAT / PALIO FIRE FLEX	9BD17106G72839335	BLOCO A1	3392\19	30779	19/09/2023 às 12:05		CARRO
Liberado	BJI-3240	VW / SAVEIRO S		BLOCO E	1701/19	30784	20/09/2023 às 10:21		CARRO
Liberado	FHZ-8759	VW / GOL 1.0 GIV	9BWAA05W7DP108455	CENTRAL	5944/16	30803	21/09/2023 às 10:32		CARRO
Liberado	CNG-7547	FIAT / PALIO EX	9BD178096W0716871	CENTRAL	635/12	30805	21/09/2023 às 12:09		CARRO
Liberado	ABL3H72	VOYAGE		CENTRAL	MQ9276-3/2023	27730	26/09/2023 às 13:30	21/10/2023 às 12:00	CARRO
Liberado	FPZ 9A62	MOTO /SPOT		CENTRAL	MO4689/2023	27729	26/09/2023 às 17:30	01/11/2023 às 12:25	MOTO
Liberado	RRU 5C62	YAMAHA/ XTZ 250		CENTRAL	LZ8804-1/2023	27733	27/09/2023 às 13:30	04/06/2025 às 11:00	MOTO
Liberado	278-3900	CHEVROLET/ ONIX	9BGEN69HOR6146775	BLOCO B	KS5216-1/2023	27839	28/09/2023 às 13:50	07/03/2025 às 14:00	CARRO
Liberado	FKB-9963	VW / NOVO GOL CITY MCV	9BWAG45U8HT047697	CENTRAL	MU4552-1/2023	27654	29/09/2023 às 10:50	29/07/2024 às 11:00	CARRO
Liberado	NQK-3865	HONDA / CG 125 FAN KS	9C2JC4110BR725970	CENTRAL	MY9808-1/2023	30581	04/10/2023 às 16:30	02/08/2024 às 09:00	MOTO
Liberado	RFB 6H39	CHEVROLET / ONIX 1.0MT LT	9BGKS48U0KG100281	CENTRAL	NB2519-1/2023	30578	04/10/2023 às 16:30	17/04/2024 às 10:30	CARRO
Liberado	FOM 9E48	FIAT / DOBLO ADV 1.8 FLEX	9BD119409E1113367	CENTRAL	MB3066-1/2023	29974	04/10/2023 às 16:18	21/11/2023 às 12:47	CARRO
Liberado	EYZ 4E95	VW / KOMBI	9BWDA05U3CT088688	BLOCO A1	7939-1/22	30953	05/10/2023 às 08:35		CARRO
Liberado	BPY-5299	VW / KOMBI	9BWGB07X63P006804	BLOCO A1	563/21	30954	05/10/2023 às 09:05		CARRO
Liberado	BGZ-3558	VW / KOMBI	BH556647	BLOCO A1	3038/21	30956	05/10/2023 às 02:20		CARRO
Liberado	CJJ-5806	JEEP / G CHEROKEE	1J4GZ78Y8TY513295	BLOCO A1	104/10	30960	06/10/2023 às 08:25		CARRO
Liberado	DBZ-2184	RENAULT / SCENIC RXE 2.0	93YJAMG35VJ122205	BLOCO A1	3177/12	30961	06/10/2023 às 09:10		CARRO
Liberado	DER-4448	HONDA / CIVIC LX	93HES16501Z012029	BLOCO A1	454/09	30964	06/10/2023 às 09:49		CARRO
Liberado	DTR-3195	VW / KOMBI LOTACAO	9BWGF07X67P004688	BLOCO A1	528/19	30952	05/10/2023 às 08:25		CARRO
Liberado	CPL-2564	VW / KOMBI	9BWZZZ23ZLP018749	CENTRAL	4259/21	30955	05/10/2023 às 09:40		CARRO
Liberado	APK-2783	FIAT / PALIO FIRE FLEX	9BD17164G85118826	BLOCO E	3053/18	30966	06/10/2023 às 10:05		CARRO
Liberado	HDK-6917	GM / CELTA 4P LIFE	9BGRZ48906G154374	BLOCO A1	1615/07	30970	06/10/2023 às 10:40		CARRO
Liberado	EDV-2246	FIAT / PALIO FIRE FLEX	9BD17106G95279262	CENTRAL	1430/20	30946	04/10/2023 às 10:05		CARRO
Liberado	LIX-7315	GM / CHEVETTE JUNIOR	9GBTB11NPN100844	BLOCO A1	993/15	30973	06/10/2023 às 10:56		CARRO
Liberado	BOF-3088	VW / KOMBI	9BWZZZ23ZPP034933	BLOCO A1	7965/16	30976	06/10/2023 às 13:20		CARRO
Liberado	CJU-3688	FIAT / UNO MILLE SX	9BD146027T5856950	CENTRAL	1020/20	30945	04/10/2023 às 09:00		CARRO
Liberado	CPT-6757	VW / KOMBI FURGAO	9BWZZZ21ZJP006530	CENTRAL	1682/07	30717	06/10/2023 às 15:10		CARRO
Liberado	BUE-8241	FIAT / TIPO	ZFA160000S2765743	BLOCO A1	4164/09	30716	04/10/2023 às 15:05		CARRO
Liberado	BHO-5153	VW / KOMBI FURGAO	9BWZZZ21ZPP005843	BLOCO A1	8721/18	30718	04/10/2023 às 15:25		CARRO
Liberado	FCL-9390	CHEVROLET / ONIX 1.4MT LT	9BGKS48R0FG358034	CENTRAL	NC2753-1/2023	27668	07/10/2023 às 15:00	07/11/2023 às 14:40	CARRO
Liberado	FUM-2743	GOL	9BWAAA45UXFP043948		IV3311-3		01/10/2023 às 11:00	09/10/2023 às 15:09	CARRO
Liberado	FMF-6266	HONDA / PCX 150	9C2KF2200GR100124		MC6765-3		11/10/2023 às 12:00	11/10/2023 às 08:00	MOTO
Liberado	FUV-3871	TOYOTA / COROLLA ALTISFLEX	9BRBD3HE2F0227996	BLOCO A1	545116	30982	10/10/2023 às 09:30	21/03/2024 às 14:44	CARRO
Liberado	KVJ-2377	GM / PRISMA MAXX	9BGRM69808G221399	CENTRAL	520715	30988	10/10/2023 às 09:30		CARRO
Liberado	CGB-1770	FIAT / TIPO 1.6 MPI	9BD160368T3012094	BLOCO A1	591312	30991	10/10/2023 às 08:30		CARRO
Liberado	CTK-5977	SAVEIRO		CENTRAL	73/08	30994	10/10/2023 às 08:30		CARRO
Liberado	EPW-2521	TIIDA		BLOCO B	351021	30730	10/10/2023 às 09:00	30/08/2024 às 09:00	CARRO
Liberado	BJE-1188	VW / SANTANA GL 2000	9BWZZZ32ZPP030488	CENTRAL	268221	30733	10/10/2023 às 08:00		CARRO

Liberado	VSP-0007	SIENA		BLOCO D	2686/20	30735	10/10/2023 às 09:00		CARRO
Liberado	FLO-9124	VW / NOVO GOL 1.0	9BWAA05U1ET099680	BLOCO A1	190119	30741	10/10/2023 às 10:00		CARRO
Liberado	DMR-7D39	HONDA / CG 160 FAN	9C2KC2200KR043904	CENTRAL	NF 6716/2023	30593	11/10/2023 às 17:40	15/01/2024 às 10:48	MOTO
Liberado	DGM-2001	GM / CORSA WIND	9BGSC19Z01C114958	CENTRAL	NK5176-1/2023		11/10/2023 às 15:20	18/10/2023 às 14:20	CARRO
Liberado	DIJ-8080	FIAT / FIORINO IE	9BD25504228723949	CENTRAL	NJ8506-1/2023	27904	18/10/2023 às 12:15	15/05/2024 às 10:00	CARRO
Liberado	KPU-8814	PEUGEOT / PARTNER FURGÃO	8AE5BLFXEX5340469	BLOCO D	422/09	27629	20/10/2023 às 10:00		CARRO
Liberado	DGG-8945	GM / CORSA MILENIUM	9BGSC19Z02B129350	BLOCO A1	182609	27632	20/10/2023 às 10:40		CARRO
Liberado	ETK-2957	RENAULT / CLIO	8A1CB8V05BL577625	BLOCO A1	49512	27633	20/10/2023 às 15:45		CARRO
Liberado	DMU-2303	GM / CLASSIC LIFE	9BGSA19E05B159894	CENTRAL	797814	27639	20/10/2023 às 16:05		CARRO
Liberado	DNE-3257	VW / FOX 1.0	9BWKAO5Z754045116	BLOCO D	366020	27640	20/10/2023 às 16:10		CARRO
Liberado	DXV-4169	VW / FOX 1.6 PLUS	9BWKBO5Z484052882	BLOCO D	385719	27642	20/10/2023 às 16:20		CARRO
Liberado	CBC-2652	FIAT / PREMIO CSL 1.6	9BD146000L3572206	BLOCO A1	250920	27646	20/10/2023 às 16:40		CARRO
Liberado	FLZ-4386	CHEVROLET / CLASSIC LS	9BGSU19F0EB203150	BLOCO D	13815	27647	20/10/2023 às 16:45		CARRO
Liberado	CMF-2659	VW / GOL MI	9BWZZZ377WP521694	CENTRAL	NY8540-1/2023	27532	23/10/2023 às 17:15	21/06/2024 às 12:20	CARRO
Liberado	EUP-6814	RENAULT / KGOO EXPRESS16	8A1FC1415CL974180	BLOCO A	NP4341-1/2023	27533	23/10/2023 às 17:15	08/12/2023 às 12:53	CARRO
Liberado	CCS-7535	VW / GOL CLI	9BWZZZ377ST205354	BLOCO A1	10920	31918	24/10/2023 às 07:50		CARRO
Liberado	EVK-2976	VW / GOL 1.0	9BWAA05U2CT062845	BLOCO A1	90220	31919	24/10/2023 às 07:55		CARRO
Liberado	GAE-5144	FORD / KA SE 1.0 HA	9BFZH5L5G8291841	BLOCO A1	264719	31922	24/10/2023 às 08:10		CARRO
Liberado	CMH-5939	FIAT / PALIO ED	9BD178016W0588274	BLOCO D	29620	31923	24/10/2023 às 08:15		CARRO
Liberado	DQY-7076	FIAT / PALIO FIRE FLEX	9BD17103G62688506	BLOCO D	992/20	31924	24/10/2023 às 08:20		CARRO
Liberado	CTK-1340	VW / GOL	8AWZZZ377VA943841	BLOCO D	350921	31926	24/10/2023 às 08:30		CARRO
Liberado	DEF-8487	GM / ZAFIRA 2.0	9BGT75B01C232126	CENTRAL	261819	31927	24/10/2023 às 08:35		CARRO
Liberado	EDD-5434	NISSAN / SENTRA	3N1AB61D68L652013	BLOCO A1	355521	31930	24/10/2023 às 08:50		CARRO
Liberado	DWN-3326	VW / GOLF 1.6 SPORTLINE	9BWCA01J484006802	CENTRAL	66220	31933	24/10/2023 às 09:10	01/08/2025 às 14:55	CARRO
Liberado	785-4333	VW / PASSAT		CENTRAL	389605	31934	24/10/2023 às 09:15		CARRO
Liberado	ARQ-8725	VW / FOX 1.0	9BWAA05Z5A4044164	CENTRAL	55519	31936	24/10/2023 às 10:40		CARRO
Liberado	EZJ-6848	VW / VOYAGE 1.6	9BWD805U1CT061146	CENTRAL	131720	31943	24/10/2023 às 11:30		CARRO
Liberado	EYE-9451	CHEVROLET / COBALT 1.4 LTZ	9BGJC69X0CB196194	BLOCO D	3909/14	31949	24/10/2023 às 16:45		CARRO
Liberado	KIT-1724	VW / GOL 16V	9BWZZZ373WT048831	CENTRAL	16307	31941	24/10/2023 às 11:20		CARRO
Liberado	ELL-3181	RENAULT / LOGAN EXP 16	93YLSR7AHAJ306317	CENTRAL	0919	31950	24/10/2023 às 17:00		CARRO
Liberado	CBU-1010	GM / OMEGA SUPREMA GL	9BGVF35CRRB215591	BLOCO A1	14108	30658	25/10/2023 às 07:20		CARRO
Liberado	CGX-8939	FIAT / UNO MILLE SX	9BD146027T5874008	CENTRAL	157507	30664	25/10/2023 às 07:55		CARRO
Liberado	CHS-2715	VW / GOL MI	9BWZZZ377VP509535	CENTRAL	500902	30668	25/10/2023 às 08:25		CARRO
Liberado	GHK-7G88	CHEV / ONIX 10TMT LTZ	9BGEN48H0LG158267	BLOCO A	NY0899-1/2023	27757	25/10/2023 às 10:15	01/12/2023 às 14:13	CARRO
Liberado	DED-9481	VW / GOLF	9BWCA01J914082568	BLOCO A1	04209	30680	26/10/2023 às 08:45		CARRO
Liberado	BZQ-5170	VW / QUANTUM CS	9BWZZZ33ZGP218024	BLOCO A1	10247/09	30682	26/10/2023 às 09:00		CARRO
Liberado	ARX-6599	VW / GOL 1.0 GIV	9BWAA05W6AP066226	CENTRAL	234512	30683	26/10/2023 às 09:10		CARRO
Liberado	BVP-8752	GM / CHEVETTE DL	9BGTC11JMMC127657	CENTRAL	257518	30686	26/10/2023 às 09:40		CARRO
Liberado	DRU-7961	GM / CLASSIC LIFE	9BGSA19907B113858	BLOCO A1	4410	30689	26/10/2023 às 10:15		CARRO
Liberado	CRO-4596	PEUGEOT / 206	VF32ANFZ9XW009173	CENTRAL	668/07	30692	26/10/2023 às 10:45		CARRO
Liberado	CWX-0029	FIAT / UNO MILLE EX	9BD158068Y4095269	BLOCO A1	307620	30693	26/10/2023 às 11:00		CARRO
Liberado	AIJ-4553	VW / GOL CL	9BWZZZ30ZHT023678	CENTRAL	270011	30698	30/10/2023 às 08:30		CARRO
Liberado	FZG-5118	AUDI / A3 LM 122CV1	WAUJAYJ8VXF1095881	BLOCO A	NA 5388-2/2023	27905	30/10/2023 às 15:15	01/12/2023 às 12:51	CARRO
Liberado	VSP-0014	HONDA/CB 500X		CENTRAL	NZ2006/2023		31/10/2023 às 09:30	29/07/2024 às 11:00	MOTO
Liberado	EQZ-9B94	VW / AMAROK CS 4X4 S	WV1SD42H8DA033552	CENTRAL	NQ 9934-1/2023	27773	31/10/2023 às 14:15	23/11/2023 às 10:49	CARRO
Liberado	EFC-5240	FIAT / STILO SPORTING FLEX	9BD19250R93079123	CENTRAL	46015	63505	01/11/2023 às 11:20		CARRO
Liberado	LYO-1479	GM / CORSA SUPER	9BGSD08ZTTC816820	BLOCO A1	66020	63508	01/11/2023 às 11:35		CARRO
Liberado	EAM-6880	FIAT / UNO MILLE FIRE FLEX	9BD15802786156450	BLOCO A1	5808/15	63509	01/11/2023 às 11:40		CARRO
Liberado	FFS-0159	CHEV / SPIN 1.8L MT LT	9BGJB7520EB196954	CENTRAL	NK8736-1/2023	27776	01/11/2023 às 11:00	13/11/2023 às 11:26	CARRO
Liberado	EJC-4946	RENAULT / LOGAN EXP 16	93YLSR1TH9J162222	BLOCO D	186016	63514	01/11/2023 às 12:50		CARRO
Liberado	PZC-6458	FIAT / UNO ATTRACTIVE 1.0E	9BD195A4NH0793044	BLOCO D	1335/20	63518	01/11/2023 às 14:00		CARRO
Liberado	EGF-6677	GM / ZAFIRA CD	9BGT75B03C111442	CENTRAL	539019 0	63524	01/11/2023 às 15:07		CARRO
Liberado	DCF-4674	FORD KA		BLOCO A1	98504	63557	03/11/2023 às 08:45		CARRO
Liberado	CHR-2726	GM / CORSA SUPER	9BGSD68ZVTC665930	BLOCO A1	317708	63562	03/11/2023 às 09:25		CARRO
Liberado	CHT-3168	VW / GOL 1000	9BWZZZ30ZTP045717	BLOCO A1	996812	63563	03/11/2023 às 09:35		CARRO
Liberado	CBN-1682	GM / MONZA SL	9BG5JK11ZGB016022	BLOCO A1	399020	63564	03/11/2023 às 09:50		CARRO
Liberado	BNA-2754	VW / SANTANA GLS 2000 I	9BWZZZ32ZPP030207	BLOCO A1	318020	63565	03/11/2023 às 10:00		CARRO
Liberado	DQG-3474	GM / CELTA 4P LIFE	*****01573	CENTRAL	112115	63568	03/11/2023 às 10:30		CARRO

Liberado	AJM-3890	FIAT / UNO MILLE SMART	9BD15808814191371	BLOCO A1	181310	63569	03/11/2023 às 10:40		CARRO
Liberado	HHB-9577	FIAT IDEIA		CENTRAL	843/14	63570	03/11/2023 às 10:55		CARRO
Liberado	CCS-4967	GM / VECTRA GLS	9BGLK19BTSB302678	BLOCO A1	143918	63575	03/11/2023 às 13:00		CARRO
Liberado	CDM-5301	SANTANA QUANTUM		CENTRAL	908/09	63576	03/11/2023 às 13:20		CARRO
Liberado	BLA-1706	GM / MONZA	9BG5JK11SEB009323	BLOCO F	686/09	63578	03/11/2023 às 13:45		CARRO
Liberado	HBS-6711	MONTANA	BS294515	CENTRAL	94317	63580	03/11/2023 às 14:10		CARRO
Liberado	DIU-6883	FIAT / PALIO FIRE FLEX	9BD17164G72907270	BLOCO A1	472414	63581	03/11/2023 às 15:00		CARRO
Liberado	COT-9822	VW / GOL 16V	9BWZZZ377WPS585824	BLOCO E	43616	63582	03/11/2023 às 15:10		CARRO
Liberado	CIT-4765	FIAT / FIORINO IE	9BD255044V8534866	BLOCO A1	334517	63584	03/11/2023 às 15:35		CARRO
Liberado	CNQ-5909	VW / GOL	8AWZZZ377VA921937	CENTRAL	123913	63585	03/11/2023 às 15:45		CARRO
Liberado	DKW-8961	FIAT / UNO MILLE FIRE	9BD15802554597666	BLOCO A1	26309	63586	03/11/2023 às 15:50		CARRO
Liberado	233-6658	FIESTA		CENTRAL	761112	63588	04/11/2023 às 07:45		CARRO
Liberado	IJY-3754	FORD / FIESTA GL	9BFBSZFDA1B367369	CENTRAL	221412	63589	04/11/2023 às 07:55		CARRO
Liberado	HAX-4005	FIAT / PUNTO ESSENCE 1.8	9BD11814FC1169600	CENTRAL	206114	63590	04/11/2023 às 08:00		CARRO
Liberado	DOG-4882	FIAT / PALIO WEEK ELX FLEX	9BD17301B54119497	CENTRAL	229720	63591	04/11/2023 às 08:10		CARRO
Liberado	896-6666	GOL		CENTRAL	89114	63592	04/11/2023 às 08:15		CARRO
Liberado	EJF-7635	MONTANA		CENTRAL	334617	63593	04/11/2023 às 08:20		CARRO
Liberado	BRJ-8876	GM / MONZA SL	9BGJK11TKKB074660	CENTRAL	123210 0	63544	02/11/2023 às 13:20		CARRO
Liberado	HLZ-0150	FIAT / UNO MILLE ECONOMY	9BD15822AA6391929	BLOCO A1	158116	63596	04/11/2023 às 08:50		CARRO
Liberado	BSS-6340	FORD / DEL REY GHIA	9BFCXLC2HBT35654	BLOCO E	211620	63605	04/11/2023 às 10:15		CARRO
Liberado	DDB-6298	FIAT / PALIO EX	9BD17101212012168	BLOCO A1	2776808	63607	04/11/2023 às 10:25		CARRO
Liberado	BOA-9640	VW / SANTANA CS	9BWZZZ32ZGP237110	BLOCO E	596307	63608	04/11/2023 às 10:30		CARRO
Liberado	HJU3824	PALIO		BLOCO A1	113914	63609	04/11/2023 às 10:40		CARRO
Liberado	FOQ-6515	HONDA / FIT LX CVT	93HGK5840FZ221536		KH2862-2/2023		27/10/2023 às 15:00	06/11/2023 às 11:40	CARRO
Liberado	CRI-3284	RENAULT MEGANE	VF32CNFZ9XW001479	BLOCO A1	198908	63597	04/11/2023 às 09:00		CARRO
Liberado	BNF-6102	VW / QUANTUM GLS 2000I	9BWZZZ33ZPP034533	CENTRAL	51910	63613	04/11/2023 às 11:10		CARRO
Liberado	CEC-4776	VW / GOL CL	9BWZZZ30ZHT078338	CENTRAL	591814	63614	04/11/2023 às 11:20		CARRO
Liberado	BLC-6970	GM / MONZA SL	9BGJK11RNNB036462	BLOCO A1	11317	63615	04/11/2023 às 11:30		CARRO
Liberado	EBO-8687	FOX	9BWAA05Z294031710	CENTRAL	790/11	63621	04/11/2023 às 13:30		CARRO
Liberado	EJH-1445	VW / GOL 1.0 GIV	9BWA05W8AP046463	BLOCO A1	693911	63623	04/11/2023 às 13:50		CARRO
Liberado	CLM-2940	FORD / KA	9BFZZZGDAVB568953	CENTRAL	38607	63625	04/11/2023 às 14:15		CARRO
Liberado	IQY 3B02	HONDA / CITY LX FLEX	93HGM2620AZ121730	CENTRAL	OT4802-1/2023	27927	08/11/2023 às 10:20	16/11/2023 às 12:35	CARRO
Liberado	DSJ 0140	VW / GOL 1.0	9BWCA05W06T084339	BLOCO A	OO3689-1/2023	27930	08/11/2023 às 15:20	09/09/2024 às 15:00	CARRO
Liberado	DZJ 7G57	YAMAHA / FACTOR YBR 125 ED		CENTRAL	OJ8793-2/2023	64901	10/11/2023 às 12:45	01/10/2024 às 09:00	MOTO
Liberado	FYH 6C89	HONDA/PCX 150		CENTRAL	OV5904-1/2023	64902	10/11/2023 às 12:15	23/11/2023 às 14:32	MOTO
Liberado	QXT 1A55	NISSAN / VERSA 10	94DBFAN17LB109843	CENTRAL	OX1754-1/2023	64903	10/11/2023 às 12:45	21/11/2023 às 10:34	CARRO
Liberado	EUB-9967	FIAT / PALIO WK ATTRAC 1.4	9BD17307MB4342006	BLOCO A	5271/2023	64904	10/11/2023 às 12:45	22/07/2024 às 12:00	CARRO
Liberado	FWF-3760	I / M.BENZ GUERRA MIC 20	8AC906655FE100657	CENTRAL	PB2568/2023	64824	14/11/2023 às 13:40	22/01/2024 às 15:58	VAN / CAMIONETE
Liberado	FKG 9D89	HONDA / CG 160 START	9C2KC2500MR008692	CENTRAL	NK8384/23	64825	14/11/2023 às 13:55	25/03/2024 às 13:15	MOTO
Liberado	DCW-3601	FIAT / PALIO EX	9BD178296V2130421	CENTRAL	OH8405-1/2023	64828	14/11/2023 às 14:48	06/01/2025 às 17:00	CARRO
Liberado	FIZ 2D76	FORD / ECOSPORT TIT AT 2.0	9BFZB55H3D8810345	BLOCO A	OL0512-3/2023	64829	14/11/2023 às 14:40	24/10/2025 às 10:00	CARRO
Liberado	FST 5B60	YAMAHA / XTZ250 TENERE	9C6KG0450E0029896	CENTRAL	OO3611-1/2023	64919	15/11/2023 às 10:10	05/03/2024 às 16:30	MOTO
Liberado	DOM-0564	GM / CELTA 2P LIFE	9BGRZ08X05G223759	BLOCO D	1374/10	63628	20/11/2023 às 11:04		CARRO
Liberado	CON3498	CORSA		BLOCO A1	159/13	63630	20/11/2023 às 11:20		CARRO
Liberado	HIH 6C80	FORD/KA FLEX	9BFZK53A7AB180625	BLOCO A	PH 0919-1/203	64779	18/11/2023 às 00:30	21/12/2023 às 16:34	CARRO
Liberado	BOU-4446	FORD / ESCORT 1.0 HOBBY	9BFZZZ54ZRB573471	BLOCO A1	1298/22	63632	21/11/2023 às 15:19		CARRO
Liberado	EBF-5010	FIAT / SIENA FIRE FLEX	9BD17206G83390635	BLOCO A1	1034/18	63634	21/11/2023 às 15:34		CARRO
Liberado	EDN-6571	FIAT / UNO MILLE FIRE FLEX	9BD15802786131171	BLOCO A1	5440/19	63637	21/11/2023 às 16:13		CARRO
Liberado	CAJ-3839	GM / KADETT GL	9BGKZ08GSSB414724	BLOCO D	1270/19	63639	21/11/2023 às 16:17		CARRO
Liberado	EUM 6H93	RENAULT / SANDERO EXP 16	93YBSR7UHCJ885717	BLOCO A1	6118/21	63640	21/11/2023 às 16:32		CARRO
Liberado	FBO-2210	HYUNDAI / VELOSTER	KMHTC61CBU050810	BLOCO A1	1746/18	63650	22/11/2023 às 09:37	10/12/2025 às 09:00	CARRO
Liberado	ERM-5659	RENAULT / SANDERO PRI 16	93YBSR8UHBJ668985	BLOCO A1	2025-1/22A	63654	22/11/2023 às 09:51		CARRO
Liberado	CSX-1084	VW / PASSAT	VWVG83835WE449027	BLOCO A1	1394/18	63656	22/11/2023 às 10:30		CARRO
Liberado	CGA-8223	GM / CORSA SUPER	9BGSD08ZTTC799655	BLOCO D	2755/21	63657	22/11/2023 às 10:49		CARRO
Liberado	ERR-2383	CHEVROLET / CELTA 1.0L LS	9BGRG08FOCG102973	BLOCO D	1778/17	63659	22/11/2023 às 13:44		CARRO
Liberado	DNB-5971	HYUNDAI / TUCSON	KMHJM81BP5U073217	BLOCO D	1689/16	1689/16	22/11/2023 às 13:51		CARRO
Liberado	HKT 9B55	FIAT / LINEA 16V DUALOGIC	9BD11055591500329	BLOCO A1	2500/21A	63665	22/11/2023 às 14:35		CARRO
Liberado	DRR-6591	FORD / FIESTA	9BFZF10B868432168	BLOCO A1	56/20	63667	22/11/2023 às 14:59		CARRO

Liberado	NXB-0903	CHEVROLET / MALIBU	1G1Z95EU4BF257774	BLOCO A1	7022/17	63668	22/11/2023 às 15:08		CARRO
Liberado	EPR-9329	FIAT / LINEA LX 1.8	9BD110540B1533356	BLOCO A1	1053/21C	63669	22/11/2023 às 15:13		CARRO
Liberado	EQB-7556	GM / CELTA 2P LIFE	9BGRZ08F0AG324507	BLOCO A1	1361/18	63671	22/11/2023 às 15:21		CARRO
Liberado	FIP-3800	VW / TIGUAN	WVGSV65N7DW584168	BLOCO A1	54/19A	63672	22/11/2023 às 16:07	14/10/2024 às 14:10	CARRO
Liberado	CGF-2283	FIAT / PALIO EDX	9BD178226T0068419	BLOCO A1	1955/21	63674	22/11/2023 às 16:17		CARRO
Liberado	DQL-9603	GM / CLASSIC LIFE	9BGSAL9906B224955	BLOCO A1	320/21	63675	22/11/2023 às 16:24		CARRO
Liberado	DLR-3734	GM / MERIVA CD	9BGXF75K03C165756	BLOCO A1	2099/20	63676	22/11/2023 às 16:28		CARRO
Liberado	EVM-1525	FIAT / STRADA SPORTING CE	9BD27899PB7380978	BLOCO A1	2578/20	63677	22/11/2023 às 16:31		CARRO
Liberado	GOL 2E72	GM / ASTRA HB 4P ADVANTAGE	9BGT848W09B198900	BLOCO F	1658/21	63678	22/11/2023 às 16:42		CARRO
Liberado	VSP-0064	GOL		CENTRAL	505/11	63684	22/11/2023 às 17:17		CARRO
Liberado	VSP-0061	GOL		CENTRAL	1816/20	63687	22/11/2023 às 17:49		CARRO
Liberado	GNU-0346	FIAT / UNO 1.5 R	9BD146000J3374240	BLOCO A1	3428/17	3428/17	22/11/2023 às 18:49		CARRO
Liberado	CAT-9888	FIAT / TIPO	ZFA160000R4985314	BLOCO A1	4796/05	63696	23/11/2023 às 08:13		CARRO
Liberado	BMA-1631	UNO		BLOCO A1	1196/99	63699	23/11/2023 às 08:49		CARRO
Liberado	DRM-5036	FIAT / PALIO FIRE FLEX	9BD17146G62657333	BLOCO A1	3877/13	63700	23/11/2023 às 10:05		CARRO
Liberado	DUE-5772	GM / CELTA 2P SPIRIT	9BGRX08907G140535	CENTRAL	951/11	63702	23/11/2023 às 12:06		CARRO
Liberado	BRJ-9333	SEAT / CORDOBA		BLOCO E	3166/14	63706	23/11/2023 às 13:28		CARRO
Liberado	CBC-0993	GM / S 10	9BG124ARTSC902328	BLOCO A1	1580/05	63712	23/11/2023 às 15:57		CARRO
Liberado	BGS-7366	VW / FUSCA 1300 L	BO202926	CENTRAL	3420/04	63715	23/11/2023 às 16:41		CARRO
Liberado	DZK-7419	GM / MONTANA CONQUEST	9BGXL80808B202926	BLOCO A1	4222/15	63717	23/11/2023 às 17:02		CARRO
Liberado	EZN-3810	PEUGEOT / 207HB	8AD2MKFWXDGO25270	BLOCO A1	227/13	63719	23/11/2023 às 17:24		CARRO
Liberado	FAW-5861	HYUNDAI / HB20 1.0M COMFOR	9BHBG51CAJP790098	BLOCO B	PI7165-1/2023	65754	24/11/2023 às 09:00	14/01/2025 às 10:00	CARRO
Liberado	GHP-4750	YAMAHA / FAZER250 BLUEFLEX	9C6RG2310G0009314	CENTRAL	PL9952-1/2023	64846	24/11/2023 às 08:40	10/12/2024 às 09:10	MOTO
Liberado	OAR-6191	MMC / ASX	JMYXTGA2WCZA08673	CENTRAL	PH1215-23	64847	24/11/2023 às 11:15	04/04/2025 às 15:00	CARRO
Liberado	CUJ 7B67	YAMAHA / MT03 ABS		CENTRAL	PJ9507-1/2023	64850	24/11/2023 às 16:00	11/12/2023 às 09:40	MOTO
Liberado	FAX-2436	HYUNDAI / TUCSON GLSB	95PJN81EPDB052161	CENTRAL	PI 4406-1/2023	65851	24/11/2023 às 16:00	10/12/2025 às 09:25	CARRO
Liberado	HMP-3726	FIAT / UNO MILLE EX	9BD158018Y4110474	BLOCO F	7973/14	63723	27/11/2023 às 08:19		CARRO
Liberado	DRI-0040	FIAT / UNO ELETRONIC	9BD146000R5207423	BLOCO A1	5581/17	63724	27/11/2023 às 08:33		CARRO
Liberado	BOI-4488	GM / MONZA CLUB	9BGJD69SRRB026482	BLOCO A1	7695/18	63727	27/11/2023 às 12:54		CARRO
Liberado	EMJ-7074	HONDA / CIVIC LXS FLEX	93HFA6630AZ218830	BLOCO A1	1703/19	63728	27/11/2023 às 13:04		CARRO
Liberado	CQY-3565	GM / KADETT GLS	9BGKS08BWWB412641	BLOCO E	1729/10	1729/10	27/11/2023 às 13:12		CARRO
Liberado	BFB-8259	VW / GOL CL	9BWZZ30ZMT061626	BLOCO E	376/06	63734	27/11/2023 às 13:49		CARRO
Liberado	CFR-7387	FIAT / UNO MILLE SX	9BD146047T5824759	BLOCO A1	6260/12	63736	27/11/2023 às 14:12		CARRO
Liberado	BPN-6608	FIAT / UNO ELETRONIC	9BD146000R5347695	BLOCO A1	159/12	63737	27/11/2023 às 14:18		CARRO
Liberado	CJX-7951	FIAT / UNO MILLE SX	9BD146027T5871071	BLOCO E	1488/15	63738	27/11/2023 às 14:27		CARRO
Liberado	LNМ-4902	GM / ASTRA SPORT	9BGTJ08B01B176269	BLOCO E	2008/11	63744	27/11/2023 às 16:00		CARRO
Liberado	BFQ-8732	FORD / CORCEL II L	LB4KUT97098	BLOCO D	1353/11	63748	27/11/2023 às 16:30		CARRO
Liberado	DGA-1370	GM / CORSA SUPER	9BGSD19N02B149404	CENTRAL	175/17	63750	27/11/2023 às 16:48		CARRO
Liberado	EVN-8299	VW / GOL 1.0	9BWAA05U8CT011608	BLOCO A1	345/15	62503	28/11/2023 às 08:41		CARRO
Liberado	EVK-2504	FIAT / STRADA FIRE FLEX	9BD27803MC7397518	CENTRAL	3421/16	62504	28/11/2023 às 08:49	25/08/2025 às 09:30	CARRO
Liberado	BTP-2999	IMP / FIAT TIPO SLX	ZFA160000S5128663	CENTRAL	97/07	62509	28/11/2023 às 09:43		CARRO
Liberado	CSE-3455	GM / MONZA SL	9BG5JK11SEB000801	BLOCO E	1389/2000	62513	28/11/2023 às 13:14		CARRO
Liberado	BHG-3901	GM / CHEVY 500 SL	9BGSTE80UGC116857	BLOCO F	1719/06	62515	28/11/2023 às 13:48		CARRO
Liberado	CNY-6690	VW / POLO	8AWZZZ6KZVA031520	BLOCO E	1045/04	62516	28/11/2023 às 13:54		CARRO
Liberado	CCK-9478	FIAT / PALIO EDX	9BD178026T0106622	BLOCO E	49/08	62517	28/11/2023 às 14:02		CARRO
Liberado	EPQ-9974	FIAT / PALIO ELX FLEX	9BD17140MA5621479	BLOCO D	241/20	62519	28/11/2023 às 15:13		CARRO
Liberado	OWK-6515	CHEVROLET / COBALT 1.8 LTZ	9BGJJC6920EB226822	BLOCO A	PV 2491/2023	65853	29/11/2023 às 11:30		CARRO
Liberado	FZC 8G55	CHEVROLET / COBALT 18M LTZ	9BGJJC6920KB116153	BLOCO B	PV1913/2023	65854	29/11/2023 às 11:30	26/03/2024 às 14:45	CARRO
Liberado	GFU 5J44	HONDA / FIT LX CVT	93HGKS840HZ205173	CENTRAL	PV 3479-1/2023	65855	29/11/2023 às 13:30	17/04/2024 às 11:41	CARRO
Liberado	100-0021	RETROESCAVADEIRA		BLOCO A	PP7169-1/2023	62524	30/11/2023 às 10:29	30/11/2023 às 10:36	PEÇAS
Liberado	CIP-0950	FIAT / PALIO EDX	9BD178026V0268259	BLOCO D	98.10	62530	01/12/2023 às 10:00		CARRO
Liberado	COD-5782	FIAT / PALIO ED	9BD178216V0432171	BLOCO D	1968/04	62536	01/12/2023 às 10:00		CARRO
Liberado	EZG-8230	GOL		BLOCO C	6785-13	62540	01/12/2023 às 13:00		CARRO
Liberado	KTQ-7339	IMP / FORD ESCORT GUARUJA	8AFZZZ54ZNJ012016	BLOCO D	2342/08	62545	01/12/2023 às 14:00		CARRO
Liberado	VSP-0026	GOL		BLOCO C	873.07	62546	01/12/2023 às 14:00		CARRO
Liberado	DFQ-9999	FIAT / TIPO	ZFA160000R4923635	BLOCO C	86.05	62547	01/12/2023 às 14:00		CARRO
Liberado	BXH-3900	FIAT / TEMPRA IE	9BD159000R9094761	BLOCO C	7313/04	62550	01/12/2023 às 16:00		CARRO
Liberado	DBV-2497	GM / CORSA MILENIUM	9BGSC19202B181812	BLOCO A1	1233/22	62952	04/12/2023 às 08:30		CARRO

Liberado	EQC-1272	GM / CELTA 2P LIFE	9BGRZ08F0BG175104	BLOCO A1	383/22	62953	04/12/2023 às 08:30		CARRO
Liberado	DVK 8E42	FIAT / PALIO FIRE FLEX	9BD17106G72884629	BLOCO A1	8578.1-22	62954	04/12/2023 às 08:40		CARRO
Liberado	DAR-0667	FIAT / PALIO YOUNG	9BD17808612227970	BLOCO A1	8869.1-22	62955	04/12/2023 às 09:40		CARRO
Liberado	VSP-0028	FIAT PALIO		BLOCO A1	1058/19	62956	04/12/2023 às 09:00		CARRO
Liberado	FUQ-4444	FORD / ESCORT GL	9BF8XXLBAJBK04264	BLOCO A1	8581.1-22	62959	04/12/2023 às 09:10		CARRO
Liberado	VSP-0082	CORSA		BLOCO A1	684-22	62960	04/12/2023 às 09:15		CARRO
Liberado	DJH-3703	FIAT / PALIO FIRE	9BD17103742417970	BLOCO A1	9992.1-22	62961	04/12/2023 às 09:20		CARRO
Liberado	DXG-0449	FIAT / PALIO FIRE FLEX	9BD17106G95295885	BLOCO A1	2074.1-22	62962	04/12/2023 às 09:20		CARRO
Liberado	AGO-0102	VW / GOLF GTI	9BWHJ21J024015506	BLOCO C	1812.08	62969	04/12/2023 às 13:50		CARRO
Liberado	KFI-8853	FIAT / UNO ELECTRONIC	9BD14600055425796	BLOCO C	9575.10	62985	04/12/2023 às 15:05		CARRO
Liberado	CZL-1989	GM / CORSA WIND	9BGSC68Z0YC159758	BLOCO A1	643.22	62992	04/12/2023 às 11:00		CARRO
Liberado	DGA 6F81	FIAT / PALIO WK ADVENTURE	9BD17309834078825	BLOCO A1	462.22	62994	04/12/2023 às 10:00	18/11/2024 às 15:00	CARRO
Liberado	DKT-2618	FIAT / PALIO ELX FLEX	9BD17140B52506041	BLOCO A1	664.22	62995	04/12/2023 às 11:00		CARRO
Liberado	AOQ-1525	RENAULT / CLIO PRI 16 16VH	93YBB8E257J855700	BLOCO C	7688.13	63000	05/12/2023 às 14:00		CARRO
Liberado	DEZ-8313	VW / GOL SPECIAL	9BWC A05Y22T029032	BLOCO F	1809.05	62904	05/12/2023 às 14:00		CARRO
Liberado	DLL-5863	FORD / ECOSPORT XLS 1.6L	9BFZE12N648512544	BLOCO C	91.08	62906	05/12/2023 às 21:00		CARRO
Liberado	BGE-8241	GM / KADETT SL	9BGKT08ZLKC309545	BLOCO A1	6691.16	62928	05/12/2023 às 21:00		CARRO
Liberado	EYC-6185	CHEVROLET / CELTA 1.0L LS	9BGRG08F0CG173770	BLOCO A1	1053.20	62934	05/12/2023 às 21:00		CARRO
Liberado	DWA-6837	VW / FOX 1.0	9BWK A05Z684055754		1452/2023		06/12/2023 às 10:24	06/12/2023 às 10:30	CARRO
Liberado	EZB1453	JAC J3		BLOCO B	EZ8552-2/2023	65790	04/12/2023 às 13:40	12/12/2023 às 15:09	CARRO
Liberado	VSP-0037	TRIUMPH 800		CENTRAL	QB4237-1/2023	65867	06/12/2023 às 10:00	25/06/2024 às 13:10	MOTO
Liberado	BJA-3537	VW / PARATI S	9BWZZZ30ZDP102231	BLOCO A1	3002.20	62913	05/12/2023 às 11:00		CARRO
Liberado	BGE-0036	GM / MONZA CLASSIC SE	9BGJL69TMMB040328	BLOCO A1	3509-1/2022	62914	05/12/2023 às 11:10		CARRO
Liberado	CKZ-7180	FIAT / UNO MILLE SX	9BD146048V5930570	BLOCO A1	5372-1/2022	62915	05/12/2023 às 11:20		CARRO
Liberado	DMJ-9314	GM / CELTA 3 PORTAS	9BGRD08X04G141167	BLOCO A1	6675.16	62918	05/12/2023 às 11:45		CARRO
Liberado	DQB-3930	VW / FOX 1.0	9BWK A05Z164061216	BLOCO A1	116.18	62924	05/12/2023 às 14:05		CARRO
Liberado	DSA-2449	VW / FOX 1.6 PLUS	9BWK B05Z164192885	BLOCO A1	1079.17	62926	05/12/2023 às 14:30		CARRO
Liberado	DYB-8046	FIAT / PALIO HLX FLEX	9BD17141T72891762	BLOCO A1	7764.16	62927	05/12/2023 às 14:40		CARRO
Liberado	BRQ 7124	HONDA / CG 160 TITAN EX	9C2KC2210HR000826	CENTRAL	QB4407-1/23	63569	06/12/2023 às 11:15	18/01/2024 às 14:34	MOTO
Liberado	FOE 8D43	HONDA/CG 150 FAN		CENTRAL	NF 9868-1/2023	65872	06/12/2023 às 13:50	19/12/2024 às 10:00	MOTO
Liberado	EXI-6621	FIAT / PUNTO ATTRACTIVE	9BD118181C1170779	BLOCO C	3714.12	62939	06/12/2023 às 10:00		CARRO
Liberado	DXH-1011	VW / FOX 1.0	9BWK A05Z384041858	BLOCO C	2174.11	62940	06/12/2023 às 10:00		CARRO
Liberado	CIA-1833	FIAT / UNO MILLE SX	9BD146048V5897449	BLOCO F	8551	62941	06/12/2023 às 10:00		CARRO
Liberado	CLB-3647	VW / GOL	8AWZZZ377VA932420	BLOCO C	1147.0-04	62942	06/12/2023 às 10:00		CARRO
Liberado	DLF-3456	VW / GOLF 2.0		BLOCO C	2872.11	62945	06/12/2023 às 10:00		CARRO
Liberado	FBL 2F08	RENAULT / SANDERO PR1616VA	93YBSR8VACJ197742	BLOCO A	QE 1378-1/2023	27947	07/12/2023 às 16:34	16/10/2024 às 11:09	CARRO
Liberado	CEJ-0530	FIAT / UNO MILLE EP	9BD146107T5731348	BLOCO E	909/12	62950	07/12/2023 às 09:40		CARRO
Liberado	BRE-5811	GM / CHEVETTE HATCH	5E08JCC176241	BLOCO E	3002.13	62855	07/12/2023 às 13:40		CARRO
Liberado	BJX-6875	RENAULT / CAPTUR LIFE 16 A	93YRHAMH7LJ086633		HM5192-1/2023	34701	11/12/2023 às 12:13	11/12/2023 às 12:27	CARRO
Liberado	CHB-1476	FIAT UNO		BLOCO E	263_10	62861	11/12/2023 às 08:00		CARRO
Liberado	GJP 2H10	HONDA / CB 500F	9C2PC4810ER000658	CENTRAL	QB 1875-1/2023	65900	12/12/2023 às 16:40	05/01/2024 às 15:55	MOTO
Liberado	VSP-0035	HONDA CG 125		CENTRAL	QK1093-1/2023	65896	12/12/2023 às 14:00	03/10/2025 às 16:30	MOTO
Liberado	FHN 1H26	YAMAHA / MT09		CENTRAL	NZ2147-2/2023	65897	12/12/2023 às 15:30	18/12/2023 às 13:46	MOTO
Liberado	MUE-1877	FIAT / TIPO	ZFA160000R4926272	BLOCO E	3942.13	62870	12/12/2023 às 08:40		CARRO
Liberado	DQB-0464	FIAT / FIORINO IE	9BD25504568770394	BLOCO E	5967.13	62880	12/12/2023 às 10:00		CARRO
Liberado	BTB-3308	VW / KOMBI	9BWZZZ23ZHP013487	BLOCO E	2976.04	62884	12/12/2023 às 11:00		VAN / CAMIONETE
Liberado	COD-8242	GM / CHEVETTE	9BG5TE11UFC147835	BLOCO E	1397.06	62891	12/12/2023 às 13:00		CARRO
Liberado	BYB-6635	FORD / VERONA 1.8I GL	9BFZZZ54ZRB616762	BLOCO E	1180.05	62895	12/12/2023 às 13:00		CARRO
Liberado	CEB-4155	VW / GOL CL	9BWZZZ30ZLT051720	BLOCO E	7073.10	62900	12/12/2023 às 13:00		CARRO
Liberado	CHH-5671	GM / CORSA GLS	9BGSJ19NVT665393	BLOCO E	3838/19	63904	13/12/2023 às 08:30		CARRO
Liberado	CYJ-9698	VW / BORA	3VWRA49M01M202267	BLOCO E	91.10	63905	13/12/2023 às 08:40		CARRO
Liberado	BKP-6666	GM / CORSA WIND	9BGSC08WTS675530	BLOCO E	266.11	63906	13/12/2023 às 08:50		CARRO
Liberado	CRG-4362	FIAT / PALIO ELX	9BD178236X0902408	BLOCO E	2034.21	63907	13/12/2023 às 09:00		CARRO
Liberado	BRL-3678	FIAT / TIPO	ZFA160000R5071179	BLOCO E	2507.05	63913	13/12/2023 às 13:10		CARRO
Liberado	BOJ-1170	VW / SANTANA CS	9BWZZZ32ZGP271921	BLOCO E	166.08	63914	13/12/2023 às 13:30		CARRO
Liberado	EGO-6670	RENAULT / SANDERO AUT1016V	93YBSR0RH9J144500	BLOCO E	3595.10	63916	13/12/2023 às 14:00		CARRO
Liberado	BLA-2741	FIAT / UNO MILLE	9BD146000N3865690	BLOCO C	2516-20	PRÉ-CADASTRO	15/12/2023 às 08:00		CARRO
Liberado	BJG-5987	GOL GT		BLOCO C	265-20	PRÉ-CADASTRO	15/12/2023 às 08:00		CARRO

Liberado	AKH-6748	GM / CELTA	9BGRD08Z02G176335		BLOCO A	QU1028-1/2023	27589	15/12/2023 às 11:46		CARRO
Liberado	CUA-4157	VW / NOVO VOYAGE 1.0 CITY	9BWDA05U3DT262325		BLOCO B	QO8495-1/2023	63014	15/12/2023 às 13:40	25/03/2024 às 10:00	CARRO
Liberado	DHY-6520	FIAT / PALIO FIRE	9BD17103232270788		BLOCO C	2152-21	PRÉ-CADASTRO	16/12/2023 às 00:00		CARRO
Liberado	JSK-2939	GM / CELTA 2P LIFE	9BGRZ0810AG145636		BLOCO C	1848-21	PRÉ-CADASTRO	16/12/2023 às 00:00		CARRO
Liberado	FMA-8908	VW / TIGUAN	WVGSV65N8EW530279		BLOCO C	1750/18	63382	16/12/2023 às 00:00	12/12/2025 às 15:00	CARRO
Liberado	JOI-9714	GM / CELTA	9BGRD08Z02G121392		BLOCO C	1250/21	63482	16/12/2023 às 00:00		CARRO
Liberado	AJV-8291	FIAT / UNO MILLE SMART	9BD15808814258521		BLOCO D	9221/11	63400	16/12/2023 às 00:00		CARRO
Liberado	CNV-2546	FIAT / PALIO ED	9BD178016W0540339		BLOCO D	1898/21	63456	16/12/2023 às 00:00		CARRO
Liberado	DBO-9344	HYUNDAI / ATOS PRIMEGLS	KMHAH51GPYU074429		BLOCO D	1610/11	63462	16/12/2023 às 00:00		CARRO
Liberado	BXH-3398	VW / SANTANA CL 1800 I	9BWZZZ32ZRP039126		BLOCO D	9350/10	63396	16/12/2023 às 00:00		CARRO
Liberado	FBC-8242	FIAT / UNO MILLE WAY ECON	9BD15804AD6715231		BLOCO D	52/16	63389	16/12/2023 às 00:00		CARRO
Liberado	CKB-4395	FIAT / UNO MILLE SX	9BD146028V5922850		BLOCO F	1441-05	62723	16/12/2023 às 00:00		CARRO
Liberado	DUM-9949	FORD / ECOSPORT XLT	9BFZE16F088915976		BLOCO D	2662/12	63453	16/12/2023 às 00:00		CARRO
Liberado	CRG-4614	FIAT / PALIO EX	9BD178096X0896840		BLOCO D	4323/10	63454	16/12/2023 às 00:00		CARRO
Liberado	CVV-3088	GM / CORSA WIND	9BGSC19Z01C103524		BLOCO D	549/18	63452	16/12/2023 às 00:00		CARRO
Liberado	DIR-6887	FORD / FIESTA 1.6	9BFZF16NX38081311		BLOCO D	1134/10	63451	16/12/2023 às 00:00		CARRO
Liberado	DIX-9298	FIAT / UNO MILLE FIRE	9BD15802554614400		BLOCO B	1459/19	62714	16/12/2023 às 00:00		CARRO
Liberado	BFY-4984	VW / KOMBI	9BWZZZ32ZRP022434		BLOCO B	1316/15	62713	16/12/2023 às 00:00		CARRO
Liberado	BXT7600	KOMBI			BLOCO B	7501/13	62707	16/12/2023 às 00:00		CARRO
Liberado	BSD-1873	VW / SANTANA CL	9BWZZZ32ZHP256803		BLOCO B	793/21	62705	16/12/2023 às 00:00		CARRO
Liberado	CJZ-7363	GM / CORSA SUPER	9BGSD68ZVC757464		BLOCO A 1	KA0229-1/22	PRÉ-CADASTRO	17/12/2023 às 00:00		CARRO
Liberado	EIR-1382	GM / VECTRA SEDAN ELITE	9BGAC69C0AB121437		BLOCO A 1	AA5481-1/22	PRÉ-CADASTRO	17/12/2023 às 00:00	27/06/2024 às 09:00	CARRO
Liberado	BML-2552	VW / SANTANA GL 2000	9BWZZZ32ZNP033929		BLOCO A 1	FR3039-1/22	PRÉ-CADASTRO	17/12/2023 às 00:00		CARRO
Liberado	EGA-6299	FIAT / PALIO ELX FLEX	9BD17140MA5412150		BLOCO A 1	4153-19	PRÉ-CADASTRO	17/12/2023 às 00:00		CARRO
Liberado	CAG-2807	FIAT / UNO ELECTRONIC	9BD14600055485309		BLOCO A 1	BY6796-1/22	PRÉ-CADASTRO	17/12/2023 às 00:00		CARRO
Liberado	COT-2110	VW / GOL SPECIAL	9BWZZZ377XP036610		BLOCO A 1	3079-21	PRÉ-CADASTRO	17/12/2023 às 00:00		CARRO
Liberado	DIQ-9603	GM / ZAFIRA ELITE	9BGTT75W05C103195		BLOCO A 1	1826-14	PRÉ-CADASTRO	17/12/2023 às 00:00		CARRO
Liberado	BVB-3738	GM / MONZA GL	9BGJG69RSB044678		BLOCO A 1	6574-19	PRÉ-CADASTRO	17/12/2023 às 00:00		CARRO
Liberado	HER-7214	VW / GOL 1.0	9BWAA05UXAT129348		BLOCO A 1	5422/16	PRÉ-CADASTRO	17/12/2023 às 00:00		CARRO
Liberado	BRJ-1435	FIAT / UNO ELETRONIC	9BD146000R5387055		BLOCO A 1	9506-4/22	PRÉ-CADASTRO	17/12/2023 às 00:00		CARRO
Liberado	CXN-9232	GM / CORSA SUPER	9BGSD19Z0XC712078		BLOCO A 1	1949-1/22	PRÉ-CADASTRO	17/12/2023 às 00:00		CARRO
Liberado	EPH 3F47	CHEVROLET / CLASSIC	9BGSA1910AB262624		BLOCO A 1	BW4508-1/22	63481	17/12/2023 às 00:00		MOTO
Liberado	CCY-4999	FIAT / UNO MILLE EP	9BD146097T5713436		BLOCO A 1	BJ3474-1/22	PRÉ-CADASTRO	17/12/2023 às 00:00		CARRO
Liberado	EEL-9294	FIAT / SIENA	8AP17201M92012492		BLOCO A 1	10-21		17/12/2023 às 00:00		CARRO
Liberado	EZL-6259	GM / MERIVA MAXX	9BGXH75X0CC192041		BLOCO A 1	486/21		17/12/2023 às 00:00		CARRO
Liberado	CRB-6161	FIAT / UNO ELECTRONIC	9BD146000R5347823		BLOCO A 1	FZ6817-1/22	PRÉ-CADASTRO	17/12/2023 às 00:00		CARRO
Liberado	DGQ-5781	FIAT / PALIO EX	9BD17101222176252	5781	BLOCO A 1	2800-21		17/12/2023 às 00:00		CARRO
Liberado	BSS-2300	GM / OMEGA GLS	9BGVP19BPNB207728		BLOCO A 1	755/22	PRÉ-CADASTRO	17/12/2023 às 00:00		CARRO
Liberado	DHP-1071	CITROEN / C5	VF7DCRFN94L500647		BLOCO A 1	EH0328-1/22	PRÉ-CADASTRO	17/12/2023 às 00:00		CARRO
Liberado	ESN-1001	FORD / ESCORT 1.0 HOBBY	9BFZZZ54ZRB637877		BLOCO A 1	1133/21	PRÉ-CADASTRO	17/12/2023 às 00:00		CARRO
Liberado	FHZ-1231	FIAT / PALIO SPORTING 1.6	9BD196263D2106637		BLOCO A 1	1822/17	PRÉ-CADASTRO	17/12/2023 às 00:00		CARRO
Liberado	DRS-1142	CITROEN / C3 GLX 14	935FCKFV86B730110		BLOCO A 1	4317-20	PRÉ-CADASTRO	17/12/2023 às 00:00		CARRO
Liberado	GNW-8152	FIAT / UNO MILLE	9BD146000N3870878		BLOCO A 1	0621-1/22	PRÉ-CADASTRO	17/12/2023 às 00:00		CARRO
Liberado	CVP-6066	PEUGEOT / PART	8AE5CN6A94G511593		BLOCO A 1	1457/22		17/12/2023 às 00:00		CARRO
Liberado	HTX-8289	GM / KADETT SL EFI	9BGKT08GNNC343487		BLOCO A 1	4076-20	PRÉ-CADASTRO	18/12/2023 às 00:00		CARRO
Liberado	ELG-2982	CHEVROLET / CLASSIC	9BGSA1910AB214744		BLOCO A 1	50/10		18/12/2023 às 00:00		CARRO
Liberado	ANL-6184	GM / CELTA 2P SPIRIT	9BGRX08906G177492		BLOCO A 1	6535-17	PRÉ-CADASTRO	18/12/2023 às 00:00		CARRO
Liberado	EMH-2124	CHEVROLET / AGILE LT	8AGCB48X0AR183279		BLOCO A 1	2150-22	63486	18/12/2023 às 00:00		CARRO
Liberado	DNU-6153	RENAULT / CLIO AUT 1.0 H	93YCB0Y055J601574		BLOCO A 1	1219-22	PRÉ-CADASTRO	18/12/2023 às 00:00		CARRO
Liberado	EGA-2208	FIAT / SIENA FIRE FLEX	9BD17206G93468028		BLOCO A 1	1617-1/22	PRÉ-CADASTRO	18/12/2023 às 00:00		CARRO
Liberado	FEB-2787	VW / NOVO GOL 1.0	9BWAA05U9DT157551		BLOCO A 1	6912-16	PRÉ-CADASTRO	18/12/2023 às 00:00		CARRO
Liberado	LWZ-4265	GM / CORSA WIND	9BGSC08WSSC678739		BLOCO A 1	BI8974-1	PRÉ-CADASTRO	18/12/2023 às 00:00		CARRO
Liberado	CEC-7245	FIAT / UNO MILLE	9BD146000N3939444		BLOCO A 1	2404-12	PRÉ-CADASTRO	18/12/2023 às 00:00		CARRO
Liberado	CRJ-7748	FIAT / PALIO EX	9BD178296Y0940037		BLOCO D	280-20	63934	18/12/2023 às 00:00	07/05/2024 às 10:00	MOTO
Liberado	CDM-4431	VW / GOL MI	9BWZZZ373WP601579		BLOCO A 1	1432/22	PRÉ-CADASTRO	18/12/2023 às 00:00		CARRO
Liberado	CNP-2774	FIAT / SIENA	8AP178530W4096139		BLOCO A 1	CF0217-1/22	PRÉ-CADASTRO	18/12/2023 às 00:00		CARRO
Liberado	DQB-2195	FIAT / SIENA FIRE	9BD17203753158526		BLOCO A 1	5652-19	PRÉ-CADASTRO	18/12/2023 às 00:00		CARRO
Liberado	DEB-0307	GM / CORSA GL	9BGSE08XRRRC624604		BLOCO A 1	488/19	PRÉ-CADASTRO	18/12/2023 às 00:00		CARRO

Liberado	EZB-1733	FIAT / IDEA ESSENCE 1.6	9BD13571AC2197719	BLOCO A 1	906/12	PRÉ-CADASTRO	18/12/2023 às 00:00	CARRO
Liberado	BMO-3666	FORD / ESCORT 2.0I XR3	9BFZZZ54ZRB617234	BLOCO A 1	4355-16	PRÉ-CADASTRO	18/12/2023 às 00:00	CARRO
Liberado	EVG-0002	AUDI / A3 1.8	93UMB48L514006566	BLOCO A 1	2904-08	PRÉ-CADASTRO	18/12/2023 às 00:00	CARRO
Liberado	BRF-3546	FIAT / UNO S	9BD146000K3434876	BLOCO A 1	1751-21	PRÉ-CADASTRO	18/12/2023 às 00:00	CARRO
Liberado	DGZ-6644	GM / ASTRA HATCH 3P	9BGT08B03B124917		458/21	PRÉ-CADASTRO	19/12/2023 às 00:00	CARRO
Liberado	BHM-8785	FIAT / UNO S IE	9BD146000P3970741		2695/20	PRÉ-CADASTRO	19/12/2023 às 00:00	CARRO
Liberado	CBE-6668	GM / CORSA WIND	9BGSC08WTS604354		23/22	PRÉ-CADASTRO	19/12/2023 às 00:00	CARRO
Liberado	CGP-3332	VW / GOL CL 1.6 MI	9BWZZZ377TT214413		KG6064-1/22	PRÉ-CADASTRO	19/12/2023 às 00:00	CARRO
Liberado	FYB-2530	FIAT / PALIO FIRE	9BD17122ZH7611068		5750/20		19/12/2023 às 00:00	CARRO
Liberado	LUN-0929	FIAT / DOBLO EX	9BD11995851025013		6219-18		19/12/2023 às 00:00	CARRO
Liberado	JEX-9547	GM / CORSA WIND	9BGSC08ZVVB623032		2258/20	PRÉ-CADASTRO	19/12/2023 às 00:00	CARRO
Liberado	EEX-0976	PEUGEOT / 207PASSION XS	9362NN6A09B016600		CQ7497-1/22	PRÉ-CADASTRO	19/12/2023 às 00:00	CARRO
Liberado	CEX-0999	GM / BLAZER	9BG116ARTTC924114		1958/13	PRÉ-CADASTRO	19/12/2023 às 00:00	CARRO
Liberado	DJH-8182	FORD / FIESTA	9BFZF10B558278095		3376/20		19/12/2023 às 00:00	CARRO
Liberado	BOL-6617	GM / MONZA SL	9BGJK11YJJB050963		3470-19	PRÉ-CADASTRO	19/12/2023 às 00:00	CARRO
Liberado	DGV-2884	FIAT / PALIO YOUNG	9BD17808122334675		3250/21	PRÉ-CADASTRO	19/12/2023 às 00:00	CARRO
Liberado	CKF-1244	FIAT / UNO MILLE SX	9BD146048V9596033		1260/22	PRÉ-CADASTRO	19/12/2023 às 00:00	CARRO
Liberado	BOG-6811	VW / GOL 1000	9BWZZZ30ZRT015914		8519/19	PRÉ-CADASTRO	19/12/2023 às 00:00	CARRO
Liberado	BGY-0293	VW / KOMBI FURGAO	9BWZZZ26ZDP034047		1559/21	PRÉ-CADASTRO	19/12/2023 às 00:00	CARRO
Liberado	EQY-5157	FIAT / SIENA EL FLEX	9BD17202LA3570328		AC3005-2/21	PRÉ-CADASTRO	19/12/2023 às 00:00	CARRO
Liberado	AGY-5189	FIAT / PALIO ED	9BD178016W0244465		3051/21	PRÉ-CADASTRO	19/12/2023 às 00:00	CARRO
Liberado	CZL-9065	GM / ASTRA MILENIUM	9BGT69C0YB136922		4465/14	63445	19/12/2023 às 00:00	CARRO
Liberado	BSD-5313	FIAT / FIORINO 1.0	9BD146000S8426374		5362/08	PRÉ-CADASTRO	19/12/2023 às 00:00	CARRO
Liberado	EMD-2569	FIAT / PALIO FIRE ECONOMY	9BD17106LB5710249		453/22	63487	19/12/2023 às 00:00	CARRO
Liberado	CWC-2973	FORD / FIESTA	9BFZF10B238006567		20/15	PRÉ-CADASTRO	19/12/2023 às 00:00	CARRO
Liberado	CRH-3060	VW / KOMBI	BH617006		7670/18	PRÉ-CADASTRO	19/12/2023 às 00:00	CARRO
Liberado	BWU-8253	VW / KOMBI	9BWZZZ23ZFP005733		1056/06	PRÉ-CADASTRO	19/12/2023 às 00:00	CARRO
Liberado	CKB-2629	FORD / MONDEO	WFONDXXGBBGTG56212		856/02	PRÉ-CADASTRO	20/12/2023 às 00:00	CARRO
Liberado	DHV-2096	FIAT / PALIO WEEKEND ELX	9BD17302534068761	BLOCO C	7492/10	63483	20/12/2023 às 00:00	CARRO
Liberado	SCI-5180	FORD / KA FLEX	9BFZKS3AXB219032		429-19		20/12/2023 às 00:00	CARRO
Liberado	GQD-6441	VW / GOL 1000I	9BWZZZ377RT015594		KP2025-1/22	PRÉ-CADASTRO	20/12/2023 às 00:00	CARRO
Liberado	KEL-1449	MMC / L200 4X4 L	93XLNK3401CY09186	A1	2872/13	63478	20/12/2023 às 00:00	CARRO
Liberado	CNB-5782	FIAT / FIORINO IE	9BD255044W8590382		2178/22	PRÉ-CADASTRO	20/12/2023 às 00:00	CARRO
Liberado	CXH-4655	VW / SANTANA 2.0	9BWZZZ327YP010482		200007/14	PRÉ-CADASTRO	20/12/2023 às 00:00	CARRO
Liberado	LNO-8143	VW / SAVEIRO 1.8 PLUS	9BWEC05X12P503135		6101-2/22	PRÉ-CADASTRO	20/12/2023 às 00:00	CARRO
Liberado	GYX-7728	VW / SAVEIRO 1.8	9BWEC05X31P520808		563/19		20/12/2023 às 00:00	CARRO
Liberado	CZX-4589	GM / CORSA CLASSIC	9BGSB19E03B167361		1556/21	PRÉ-CADASTRO	20/12/2023 às 00:00	CARRO
Liberado	ALI-7664	GM / CELTA 3 PORTAS	9BGRD08X04G135913		42/08	PRÉ-CADASTRO	20/12/2023 às 00:00	CARRO
Liberado	CSR-5993	GM / CORSA WIND	9BGSC08Z0YC111030		AZ4731-1/21	PRÉ-CADASTRO	20/12/2023 às 00:00	CARRO
Liberado	DRI-3638	GM / CORSA HATCH JOY	9BGXL68606C190756		393/13		20/12/2023 às 00:00	CARRO
Liberado	AQI-6465	VW / POLO SEDAN 1.6	9BWD809N19P010380		1343/19	PRÉ-CADASTRO	20/12/2023 às 00:00	CARRO
Liberado	HKO-5722	FIAT / PALIO FIRE ECONOMY	9BD17106LA5416232		3296/12	PRÉ-CADASTRO	20/12/2023 às 00:00	CARRO
Liberado	DXA-8273	VW / POLO SEDAN 2.0 COMFOR	9BWJE49N47P025129		204/19	PRÉ-CADASTRO	20/12/2023 às 00:00	CARRO
Liberado	FBL-7459	FIAT / FIORINO FLEX	9BD255049C8935169		GT2178-1/22	PRÉ-CADASTRO	20/12/2023 às 00:00	CARRO
Liberado	BNT-9134	VW / SAVEIRO CL	9BWZZZ30ZKP222293		6388/18	PRÉ-CADASTRO	20/12/2023 às 00:00	CARRO
Liberado	KRD-3939	FIAT / PALIO WEEKEND STILE	9BD178858V0521441		53/19	PRÉ-CADASTRO	20/12/2023 às 00:00	CARRO
Liberado	BIN-2466	VW / QUANTUM GL 2000	9BWZZZ33ZNP056372		1844/21	PRÉ-CADASTRO	20/12/2023 às 00:00	CARRO
Liberado	KYT-4141	GM / CORSA	9BGRZ08109G247712		2500/21	PRÉ-CADASTRO	20/12/2023 às 00:00	CARRO
Liberado	JQT-0800	FORD / FIESTA SEDAN	9BFZF20BX58331394		1442/17		20/12/2023 às 00:00	CARRO
Liberado	BPI-7228	GM / CORSA WIND	9BGSC08WRC621876		105/21	PRÉ-CADASTRO	20/12/2023 às 00:00	CARRO
Liberado	GGT-0767	TOYOTA / HILUX	8AJBA3FSXH0233457		1746/18	PRÉ-CADASTRO	20/12/2023 às 00:00	CARRO
Liberado	ENR-4105	VW / GOL 1.0	9BWA05U3AT089260	A1	556/21	63447	20/12/2023 às 00:00	CARRO
Liberado	EBH-5098	FIAT / SIENA FIRE FLEX	*****89764		2769-2/22	63448	20/12/2023 às 00:00	CARRO
Liberado	DQA-8216	PEUGEOT / 206 SW 14PRESENC	9362EKFV958038089		83/12	PRÉ-CADASTRO	20/12/2023 às 00:00	CARRO
Liberado	DRM-6035	RENAULT / CLIO PRI 16 16VH	93YBB26255J616143		BT8812-1/22	PRÉ-CADASTRO	20/12/2023 às 00:00	CARRO
Liberado	CMH-4059	VW / GOL MI	9BWZZZ377WP543652		FY0862-1/22		20/12/2023 às 00:00	CARRO
Liberado	ABS-2339	FIAT / UNO CS	9BD146000M3716933		BD2238-1/22	PRÉ-CADASTRO	20/12/2023 às 00:00	CARRO
Liberado	CWU-9022	FIAT / UNO MILLE EX	9BD158018X4055710		CN3752-1/22	PRÉ-CADASTRO	20/12/2023 às 00:00	CARRO

Liberado	EAL-2429	GM / CELTA 4P SPIRIT	9BGRX48908G198723		IG7510-1/22	PRÉ-CADASTRO	20/12/2023 às 00:00		CARRO
Liberado	BMG-8206	FIAT / FIORINO PICK UP	9BD146000P8293003		GY2997-1/22		20/12/2023 às 00:00		CARRO
Liberado	CHA-7944	VW / VW FUSCA 1300	BO209604		1262/22	PRÉ-CADASTRO	20/12/2023 às 00:00		CARRO
Liberado	DIB-5333	FIAT / STRADA FIRE CE	9BD27807032373541		2583/10	63480	20/12/2023 às 00:00		CARRO
Liberado	DLB-1300	BMW / X1 SDRIVE1.8I VL31	WBAVL3100BVN82827		8291/16	PRÉ-CADASTRO	20/12/2023 às 00:00	13/12/2024 às 09:47	CARRO
Liberado	DUM-3467	VW / ESPECIAL BUGGY	BA191549		1931/11	PRÉ-CADASTRO	20/12/2023 às 00:00		CARRO
Liberado	GMX-9994	FIAT / UNO MILLE SX	9BD146048V5971200		B88992-1/21	PRÉ-CADASTRO	20/12/2023 às 00:00		CARRO
Liberado	EPS-8000	FIAT / UNO ELECTRONIC	9BD146000R5320689		206/22	PRÉ-CADASTRO	20/12/2023 às 00:00		CARRO
Liberado	EGP-1108	FIAT / STRADA			8241/15		20/12/2023 às 00:00		CARRO
Liberado	EDB 7J58	GM / CLASSIC LIFE	9BGSA19908B310966	BLOCO A1	1013/21	63803	20/12/2023 às 00:00		CARRO
Liberado	CAO-7203	GM / CORSA WIND	9BGSC08WSSC682779		1083/21	PRÉ-CADASTRO	20/12/2023 às 00:00		CARRO
Liberado	KGD-1060	VW / SANTANA GLS	9BWZZ32ZKP003723		1833/14	PRÉ-CADASTRO	20/12/2023 às 00:00		CARRO
Liberado	BGP-9625	VW / GOL CL	9BWZZ330ZHT011257		1056/21	PRÉ-CADASTRO	20/12/2023 às 00:00		CARRO
Liberado	DDA-6948	FIAT / PALIO WEEKEND ELX	9BD17302424028364		576/22	PRÉ-CADASTRO	20/12/2023 às 00:00		CARRO
Liberado	BOQ-5101	FIAT / UNO ELECTRONIC	9BD146000R5227245		633/21	PRÉ-CADASTRO	20/12/2023 às 00:00		CARRO
Liberado	BTL-6530	GM / CORSA WIND	9BGSC08WTS C633926		2836/21	PRÉ-CADASTRO	20/12/2023 às 00:00		CARRO
Liberado	CGO-4990	VW / GOL 1000I	9BWZZ377TT105894		455/21	PRÉ-CADASTRO	20/12/2023 às 00:00		CARRO
Liberado	BJA-9876	GM / CORSA SUPER W	8AGSD3540XR631776		838/20	PRÉ-CADASTRO	20/12/2023 às 00:00		CARRO
Liberado	CPM-5263	GM / CORSA SUPER	9BGSD19ZXCW687706		5386/17	PRÉ-CADASTRO	20/12/2023 às 00:00		CARRO
Liberado	FDI-8502	FIAT / UNO MILLE WAY ECON	9BD15844AD6783271		647/20	PRÉ-CADASTRO	20/12/2023 às 00:00		CARRO
Liberado	FAS-9197	FIAT / PALIO ATTRACTIV 1.0	9BD196271D2066243		716/20	PRÉ-CADASTRO	20/12/2023 às 00:00	19/09/2025 às 14:00	CARRO
Liberado	FEL 0G47	LR / EVOQUE P250FF SE RD	SALZA2BX3MH154664		112/22		20/12/2023 às 00:00	04/04/2024 às 09:32	CARRO
Liberado	IOS-4579	GM / CELTA 2P SPIRIT	9BGRX08909G116746		AT3911-1/22	63488	20/12/2023 às 00:00		CARRO
Liberado	DSC 1F35	FIAT / PALIO FIRE FLEX	9BD17146G62708892		1259/22	PRÉ-CADASTRO	20/12/2023 às 00:00		CARRO
Liberado	BMM-3667	FIAT / UNO ELETRONIC	9BD146000P5019226		371/09	PRÉ-CADASTRO	20/12/2023 às 00:00		CARRO
Liberado	EGS-7512	VW / FOX 1.0	9BWAA05Z4A4034564		105/22	PRÉ-CADASTRO	20/12/2023 às 00:00		CARRO
Liberado	CYM-4119	FORD / KA	9BFZZZGDAXB640328		765/05	PRÉ-CADASTRO	20/12/2023 às 00:00		CARRO
Liberado	CNN-7715	VW / VOYAGE LS	9BWZZ330ZDP071979		4875/06	PRÉ-CADASTRO	20/12/2023 às 00:00		CARRO
Liberado	DSH-9230	FORD / FIESTA SEDAN FLEX	9BFZF20AX78004195		656/21		20/12/2023 às 00:00		CARRO
Liberado	ALK-8940	VW / FOX 1.0	9BWKA05Z844006338		3023/21	PRÉ-CADASTRO	20/12/2023 às 00:00		CARRO
Liberado	CNT-9471	VW / KOMBI	9BWZZZ23ZKP013667		2780/14	PRÉ-CADASTRO	20/12/2023 às 00:00		CARRO
Liberado	BOW-8446	GM / MONZA GLS	9BGJK11SRRB058542		598/22	PRÉ-CADASTRO	20/12/2023 às 00:00		CARRO
Liberado	FOF-0364	CHEVROLET / COBALT 1.8 LT	9BGJB6920EB115702		JO9960-2/22	PRÉ-CADASTRO	20/12/2023 às 00:00	09/08/2024 às 10:00	CARRO
Liberado	CIG-9049	VW / SANTANA	9BWZZ327VP011936		797/20	PRÉ-CADASTRO	20/12/2023 às 00:00		CARRO
Liberado	BFA-0515	VW / GOL CL	9BWZZ330ZMT062520		1915/12	63490	20/12/2023 às 00:00		CARRO
Liberado	BRH-4136	FIAT / UNO ELECTRONIC	9BD146000R5384917		519/22	PRÉ-CADASTRO	20/12/2023 às 00:00		CARRO
Liberado	BPD-1565	VW / PARATI GL 1.8	9BWZZ330ZNP232756		1262/22	PRÉ-CADASTRO	20/12/2023 às 00:00		CARRO
Liberado	DMV-1038	GM / CORSA HATCH	9BGXF68X04C196331		1916-1/22	PRÉ-CADASTRO	20/12/2023 às 00:00		CARRO
Liberado	EMH-9126	FORD / FIESTA FLEX	9BFZF55AXA8464698		2911/09	PRÉ-CADASTRO	20/12/2023 às 00:00	04/04/2024 às 10:12	CARRO
Liberado	DGD-4397	GM / CORSA ST	9BGST80N02B154597		61/19	PRÉ-CADASTRO	20/12/2023 às 00:00		CARRO
Liberado	EEV-5527	VW / GOLF 1.6 SPORTLINE	9BWAB01J094016927		6921/8		20/12/2023 às 00:00		CARRO
Liberado	CDG-5991	GM / KADETT GL	9BGKZ08GTSB411206		AR8894-2/22	62710	20/12/2023 às 00:00		CARRO
Liberado	ODH 7E87	CHEVROLET / CELTA 1.0L LT	9BGRP48FOCG358801		JD9681-1/22	PRÉ-CADASTRO	20/12/2023 às 00:00		CARRO
Liberado	CNV-5890	FIAT / SIENA	8AP178578W4067435		117/20	PRÉ-CADASTRO	20/12/2023 às 00:00		CARRO
Liberado	ETQ-1839	GM / PRISMA MAXX	9BGRM69X0BG216619		1215/20	63489	20/12/2023 às 00:00		CARRO
Liberado	CIT-4573	FIAT / FIORINO IE	9BD255044V8532494		299/12	PRÉ-CADASTRO	20/12/2023 às 00:00		CARRO
Liberado	CAB-7315	FIAT / FIAT PREMIO CS 1.5	9BD14600003136757		4161/21	PRÉ-CADASTRO	20/12/2023 às 00:00		CARRO
Liberado	DSO-4998	GM / CELTA 2P LIFE	9BGRZ08907G170204		KX3280-1/22	PRÉ-CADASTRO	20/12/2023 às 00:00		CARRO
Liberado	EPC-9620	FORD / CARGO 815 E	9BFVCE1N68BB62848		DG 8658-3/23		20/12/2023 às 10:10	21/12/2023 às 11:40	CAMINHÃO
Liberado	GDR 9A22	BMW / G310 GS		CENTRAL	QW5007-2/2023	63035	20/12/2023 às 13:00	03/01/2024 às 10:15	MOTO
Liberado	VSP-3327	NDA FAN 160		CENTRAL	QW 5007-3/2023	63037	20/12/2023 às 13:00	10/01/2024 às 12:30	MOTO
Liberado	DKH 2C37	HONDA FAN 160		CENTRAL	QW 5007-3/23	63038	20/12/2023 às 13:00	22/12/2023 às 09:24	MOTO
Liberado	DIH 9910	HONDA / CG 160 START	9C2KC2500KR078559	CENTRAL	QP 9684/23	63060	21/12/2023 às 13:00	12/06/2024 às 09:00	MOTO
Liberado	SIX 2H38	ONIX		BLOCO B	QO 8065/23	63062	21/12/2023 às 13:00	27/02/2024 às 15:32	CARRO
Liberado	QXT 4C57	VW / GOL 1.0L MC4	9BWAG45U2MT015788	BLOCO B	PW4351-5/2023	63070	22/12/2023 às 15:00	15/02/2024 às 13:30	CARRO
Liberado	EBR 6H83	PEGEOUT		CENTRAL	QW5337-1/2023	65830	28/12/2023 às 08:30	19/01/2024 às 10:15	CARRO
Liberado	FTC 2F96	HONDA / CG 160		CENTRAL	QO 4603-1/2023	65831	28/12/2023 às 08:20	06/02/2024 às 12:33	MOTO
Liberado	GFO 8D70	HONDA XRE 190		CENTRAL	RG3162-1/2023	65835	28/12/2023 às 08:53	07/05/2025 às 14:20	MOTO

Liberado	EYD-5426	VW / CROSSFOX GII	9BWAB45ZXC4004931	CENTRAL	QW5141-1/2023	31725	28/12/2023 às 08:28	08/03/2024 às 13:56	CARRO
Liberado	EMH-5114	TOYOTA / TOYOTA/COROLLA XLI18FLEX	9BRBB42E8A5110004	CENTRAL	QR5509-1/2023	65829	28/12/2023 às 08:20	20/02/2024 às 11:37	CARRO
Liberado	FTV-4064	FIAT / PALIO	8AP196271F4109451	CENTRAL	JP5564-3/2023		28/12/2023 às 16:17	28/12/2023 às 16:19	CARRO
Liberado	SWF 0E59	XRE 190		CENTRAL	QU 4860-1/2023	65836	28/12/2023 às 15:53	05/06/2024 às 12:00	MOTO
Liberado	BGF-7365	GM / MONZA SL	9BG5JG11ZFB043182	BLOCO E	1244/14	62897	12/12/2023 às 16:50		CARRO
Liberado	BMW 6J79	BMW / R1200 GS	WB10A0109EZ124554	CENTRAL	RD9067-2/2023	67477	04/01/2024 às 12:40	20/03/2024 às 16:40	CARRO
Liberado	000 0000	HONDA/XRE 300		CENTRAL	RE0045-1/2023	67480	04/01/2024 às 12:40	22/10/2024 às 15:00	MOTO
Liberado	010-1010	YAMAHA / MT03		CENTRAL	RC9241-1/2023	67481	04/01/2024 às 12:40	12/12/2025 às 11:00	MOTO
Liberado	FDV-7408	FIAT / UNO WAY 1.0	9BD195162C0319051	CENTRAL	RE0322-1/2023	67483	04/01/2024 às 12:40	08/01/2024 às 09:45	CARRO
Liberado	FOT 0A52	HONDA / HR-V LX MT	93HRV2730GZ169202	CENTRAL	AE1867.1/2024	63158	05/01/2024 às 18:00	26/03/2024 às 11:05	CARRO
Liberado	EOZ 0F61	GOL CL 1.6		CENTRAL	AD2648-1/2024	63112	05/01/2024 às 17:30	16/08/2024 às 09:00	CARRO
Liberado	FWE 2F34	HONDA 500		CENTRAL	ND3322-2/2023	63114	05/01/2024 às 19:00	19/04/2024 às 14:18	MOTO
Liberado	ENI 2C15	HONDA 160 FAN		CENTRAL	RC3192-1/2023	63116	05/01/2024 às 22:00	14/10/2024 às 14:00	MOTO
Liberado	KHO 5C44	CHEVROLET / CLASSIC LS	9BGSU19F0BB159644	CENTRAL	RH5246-4/2023	63119	05/01/2024 às 22:00	13/08/2025 às 09:00	CARRO
Liberado	EVD-9972	FIAT / LINEA ESSENCE 1.8	9BD1105BDC1543614	CENTRAL	AA3971-1/2024	63160	06/01/2024 às 01:30	13/05/2024 às 10:00	CARRO
Liberado	PKR 9G31	JEEP / COMPASS LONGITUDE D	988675126JKH49538	CENTRAL	AJ8117/24	31700	11/01/2024 às 14:40	02/12/2025 às 11:00	CARRO
Liberado	FKM 7A94	RENAULT / MASTER FURGAO LI		CENTRAL	AJ8117/24.	31741	11/01/2024 às 14:40	13/06/2024 às 10:00	CARRO
Liberado	AHP-1356	VW / GOL MI	9BWZZZ377WP511654	CENTRAL	AJ0818-1/24	31742	11/01/2024 às 16:15	28/03/2025 às 16:30	CARRO
Liberado	FSM 7H06	HONDA / CB300F TWISTER		CENTRAL	AG9240-1/2024	31749	12/01/2024 às 20:30	30/04/2024 às 11:00	MOTO
Liberado	EIV 5J05	FORD / COURIER L 1.6 FLEX	9BFZC52PX9B887300	CENTRAL	AG2195-1/2024	63289	12/01/2024 às 17:15	01/08/2025 às 15:00	CARRO
Liberado	EFV 1B13	I/HONDA X-ADV	JH2RH1031NKK000009		089777-4/2023		17/01/2024 às 16:06	17/01/2024 às 16:21	MOTO
Liberado	BUA-9561	VW / PASSAT TS	BT441607	BLOCO A2	525.04	62802	22/01/2024 às 08:00		CARRO
Liberado	VSP-0863	HYUNDAI / HB20 10M COMFOR		BLOCO B	A16748-1/2024	63245	23/01/2024 às 07:00	31/10/2024 às 11:00	CARRO
Liberado	CUW-1818	BMW / R1200	WB1047004DZY29133	CENTRAL	AX9273-1/2024	62755	23/01/2024 às 13:45	14/11/2025 às 10:00	MOTO
Liberado	ERB 9J16	FIAT / UNO WAY 1.0	9BD195162B0029949	BLOCO B	AW4640-1/2024	62754	23/01/2024 às 13:45	19/07/2024 às 15:05	MOTO
Liberado	BYG-4709	VW / VOYAGE	8AWZZZ30ZSJO55081	BLOCO E	2925.06	63805	23/01/2024 às 15:30		CARRO
Liberado	BGW-6059	GM / CHEVETTE MARAJO	5C15JCC105513	BLOCO E	1391.05	63809	23/01/2024 às 15:00		CARRO
Liberado	CAP-1525	FORD / ESCORT XR-3	9BFBXLBABJK01973	BLOCO ?	11629.04	63812	23/01/2024 às 15:00		CARRO
Liberado	VSP-5301	PALIO		BLOCO E	8073.06	63814	23/01/2024 às 15:00		CARRO
Liberado	DMA-9001	GM / VECTRA GL	9BGJG19BVTB530094	BLOCO ?	9394.12	63816	23/01/2024 às 15:00		CARRO
Liberado	KRJ-5269	RENAULT / SCENIC RXE 2.0	93YJAMG35XJ048740	BLOCO ?	94.05	63818	23/01/2024 às 11:20		CARRO
Liberado	EQN1814	VW / GOL ROCK IN RIO	*****80646	CENTRAL	AR6874-1/2024	62756	23/01/2024 às 15:30	19/08/2024 às 10:06	CARRO
Liberado	FUJ 9G28	HONDA / XRE 300 ABS	9C2ND1120MR003855	CENTRAL	AX2557-1/2024	62757	23/01/2024 às 15:32	18/07/2024 às 10:00	MOTO
Liberado	BTU-0857	FIAT / 147	*****17355	BLOCO D	1335\09	63951	22/01/2024 às 08:00		CARRO
Liberado	CAJ-9354	VW / PARATI	9BWZZZ30ZDP028477	BLOCO D	221\09	63851	22/01/2024 às 08:00		CARRO
Liberado	CFW-5768	VW / GOL GLI 1.8	9BWZZZ377TT134441	CENTRAL	950.15	63830	24/01/2024 às 14:00		CARRO
Liberado	DAM-0135	VW / GOL 16V TURBO	9BWCA05X41T029328	CENTRAL	1560.08	63832	24/01/2024 às 14:00		CARRO
Liberado	ENA-5043	SIENA FIRE FLEX / SIENA FIRE FLEX	8AP17206LA2109826	CENTRAL	3187.17	63845	24/01/2024 às 12:50		CARRO
Liberado	CEE-1402	FIAT / UNO CS	9BD14600003037786	CENTRAL	392.20	63847	24/01/2024 às 13:10		CARRO
Liberado	DDV-8425	FIAT / UNO MILLE SMART	9BD15828814218148	CENTRAL	136/11	63836	24/01/2024 às 14:00		CARRO
Liberado	DVD-5650	FOX		CENTRAL	2302.15	63849	24/01/2024 às 13:40		CARRO
Liberado	CZP-5190	VW / GOL 1.6	9BWZZZ373YT081134	CENTRAL	184.09	63850	24/01/2024 às 13:40		CARRO
Liberado	JSL-1518	GM / MERIVA MAXX	9BGXH75P0AC102231	CENTRAL	BD 9760-2/2024	62769	25/01/2024 às 11:00	26/01/2024 às 13:34	CARRO
Liberado	QYT 4C00	CHEV / SPIN 1.8L MT LS E	9BGJG7520MB225597	CENTRAL	NX3802-1/2023	62761	24/01/2024 às 09:00	09/04/2024 às 10:10	CARRO
Liberado	PXB 3E76	RENAULT / LOGAN EXPR 1016V	93Y4SRD04GJ198123	CENTRAL	QY1262-1/2023	62759	24/01/2024 às 09:00	04/07/2024 às 14:00	CARRO
Liberado	DJL-8050	GM / BLAZER ADVANTAGE VIATURA	9BG116GP0BC488153	BLOCO B	25/24	62767	24/01/2024 às 09:00	08/05/2025 às 15:00	CARRO
Liberado	RMJ 5I38	FIAT / MOBI LIKE	9BD341ACXMY718367	CENTRAL	BF4802-1/23	62783	27/01/2024 às 00:54	07/03/2024 às 13:59	CARRO
Liberado	EXU 2B76	FIAT / PALIO WK ADVEN FLEX	9BD17309T94260792	CENTRAL	BE0226-1/2024	63447	29/01/2024 às 17:00	27/06/2024 às 09:00	CARRO
Liberado	FGA 3A84	HB20		CENTRAL	BG6553-1/2024	62603	30/01/2024 às 15:00	05/02/2024 às 15:34	CARRO
Liberado	SIT 1A29	PEÇAS		CENTRAL	BE0725-2/24	62602	30/01/2024 às 15:00	19/07/2024 às 15:00	PEÇAS
Liberado	FZW 2F69	HONDA / CG 160 FAN	9C2KC2200LR157467	CENTRAL	BI 6753-1/2024	62604	30/01/2024 às 15:00	15/02/2024 às 14:59	MOTO
Liberado	VSP-0937	HONDA/CB 300R		CENTRAL	BB4293-1/2024	61510	31/01/2024 às 10:35	24/03/2025 às 09:00	MOTO
Liberado	EEN-6430	YAMAHA / XTZ250 LANDER	9C6DG3320L0013236	CENTRAL	BJ4186-1/2024	63511	31/01/2024 às 10:35	11/03/2024 às 17:21	MOTO
Liberado	EQR 3F27	HONDA / CG 125 FAN KS	9C2JC4110AR726758	CENTRAL	BJ0542-2/2024	61512	31/01/2024 às 10:35	22/10/2024 às 09:00	MOTO
Liberado	VSP-0090	GOL/SUCATA		BLOCO F	2425/09	62720	31/01/2024 às 16:12		CARRO
Liberado	VSP-0093	GOL		BLOCO F	443/07	62725	31/01/2024 às 18:13		CARRO
Liberado	CFF-6901	VW / GOL	9BWZZZ30ZMT040668	BLOCO F	0	62728	01/02/2024 às 08:02		CARRO
Liberado	BZW-0687	FIAT / UNO MILLE EP	9BD14600055541338	BLOCO F	551/10	62731	01/02/2024 às 08:49		CARRO

Liberado	CBE-8579	VW / GOL 1000	9BWZZZ30ZSP076061	BLOCO F	2170/12	62737	01/02/2024 às 09:30		CARRO
Liberado	VSP-0097	GOL		BLOCO F	3119/08	3119/08	01/02/2024 às 10:22		CARRO
Liberado	CWK-6640	VW / GOL 16V	9BWZZZ373WT146605	BLOCO F	973/09	62744	01/02/2024 às 10:46		CARRO
Liberado	VSP-0099	SEM INFO		BLOCO F	1857/06	62572	01/02/2024 às 13:59		CARRO
Liberado	VSP-0102	PARATI		BLOCO F	480-11	62574	01/02/2024 às 14:19		CARRO
Liberado	BXF-1688	VW / PARATI CL 1.8	9BWZZZ30ZRP266478	BLOCO F	159/08	62578	01/02/2024 às 14:50		CARRO
Liberado	ELI-1077	GM / OMEGA SUPREMA GLS	9BGVP35BRPB203359	BLOCO F	2799/11	62579	01/02/2024 às 14:55		CARRO
Liberado	BIC-9817	VW / PARATI S	9BWZZZ30ZFP007536	BLOCO F	SEM BO	62581	01/02/2024 às 15:05		CARRO
Liberado	HHB-0203	FIAT / PALIO FIRE FLEX	9BD17164G85075231	BLOCO C	3233/13	62596	01/02/2024 às 16:58		CARRO
Liberado	DTA-3727	GM / CLASSIC LIFE	9BGSAL19908B116011	BLOCO C	6389/11	63999	02/02/2024 às 09:14		CARRO
Liberado	BSS-5053	FIAT / UNO MILLE	9BD146000N3860722	BLOCO C	6518/15	64000	02/02/2024 às 09:21		CARRO
Liberado	OWW-3996	FIAT / UNO VIVACE 1.0	9BD195152E0556596	BLOCO C	204/20	63355	02/02/2024 às 09:27		CARRO
Liberado	CDA-3439	GM / BLAZER DLX	9BG116CRTTC917617	BLOCO C	508/08	63357	02/02/2024 às 09:43		CARRO
Liberado	CAO-3758	GM / MONZA SL	9BGJK69TJJB055022	BLOCO C	857/06	63361	02/02/2024 às 10:38		CARRO
Liberado	BOB-9166	GM / MONZA SL	9BGJK112KJB019159	BLOCO C	1611/06	63363	02/02/2024 às 10:54		CARRO
Liberado	BGR-3151	FIAT / UNO MILLE	9BD146000M3811182	BLOCO C	53/07	63364	02/02/2024 às 11:56		CARRO
Liberado	GLU-8004	GM / MONZA CLASSIC	9BGJL11YHHB060594	BLOCO C	122/02	63366	02/02/2024 às 12:06		CARRO
Liberado	CAX-2315	GM / MONZA SL	9BG5JK11SEB028683	BLOCO E	3404/04	63414	01/02/2024 às 13:00		CARRO
Liberado	KPC-7084	VW / GOL CL 1.6 MI	9BWZZZ377VP594341	BLOCO E	7873.19	63416	01/02/2024 às 13:00		CARRO
Liberado	DVL-2124	HONDA / CIVIC LXS FLEX	93HFA66308Z106598	BLOCO E	4493/08	63422	01/02/2024 às 13:00		CARRO
Liberado	VSP-0124	VECTRA		BLOCO C	4569/05	63380	02/02/2024 às 15:56		CARRO
Liberado	CJA-0852	GM / VECTRA GLS	9BGJK19BVB595008	BLOCO E	602709	61427	02/02/2024 às 08:10		CARRO
Liberado	HAB-4011	FIAT / PALIO FIRE	9BD17103232201728	BLOCO E	859310	63428	02/02/2024 às 08:20		CARRO
Liberado	CMK-1252	FIAT / MAREA HLX	9BD185245W7001660	BLOCO E	66301	63429	02/02/2024 às 08:40		CARRO
Liberado	CXA-9918	FIAT / FIORINO IE	9BD25504418701165	BLOCO D	2976/04	63398	06/02/2024 às 09:36		CARRO
Liberado	FWC-5415	CHEVROLET / ONIX 1.0MT LT	9BGKS48B0FG226989	CENTRAL	BB7193/2024	61527	06/02/2024 às 18:00	21/02/2024 às 15:00	CARRO
Liberado	GNP-3493	FORD / ESCORT GL	9BFBXXLBABGM20027	BLOCO E	4271/03	63434	07/02/2024 às 08:00		CARRO
Liberado	CJU-9959	VW / GOL GL	9BWZZZ30ZLT037889	BLOCO D	SEM BO	63470	07/02/2024 às 10:26		CARRO
Liberado	LZF-4535	VW / KOMBI	9BWZZZ23ZLP015683	BLOCO E	1409/10	63433	07/02/2024 às 08:00		CARRO
Liberado	JLI-1021	VW / GOL GLI 1.8	9BWZZZ377RT026822	BLOCO E	4361/13	63435	07/02/2024 às 10:00		CARRO
Liberado	GGV-0001	CHRYSLER / JEEP	1J4GZ78Y6PC687852	BLOCO E	1622/03	63436	07/02/2024 às 10:00		CARRO
Liberado	BFD-5264	VW / SANTANA GLS 2000	9BWZZZ32ZMP005584	BLOCO E	7121.14	63437	07/02/2024 às 08:00		CARRO
Liberado	DWN 4F05	C 200 K / C 200 K	WDDGF41WX8A012708	CENTRAL	BP 0651-1/2024	61531	07/02/2024 às 16:00	16/02/2024 às 12:48	CARRO
Liberado	DMH 8D79	YAMAHA / YZF R3 ABS	9CGRH0940L0000687	CENTRAL	BP 6312-1/2024	63535	07/02/2024 às 16:00	12/07/2024 às 14:00	MOTO
Liberado	DLF 0G72	HONDA / XRE 300 ABS	*****07323	CENTRAL	IE 4256-1/2023	61536	07/02/2024 às 11:00	13/05/2024 às 10:00	MOTO
Liberado	FJW-1440	HYUNDAI / HB20 1.0M 1.0 M	9BHBG51CADP100033	CENTRAL	BS2237-1/2024	61538	08/02/2024 às 11:40	26/03/2024 às 13:25	CARRO
Liberado	FWA 6B04	HYUNDAI / HB20S 1.6A PREM	9BHBH41DBFP404784	CENTRAL	AR6878-1/2024	61540	08/02/2024 às 12:45	15/05/2024 às 10:00	CARRO
Liberado	ETQ-7J59	CAOACHERY / TIGGO 5X TXS	*****08942	CENTRAL	BU 4647-2/2024	61545	09/02/2024 às 10:00	11/06/2024 às 14:34	CARRO
Liberado	FCS 6J01	M.BENZ / GLA200FF	9BMTG4DW6JM004593	CENTRAL	BQ 2469-1/2024	61544	09/02/2024 às 10:00	05/03/2024 às 10:58	CARRO
Liberado	GBQ 3A36	HONDA CG 160 FAN		CENTRAL	BH3006-1/2024	61547	09/02/2024 às 12:00	15/04/2024 às 10:38	MOTO
Liberado	KIM 1H30	CORSA		CENTRAL	QO4274-1/2023	62642	15/02/2024 às 09:00	27/02/2024 às 09:17	CARRO
Liberado	QUK 7F24	RENAULT / SANDERO ZEN10MT	93Y5SRZ85LJ068778	CENTRAL	RH2062-1/2023	62640	15/02/2024 às 09:00	11/04/2025 às 08:45	CARRO
Liberado	ETE 2I99	FIAT / SIENA ESSENC 1.6 DL	9BD197173D3003175	CENTRAL	CA8607-1/2024	61702	16/02/2024 às 10:50	21/02/2024 às 12:00	CARRO
Liberado	FIA 5D50	FIAT / DUCATO MAXICARGO	93W245G2RF2146896	CENTRAL	CA9360-1/2024	61704	16/02/2024 às 15:50	24/06/2024 às 13:10	VAN / CAMIONETE
Liberado	FSI-8815	FIAT / UNO VIVACE 1.0	9BD195152E0592434	CENTRAL	BZ1085-1/2024	61705	16/02/2024 às 15:50	26/06/2024 às 14:30	CARRO
Liberado	IRR 0F99	HONDA / CBR 600RR	JH2PC37986M300387	CENTRAL	BM7210-1/2023	61716	17/02/2024 às 09:50	22/05/2024 às 14:30	MOTO
Liberado	RME 5F19	FIAT / ARGO DRIVE 1.0	9BD358A4NMYK90545	CENTRAL	CE9409-2/2024	61651	21/02/2024 às 14:30	10/04/2024 às 11:04	CARRO
Liberado	EOW-1280	IVECO / DAILY 35S14HDCS	93ZC35B01K8483526	CENTRAL	CE9409-2 2024	62650	21/02/2024 às 14:30	26/03/2024 às 15:34	CAMINHÃO
Liberado	EUZ-3985	FIAT / UNO WAY 1.0	9BD195162C0166493	CENTRAL	CH 9485-1/2024	61620	21/02/2024 às 14:30	26/02/2024 às 16:10	CARRO
Liberado	COF 7B77	GM / CORSA SUPER	9BGSD192XWC662381	CENTRAL	CE 6467-1/2023	61653	22/02/2024 às 10:00	21/05/2024 às 10:00	CARRO
Liberado	EII 2I13	HONDA / CB 300R	9C2NC4310AR009390	CENTRAL	CH3756-1/2024	61654	22/02/2024 às 10:00	28/07/2025 às 10:00	MOTO
Liberado	EOB 9H53	YAMAHA / XTZ250 LANDER	9C6DG3320M0030663	CENTRAL	CL3100-1/2024	61655	22/02/2024 às 10:00	05/08/2024 às 17:00	MOTO
Liberado	GCQ 4E15	TRIUMPH/SCRAMBLER 1200XE		CENTRAL	CO4108-1/2024	61730	23/02/2024 às 11:35	20/03/2024 às 10:00	MOTO
Liberado	EWI-8513	HONDA / NXR150 BROS ES	9C2KD0550CR520577	CENTRAL	CG5183-2/2024	61732	23/02/2024 às 11:35	22/10/2024 às 10:00	MOTO
Liberado	DKV 7E91	YAMAHA / FACTOR YBR125 ED		CENTRAL	CG1226-1/2024	61734	23/02/2024 às 12:40	05/06/2024 às 12:00	MOTO
Liberado	PXN 8E59	HYUNDAI / HB20S 1.6A COMF	9BHBG41DBGP592336	CENTRAL	CM6490-1/2024	61735	23/02/2024 às 15:00	17/04/2024 às 11:35	CARRO
Liberado	KQY 3F70	FIAT / PALIO WK ADVEN FLEX	*****46889	CENTRAL	CP5863-1/2024	61661	28/02/2024 às 12:00	15/05/2024 às 10:00	CARRO
Liberado	FXK 9B08	HONDA / CG 160 FAN	9C2KC2200MR204764	CENTRAL	CS5345-1/2024	61663	28/02/2024 às 12:00	29/07/2024 às 14:00	MOTO

Liberado	FWH 3G43	FORD / KA SE 1.0 HA	9BFZH55LXF8269025	CENTRAL	CV3701-1/2024	61655	28/02/2024 às 11:00	07/03/2024 às 14:17	CARRO
Liberado	FCU 0H77	HYUNDAI / HB20 1.0M COMFOR	9BHBG51CAEP186766	CENTRAL	CM2118-2/2024	61747	28/02/2024 às 16:30	17/10/2024 às 13:00	CARRO
Liberado	QQR 4A13	FIAT / MOBI LIKE	9BD341A5XLY620335	CENTRAL	CI3020-1/2024	61748	28/02/2024 às 18:20	25/04/2025 às 10:00	CARRO
Liberado	DFV-8855	GM / ZAFIRA CD	9BGT775B02C156513	BLOCO E	8222/14	63479	11/01/2024 às 09:00		CARRO
Liberado	EQT 9B49	YAMAHA / XTZ150 CROSSER Z	9C6DG2560L0015636	CENTRAL	CW6164/24	61979	05/03/2024 às 15:16	26/06/2024 às 15:00	MOTO
Liberado	DZP-6789	YAMAHA/YBR 125			SEM B.O	63484	08/03/2024 às 13:39		MOTO
Liberado	DBD-2364	HONDA / CG 125 TITAN KS	9C2JJC30101R146022		SEM B.O	63485	08/03/2024 às 15:11		MOTO
Liberado	VSP-1200	CHERY TIGGO 7		CENTRAL	OI1017-1/2023	29955	08/03/2024 às 15:30	17/04/2024 às 09:40	CARRO
Liberado	EAO 7H84	VW / GOL 1.6 POWER GIV	9BWAB05WS9T019334	CENTRAL	CZ3921-1/2024	29957	08/03/2024 às 15:30	15/03/2024 às 17:05	CARRO
Liberado	EAU-4003	FIAT / PALIO FIRE FLEX	9BD17164G85197078	CENTRAL	DE4401-1/24	29956	08/03/2024 às 15:30	24/09/2024 às 11:30	CARRO
Liberado	VSP-7700	CORSA CLASSIC		CENTRAL	DE2157-1/2024	29954	08/03/2024 às 15:45	15/08/2024 às 17:00	CARRO
Liberado	PXK 6B03	HYUNDAI / HB20 1.0M COMFOR	9BHBG51CAGP569542	CENTRAL	DF5831-1/24	61997	08/03/2024 às 17:00	19/08/2024 às 13:19	CARRO
Liberado	BRN-7406	KIA / BESTA	KNHTPT7362RS200281		215/03	63491	12/03/2024 às 09:00		CARRO
Liberado	EMT 4A55	RENAULT / CLIO CAM 10H3P	8A1CB8V05AL430056	CENTRAL	CS4465-1/2024	34925	09/03/2024 às 11:00	29/10/2024 às 14:00	CARRO
Liberado	GVR 2F72	GM / CORSA SUPER	9BGSD68ZTTC800825	CENTRAL	CS4465-2/2024	34926	09/03/2024 às 11:00	01/11/2024 às 10:00	CARRO
Liberado	GFT 5C14	HONDA/ TWISTER 250		CENTRAL	CQ7774/24	34927	09/03/2024 às 13:00	27/06/2025 às 08:30	MOTO
Liberado	VSP-0810	BICICLETA KRW		CENTRAL	CP5651.1/2024	67463	12/03/2024 às 12:00	25/07/2024 às 11:16	BICICLETA
Liberado	CVK-0425	VW / PARATI 16V	9BWZZZ374WT137420		8127/09		13/03/2024 às 10:22		CARRO
Liberado	CDG-6210	FORD / ESCORT 2.0i XR3	9BFZZZ54ZSB765975		85/07		13/03/2024 às 13:50		CARRO
Liberado	CLK-5699	VW / 18.310 TITAN	9BWKR82T44R424390	CENTRAL	DN8752-1/2024	62251	13/03/2024 às 14:40	20/03/2024 às 14:31	CAMINHÃO
Liberado	RJV 5E38	I/NISSAN VERSA SENSE CVT		CENTRAL	DJ5074-1/2024	62252	13/03/2024 às 14:40	21/05/2025 às 14:00	CARRO
Liberado	DJJ-1359	HONDA / NX-4 FALCON	9C2ND07003R103929		223/10		14/03/2024 às 11:20		MOTO
Liberado	DXN-2278	HONDA / CBX 250 TWISTER	9C2MC35007R065597		2156/08		14/03/2024 às 11:31		MOTO
Liberado	HNS-0261	FORD / KA FLEX	9BFZK53A9BB251096		4699/22		14/03/2024 às 15:17		CARRO
Liberado	ITA 2Q20	HONDA 125		CENTRAL	DH3430-1/2024		14/03/2024 às 15:00	04/07/2024 às 09:00	MOTO
Liberado	GIK-2590	HONDA / CG 160 START	9C2KC2500HR000730		SEM B.O		15/03/2024 às 09:09		MOTO
Liberado	FHX-2015	HONDA / CG150 FAN ESDI	9C2KC1680ER429328		SEM B.O		15/03/2024 às 09:17		MOTO
Liberado	EXZ 6E42	JEEP / COMPASS LIMITED F		CENTRAL	RB0673-2/2023	61571	15/03/2024 às 18:10	19/06/2024 às 11:00	CARRO
Liberado	SVZ 6B45	HYUNDAI / HB20		CENTRAL	DK1479-2/2024	61572	15/03/2024 às 18:10	05/06/2024 às 09:30	CARRO
Liberado	DAC-0474	HONDA / C100 BIZ ES	9C2HA07101R206959		1533/08		18/03/2024 às 09:00		MOTO
Liberado	VSP-1210	FIAT/PALIO 16V			3092/00		19/03/2024 às 07:50		CARRO
Liberado	ETR 6D55	KIA / SOUL EX 1.6 FF MT	KNAJTB14ABT725006	CENTRAL	DZ2208-4/2024	62310	22/03/2024 às 16:20	06/05/2024 às 13:00	CARRO
Liberado	FJG 2I34	HYUNDAI / HB20 10M EVOLUTI	9BHCPS1AAMP133198	CENTRAL	EB2401-1/2024	61694	26/03/2024 às 10:00	18/06/2024 às 10:00	CARRO
Liberado	DWS 8D52	JEEP/RENEGADE S		CENTRAL	EB0527-2/2024	61693	26/03/2024 às 10:00	05/06/2025 às 08:45	CARRO
Liberado	EQF-6580	VW / FOX 1.0 GII	9BWAA05Z5C4106925		3804/13		27/03/2024 às 16:02		CARRO
Liberado	VSP-0909	VW / GOL			895/19		27/03/2024 às 16:17		CARRO
Liberado	DWF 9A22	FIAT / PALIO ELX FLEX	9BD17140G85109047		FD4265-1/22		27/03/2024 às 16:23		CARRO
Liberado	ANU-3734	GM / CELTA 4P SPIRIT	9BGRX48907G122410		6327/23		27/03/2024 às 16:23		CARRO
Liberado	AZD 8E22	RENAULT / LOGAN EXPR 16 M	93Y45RD64FJ707704	CENTRAL	DX5383-1/2024	62271	27/03/2024 às 16:30	02/04/2024 às 11:07	CARRO
Liberado	VSE-0981	NISSAN CKICKS		CENTRAL	DZ0422-1/2024	62329	28/03/2024 às 13:59	17/04/2024 às 11:22	CARRO
Liberado	FFP 6B22	VW / NOVO GOL 1.0 CITY	9BWAA05U2DT185109	CENTRAL	DS5581-1/2024	62332	28/03/2024 às 16:27	09/04/2024 às 11:35	CARRO
Liberado	DZL-0011	DAELIM / ALTINO	KMYNF100DWK009957		DZL0011		03/04/2024 às 11:08		MOTO
Liberado	CNL-6808	DAELIM / ALTINO	KMYNF100DVK000843		CNL6808		03/04/2024 às 11:13		MOTO
Liberado	EGB-5498	CITROEN / C4	8BCLDRFJW9G534437	CENTRAL	EI8129-1/2024	62388	03/04/2024 às 10:00	17/07/2024 às 10:00	CARRO
Liberado	BGQ 0H99	GM / VERANEIO	C147FBR293188	CENTRAL	EI2754-1/2024	62387	29/03/2024 às 10:00	13/05/2024 às 10:00	CARRO
Liberado	EGZ 1J81	HYUNDAI / CRETA 16A ATTITU	9BHGA811BMP245286	0	EL1683/2024	29994	03/04/2024 às 10:00	19/04/2024 às 14:44	CARRO
Liberado	HGU 5A24	YAMAHA / LANDER XTZ250	9CGKG021080019086		DE1429-5/2024	29996	03/04/2024 às 10:00	11/04/2024 às 11:47	MOTO
Liberado	EUH 1F39	FIAT / DOBLO CARGO FLEX	9BD223156B2020655		EU1009/24	62425	08/04/2024 às 10:00	18/06/2024 às 14:00	VAN / CAMIONETE
Liberado	GIE 9F64	HONDA / CG 160 START		CENTRAL	EJ9912-1/2024	62423	08/04/2024 às 10:00	06/12/2024 às 13:00	MOTO
Liberado	GDL 9A99	JEEP / RENEGADE SPORT AT	988611152GK074574	CENTRAL	ES0426-1/2024	62422	08/04/2024 às 10:00	22/01/2025 às 11:00	CARRO
Liberado	EOD 0G29	KAWASAKI / Z400	96PERSD14LFS01148		EU1349-1/2024	62284	09/04/2024 às 09:41	16/04/2024 às 15:30	MOTO
Liberado	GCB-6368	RENAULT / SANDERO 16GTLSC	93Y5SRFH5JJ301166	CENTRAL	EJ1387-1/2024	62400	09/04/2024 às 09:20	06/05/2024 às 13:00	CARRO
Liberado	CWM-5505	H / HONDA CG 125 TITAN KS	9C2JC30102R170679		VS8		10/04/2024 às 16:12		MOTO
Liberado	VSP-8585	HONDA / BIZ C 100 ES			76860		11/04/2024 às 11:04		MOTO
Liberado	VSP-8586	YAMAHA / FAZER YS250			97559		11/04/2024 às 10:05		MOTO
Liberado	CVW-6029	HONDA / C100 BIZ	9C2HA0700XR042761		97665		11/04/2024 às 10:16		MOTO
Liberado	DRW-2764	SUNDOWN / MAX 125 SED	94J2XCCB66M008073		97672		11/04/2024 às 10:21		MOTO
Liberado	BZR 4B39	R / JHS FZ 1E	96VYJHA1ELG000232	CENTRAL	RC3826-1/2024	62434	10/04/2024 às 17:36	30/07/2024 às 14:30	CARRO

Liberado	FWF-8893	VW / GOL 1.0L MC4	9BWAG45U2KT032233	CENTRAL	EP9175-3/2024	62287	11/04/2024 às 09:00	26/08/2024 às 15:00	CARRO
Liberado	LND 9F99	FORD / KA GL	9BFBSZGDYB704277	CENTRAL	EP 9175-3/2024	62286	11/04/2024 às 09:00	26/07/2024 às 10:00	CARRO
Liberado	GFU 9D97	CHEV / SPIN 1.8L AT ACT	9BGJE7520HB178931	CENTRAL	EX2855/2024	62446	12/04/2024 às 10:00	04/07/2024 às 09:00	CARRO
Liberado	BAN 8C04	HONDA / CIVIC LXR	93HFB9640GZ234968	CENTRAL	ET3108-1/2024	62447	12/04/2024 às 11:00	20/08/2025 às 13:40	CARRO
Liberado	RVQ 1D73	KWIDI		CENTRAL	FA9352-1/2024	62448	12/04/2024 às 11:00	07/05/2024 às 11:00	CARRO
Liberado	QRC 5F80	T / VW AMAROK V6 HIGH AC4	WV1DA22H9KA006234	CENTRAL	EV5123-1/2024	61208	12/04/2024 às 15:25	20/02/2025 às 11:15	CARRO
Liberado	FXV 1G85	FIAT / PALIO FIRE	9BD17102ZF7512509	CENTRAL	EV5123-1/2024.	61209	12/04/2024 às 15:25	20/02/2025 às 11:10	CARRO
Liberado	FCU 9H27	HONDA / CG 150 TITAN ESD	9C2KC1650FR018430	CENTRAL	FA7195-1/2024	61210	12/04/2024 às 15:20	23/05/2024 às 14:30	MOTO
Liberado	EKU 5D98	HONDA POP		CENTRAL	FA7195-1/2024..		12/04/2024 às 15:39	22/05/2024 às 09:00	MOTO
Liberado	FNW7A07	CHEVROLET / ONIX 1.4MT EFF	9BGKE48R0FG342512	CENTRAL	FA7195-1/2024-	10232	12/04/2024 às 15:32	20/02/2025 às 11:00	CARRO
Liberado	FBVZ 7F77	VW / JETTA GLI AG	3VW4E6BU3KM276658	CENTRAL	EM4660-2/2024	61158	13/04/2024 às 08:00	26/04/2024 às 13:30	CARRO
Liberado	GBC-4078	VW / UP MOVE MB	9BWAH4123GT537089	CENTRAL	EST472-1/2024	61157	13/04/2024 às 08:00	16/04/2024 às 11:20	CARRO
Liberado	EKI-9037	DAFRA / ZIG	95VFU1L89AM002847		89077		16/04/2024 às 10:32		MOTO
Liberado	DAF-2536	YAMAHA/YBR 125E / YAMAHA/YBR 125E	9C6KE010010037892		57151		16/04/2024 às 10:36		MOTO
Liberado	FSE 2J87	HONDA / CITY EX CVT	93HGM6670FZ1106450	CENTRAL	DS 3956/24	61214	16/04/2024 às 12:00	17/06/2025 às 12:00	CARRO
Liberado	GER-1534	HYUNDAI / HB20 1.0M COMFOR	9BHBG51CAGP520158	CENTRAL	FA9348-1\2024	61108	16/04/2024 às 16:40	08/05/2024 às 16:00	CARRO
Liberado	FUJ 4C37	HONDA CG 160 START		CENTRAL	FA1701-1/2024	61217	16/04/2024 às 16:46	18/07/2024 às 10:00	MOTO
Liberado	CLH-0909	GM / OMEGA SUPREMA GL	9BGVF35CRRB215731		87273		19/03/2024 às 15:00		CARRO
Liberado	FBV-3136	HONDA / POP 110I	*****71582	CENTRAL	FD0228-2\2024	61180	19/04/2024 às 15:26	06/05/2024 às 13:00	MOTO
Liberado	FGL-1515	M.BENZ / A 190	9BMMF32E04A054987		77791		23/04/2024 às 12:00		CARRO
Liberado	KNZ-7209	KAWASAKI / NINJA 250R	96PEXBK16BF507296		97658		24/04/2024 às 10:46		MOTO
Liberado	DAY 0D99	HONDA / PCX 150	9C2KF2200HR200546	CENTRAL	FF8939-1\2024	314526	24/04/2024 às 18:00	26/06/2024 às 09:00	MOTO
Liberado	DPS-6694	VW / GOL 1.0	9BWCA05X85P104241	CENTRAL	FQ0444-1\2024	61138	24/04/2024 às 17:30	30/04/2024 às 11:00	CARRO
Liberado	EJP 0H19	YAMAHA / FAZER YS250	9C6KG0270A0006091	CENTRAL	FO6355-1\2024	61148	26/04/2024 às 13:00	13/05/2024 às 10:00	MOTO
Liberado	FYJ-9436	TOYOTA / ETIOS HB X 13L MT	9BRK19BT1J2105002	CENTRAL	FL2337-1\2024	61313	26/04/2024 às 12:30	25/09/2024 às 14:25	CARRO
Liberado	FGH-1008	HONDA / CR-V LX	3CZRE1830AG504990	CENTRAL	FI1591-1\24	61144	26/04/2024 às 08:50	21/02/2025 às 16:50	CARRO
Liberado	123-3333	YAMARRA\MT03ABS		CENTRAL	FV9300-1\2024	69955	06/05/2024 às 14:23	05/08/2024 às 13:00	MOTO
Liberado	DHJ-3030	YAMAHA / YBR 125E	9C6KE010020061240		128589		03/05/2024 às 10:00		MOTO
Liberado	CSG-1284	HONDA / CG 125 TITAN	9C2JC250WWR1120807		128584		03/05/2024 às 10:00		MOTO
Liberado	DXM-4382	YAMAHA / YBR 125K	9C6KE092080152801		128585		03/05/2024 às 10:00		MOTO
Liberado	CQQ-2439	HONDA / C100 BIZ	9C2HA070XWR000195		128582		03/05/2024 às 10:00		MOTO
Liberado	VSP-6869	YAMAHA / YBR 125K			128590		03/05/2024 às 10:00		MOTO
Liberado	DOB-8732	HONDA / CG 125 FAN	9C2JC30705R032336		128580		03/05/2024 às 10:00		MOTO
Liberado	BTV-9854	H / HONDA ML 125	9C2JC1911JR113723		128594		03/05/2024 às 10:00		MOTO
Liberado	DHC-1121	HONDA / C100 BIZ	9C2HA07003R025967		128599		03/05/2024 às 10:00		MOTO
Liberado	DHJ-7715	HONDA / C100 BIZ ES	9C2HA07103R801646		128596		03/05/2024 às 10:00		MOTO
Liberado	VSP-6870	HONDA / CG 125			128592		03/05/2024 às 10:00		MOTO
Liberado	DOI-7614	YAMAHA / YBR 125ED	9C6KE042050044554		128587		03/05/2024 às 10:00		MOTO
Liberado	VSP-6871	FIAT PALIO ED			128679		03/05/2024 às 10:00		CARRO
Liberado	BXG-3919	VW / GOL MI	9BWZZZ377VT020054		7158/14		03/05/2024 às 10:00		CARRO
Liberado	EPT 2E37	VW / FOX 1.0 GII	9BWA05Z1B4082069	CENTRAL	FT8938-1\2024	61399	07/05/2024 às 09:30	25/03/2025 às 17:00	CARRO
Liberado	CPW 6D63	GM / CORSA GL 1.6	9BGSE19NWWC676549	CENTRAL	GC0633-1\2024	69904	07/05/2024 às 16:00	13/05/2024 às 15:00	CARRO
Liberado	COD-8952	GM / CHEVETTE DL	9BGTCL1JMLC102526	CENTRAL	GE1524-2\2024	69928	08/05/2024 às 09:00	20/05/2024 às 10:00	CARRO
Liberado	RNC 9A74	CAOACHERY / TIGGO8 1.6TGDI	95PDCM61DNB004859	CENTRAL	FZ5233-1\24	69929	08/05/2024 às 10:30	09/09/2025 às 13:00	CARRO
Liberado	SEO 7G87	VERSA		CENTRAL	FU9388-1\24	69906	08/05/2024 às 11:00	15/07/2024 às 10:00	CARRO
Liberado	FZB 6F08	BMW / X6 XDRIVE 35I	WBAKU2105J0Y35470	CENTRAL	FG3539-1\24	69931	08/05/2024 às 12:00	13/06/2025 às 10:20	CARRO
Liberado	DJL-4081	GM / CORSA HATCH MAXX	9BGXH68P0BC129800	CENTRAL	180\2024	69935	08/05/2024 às 12:00	08/05/2025 às 09:00	CARRO
Liberado	DJL-8046	FIAT / PALIO WEEK TREKKING	9BD17350EC4373446	CENTRAL	180\2024	69936	08/05/2024 às 12:00	08/05/2025 às 09:10	CARRO
Liberado	DXN-2257	HONDA / CG 150 TITAN KS	9C2KC08107R220077		128561NOTA		03/05/2024 às 10:00		MOTO
Liberado	FNT-7335	HONDA / CG 125 CARGO KS	9C2JC4130DR012625		128611NOTA		03/05/2024 às 10:00		MOTO
Liberado	CFD-7312	YAMAHA / DT 180 Z	9C62TW000M0034059		128603NOTA		03/05/2024 às 10:00		MOTO
Liberado	EPZ 3F98	RENAULT / SANDERO EXP1016V	93YBSR7RHBJS67997	CENTRAL	GJ0037-1\2024	69909	10/05/2024 às 10:00	04/06/2024 às 16:00	CARRO
Liberado	SUP 9C71	HONDA 160FAN		CENTRAL	GD6933-1\2024	69902	10/05/2024 às 14:00	07/06/2024 às 16:00	MOTO
Liberado	FUW 6A67	CG CARGO		CENTRAL	GC0170-1\2024	69915	10/05/2024 às 14:00	03/07/2024 às 09:00	MOTO
Liberado	DCH-7460	VW / GOL SPECIAL	9BWCA05Y43T050014		1125/20		03/05/2024 às 10:00		CARRO
Liberado	DNY-3728	FIAT / SIENA FIRE	9BD17203753139525		5576/19	129065	03/05/2024 às 10:00		CARRO
Liberado	GJT 8D49	CHEVROLET / ONIX 10MT JOYE	9BGKL48U0JB193107	CENTRAL	GB6767-2\24	69939	16/05/2024 às 18:30	04/07/2024 às 09:00	CARRO
Liberado	DXK-0957	YAMAHA / FAZER YS250	9C6KG017070045410		3802/07		03/05/2024 às 10:00		MOTO

Liberado	DRY-9144	KASINSKI / GF 125	93FGF12545M010781		2146/19		03/05/2024 às 10:00		MOTO
Liberado	GGB 7102	GOL		CENTRAL	GV1964-1\2024	69948	21/05/2024 às 15:00	06/06/2024 às 10:00	CARRO
Liberado	EUL-0199	VW / VOYAGE 1.0	9BWDA05U3BT226129		2715/19		03/05/2024 às 10:00		CARRO
Liberado	CPO-8041	VW / GOL CL 1.6 MI	9BWZZZ377VP604421		390/10		03/05/2024 às 10:00		CARRO
Liberado	JGE-5940	FIAT / PALIO FIRE	9BD17103232248802		128857	NOTA	03/05/2024 às 10:00		CARRO
Liberado	DPH 2H10	HONDA / CG 150 TITAN KS	9C2KC08106R857871	CENTRAL	GV5797-1\2024	69813	24/05/2024 às 09:40	25/06/2024 às 13:00	MOTO
Liberado	EBI-8320	VW / FOX 1.0	9BWAA05Z794001666		229/21		03/05/2024 às 10:00		CARRO
Liberado	FHB-2910	CHEVROLET / CLASSIC	8AGSU19F0DR129260		8567/14		03/05/2024 às 10:00		CARRO
Liberado	JPD-9829	VW / GOL PLUS 16V	9BWCA05X51P033851		2727/10		03/05/2024 às 10:00		CARRO
Liberado	CUJ 8E68	FIAT / TORO FREEDOM AT6	98822611BLKC86338	CENTRAL	GX4131\24	69657	28/05/2024 às 09:50	19/09/2024 às 14:00	CARRO
Liberado	GHV 3181	CHEVROLET / COBALT 18A LTZ	9BGJC6920JB141109	CENTRAL	HE3545\24	68658	28/05/2024 às 11:00	04/06/2024 às 15:00	CARRO
Liberado	EEF-1557	FIAT/PALIO WK ADVEN FLEX / FIAT/PALIO WK ADVE	9BD17305T84238508		107/18		03/05/2024 às 10:00		CARRO
Liberado	FOC 8H36	FIAT / PALIO ATTRACTIV 1.4	9BD196272E2204199	CENTRAL	HL1259-1\24	69685	06/06/2024 às 04:55	14/08/2025 às 11:00	CARRO
Liberado	QOU 5140	VOLVO / XC40 T4	YV1XZACADK2053872	CENTRAL	HO8899-1\24	69683	06/06/2024 às 14:40	20/01/2025 às 10:00	CARRO
Liberado	FQR 6C98	CHEVROLET / ONIX 1.0MT LT	9BGKS48B0FG105933	CENTRAL	HF1855-1\24	69836	07/06/2024 às 14:53	19/06/2024 às 14:00	CARRO
Liberado	GFR 3A87	NISSAN / KICKS	3N8CP5HE3HL472802	CENTRAL	HO9697-1\24	69842	08/06/2024 às 08:40	11/06/2024 às 11:31	CARRO
Liberado	FGC 9916	FIAT / PALIO FIRE ECONOMY	9BD17106LD5842293	CENTRAL	HRT317-1\24	69837	07/06/2024 às 14:30	29/07/2024 às 11:00	CARRO
Liberado	ENU 5E54	TRIUMPH / TIGER 1200 XR	97NF40XB4KM912019	CENTRAL	HR8222-1\24	69841	08/06/2024 às 08:40	27/06/2025 às 09:00	MOTO
Liberado	OPL-4434	FIAT / UNO VIVACE 1.0	9BD195152D0465069		BS2654-1/22		03/05/2024 às 10:00		MOTO
Liberado	FBQ-3251	VW / FOX 1.0 GII	9BWAA05Z8C4132807	CENTRAL	HV5549-1\24	69688	11/06/2024 às 14:00	14/06/2024 às 10:00	CARRO
Liberado	GFG 8D45	FORD / FIESTA 16SE AT	9BFZD55P6HB585848	CENTRAL	GV6769-2\24	69690	11/06/2024 às 14:00	30/07/2024 às 10:00	CARRO
Liberado	GAS 5I93	YAMARRA FAZER 250		CENTRAL	HV1448-1\24	69691	11/06/2024 às 14:00	14/06/2024 às 10:00	MOTO
Liberado	FZI-9958	HONDA / FIT EX CVT	93HGK5860FZ214264	CENTRAL	HU9875-1\24	69695	11/06/2024 às 17:15	12/07/2024 às 10:00	CARRO
Liberado	FUA 2D76	MOTO MU		CENTRAL	HV2374-1\24	69693	11/06/2024 às 17:15	20/06/2024 às 12:00	MOTO
Liberado	VSP-9006	YAMAHA XTZ		CENTRAL	HY0260-1\2024	61913	13/06/2024 às 11:40	19/03/2025 às 16:30	MOTO
Liberado	BWV 6D14	CHEV / PRISMA 1.4MT LT	9BGKS69V0KG257803	CENTRAL	HQ3481-1\2024	61912	13/06/2024 às 11:40	18/02/2025 às 08:00	CARRO
Liberado	VSP-9007	BMW G 310		CENTRAL	HY0587-1\2024	61911	13/06/2024 às 11:40	07/03/2025 às 09:20	MOTO
Liberado	EEH-0357	PEUGEOT			62106		03/05/2024 às 10:00		CARRO
Liberado	QUY 3306	RENAULT / CAPTUR INTEN 20A	93YRHAL44LJ178250	CENTRAL	HW0089\2024	69697	12/06/2024 às 11:00	24/06/2024 às 15:00	CARRO
Liberado	DSW-7471	FIAT / PALIO FIRE FLEX	9BD17164G72914057		128686		14/06/2024 às 10:00		CARRO
Liberado	DRB 7124	HONDA CB 300		CENTRAL	HE8380-1\2024	61909	12/06/2024 às 11:00	08/10/2024 às 09:45	MOTO
Liberado	EZZ 4I31	HONDA / CG 160 FAN	9C2KC2200KR116407	CENTRAL	HR2913-1\2024	69699	12/06/2024 às 11:00	19/05/2025 às 09:00	MOTO
Liberado	DEY-0075	AUDI / A3	93UMC48L914006583		108/08		14/06/2024 às 10:00		CARRO
Liberado	EQS-0463	HONDA / CG 125 FAN KS	9C2JC4110AR703605	CENTRAL	IE5151-1\24	61925	18/06/2024 às 10:11	24/06/2024 às 15:00	MOTO
Liberado	FFV 0I95	CHEVROLET / AGILE LTZ	8AGCN48X0DR107646	CENTRAL	HX3757\2024	69505	18/06/2024 às 10:00	12/03/2025 às 08:00	CARRO
Liberado	FTU-5951	CHEV / SPIN 1.8L MT LT	9BGJB7520FB139175	CENTRAL	HT7533-2\2024	69755	18/06/2024 às 10:00	19/06/2024 às 14:00	CARRO
Liberado	PZZ 0F48	JEEP / RENEGADE SPORT AT	98861115XHK130548	CENTRAL	HJ1077-1\2024	61930	18/06/2024 às 16:20	06/09/2024 às 14:00	CARRO
Liberado	VSP-9011	YAMAHA MT 03		CENTRAL	HC6146-1\2024	61926	18/06/2024 às 10:12	21/08/2025 às 10:00	MOTO
Liberado	CMN-9698	FORD / KA	9BFZZZGDAWB587915		128792		03/05/2024 às 10:00		CARRO
Liberado	DJB-5373	GM / CLASSIC LIFE	9BGSA19E05B135752		1477/14		02/05/2024 às 10:00		CARRO
Liberado	LMR 3A11	NISSAN / KICKS S DRCT CVT	94DFCAP15KB118551	CENTRAL	PM1102-3\2024	61934	20/06/2024 às 10:00	21/06/2024 às 10:00	CARRO
Liberado	GAQ 0A83	HONDA / PCX 150	9C2KF2200JR008551	CENTRAL	HR8495\2024	61459	20/06/2024 às 17:00	30/08/2024 às 10:00	MOTO
Liberado	GDO 4B92	COROLLA		CENTRAL	IK4412-1\2024	61938	20/06/2024 às 17:00	12/07/2024 às 10:00	CARRO
Liberado	DMW 7D49	HONDA / CB 500X	9C2PC4920LR000677	CENTRAL	HI7938-1\2024	61912	20/06/2024 às 17:00	11/04/2025 às 08:30	MOTO
Liberado	FHF 0D15	FORD / ECOSPORT TIT AT 2.0	9BFZB55H8D8775589	CENTRAL	ITS269-1\2024	69532	28/06/2024 às 08:00	26/02/2025 às 09:00	CARRO
Liberado	DGX-3359	HONDA / CB250F TWISTER ABS	9C2MC4410LR200395	CENTRAL	LU0525-1\2024	69537	28/06/2024 às 11:00	05/09/2024 às 10:00	MOTO
Liberado	FKE-5887	CHEV / SONIC	3G1J86CD6D5598312		IP9143-2/24		28/06/2024 às 10:00	23/07/2024 às 15:00	CARRO
Liberado	DIM-9067	RENAULT / CLIO RL 1.0	93YBB0Y05J3J73973		HA8493-1/22		03/06/2024 às 10:00		CARRO
Liberado	EBA-4402	VW / FOX 1.0	9BWKA05Z584105351		1475/20		01/03/2024 às 10:00		CARRO
Liberado	DLG-7665	FORD / ECOSPORT XLS1.6FLEX	9BFZE12P058698696		021/08		04/06/2024 às 10:00		CARRO
Liberado	CCS-0245	MAZDA / MX-3	JM1EC43B4S0400650		242/03		02/07/2024 às 10:00		CARRO
Liberado	FVW 1D47	HONDA 160		CENTRAL	IS 5274-1\2024	12355	28/06/2024 às 12:39	16/07/2024 às 15:00	MOTO
Liberado	VSP-9017	GOL		CENTRAL	HX7546\24	69592	04/07/2024 às 13:39	30/07/2024 às 10:00	CARRO
Liberado	NPI 3I37	HYUNDAI / TUCSON GLS 20L	KMHJN81BBAU141279	CENTRAL	GP6613-3\24	67509	05/07/2024 às 10:20	11/07/2024 às 09:00	CARRO
Liberado	EXL 0D19	HONDA / LEAD 110	9C2JF2500CR002585	CENTRAL	IX0367-1\2024	67554	05/07/2024 às 10:17	16/06/2025 às 09:00	MOTO
Liberado	GJD-0458	HONDA / CG 160 FAN	9C2KC2200KR076247	CENTRAL	IU9371-1\2024	67557	05/07/2024 às 10:17	15/01/2025 às 12:00	MOTO
Liberado	EBE-4843	GM / VECTRA HATCH 4P GT	9BGAJ48W08B213978	CENTRAL	JAT367-1\2024	67559	05/07/2024 às 10:17	15/07/2024 às 14:00	CARRO
Liberado	SYG 5G04	POLO		CENTRAL	JC267-1\24	67511	05/07/2024 às 11:20	28/08/2024 às 16:00	CARRO

Liberado	VSP-9019	HONDA START		CENTRAL	JA9989 24	67555	05/07/2024 às 10:17	26/08/2025 às 09:30	MOTO
Liberado	GBR-8802	CHEVROLET / ONIX 1.0MT LT	9BGKS48U0JG316221	CENTRAL	IX8776-2 2024	67515	06/07/2024 às 17:00	17/07/2024 às 15:00	CARRO
Liberado	RFJ 8D45	FIAT / ARGO DRIVE 1.0	9BD358A4NLYK59144	CENTRAL	JH7872 2024	63787	11/07/2024 às 23:23	05/12/2024 às 10:00	CARRO
Liberado	CY-6834	VW / GOL SPECIAL	9BWZZ377YP042281		1633/21		04/04/2024 às 10:00		CARRO
Liberado	BZV-2227	FIAT / UNO ELETRONIC	9BD146000R5272875		3905/18		06/03/2024 às 10:00		CARRO
Liberado	GPU-9668	FIAT / UNO ELECTRONIC	9BD146000P5075948		1935/20		05/02/2024 às 10:00		CARRO
Liberado	LQM 2I38	HYUNDAI / VELOSTER	KMHTC61CBDU060585	CENTRAL	IO8945-1 2024	62837	15/07/2024 às 17:30	19/09/2024 às 13:30	CARRO
Liberado	SSY 5F44	HONDA FAN		CENTRAL	IS4197 24	67568	15/07/2024 às 17:00	30/07/2024 às 14:00	MOTO
Liberado	FKH 7B56	HONDA POP		CENTRAL	FKN7856 24	67569	15/07/2024 às 17:00	20/08/2024 às 16:00	MOTO
Liberado	VSP-9023	JEEP		CENTRAL	JR6297-1 2024	27076	17/07/2024 às 13:41	30/07/2024 às 09:00	CARRO
Liberado	FBQ 3F30	M.BENZ / C 180 CGI	WDDGF4KW3CF917950	CENTRAL	JI0740-1 2024	67571	17/07/2024 às 13:50	11/09/2025 às 09:00	CARRO
Liberado	GBJ 6A76	HONDA 160		CENTRAL	JN7382-1 24	67576	17/07/2024 às 17:00	01/08/2024 às 13:00	MOTO
Liberado	ELG 6J65	FIAT / PALIO FIRE ECONOMY	9BD17106LA5464002	CENTRAL	IT1455-1 24	67583	18/07/2024 às 17:30	05/09/2024 às 15:00	CARRO
Liberado	SVT 7F46	POLO GTS		CENTRAL	JT7009-3 2024	67550	18/07/2024 às 09:00	14/08/2025 às 15:00	CARRO
Liberado	VSP-9025	KIA		CENTRAL	JW3387-1 2024	925666	23/07/2024 às 15:55	18/11/2024 às 14:00	CARRO
Liberado	EUV 7I45	YAMAHA / MT03 ABS	9C6RH1140L0011767	CENTRAL	JW9240-1 2024	27205	23/07/2024 às 13:55	17/12/2025 às 10:00	MOTO
Liberado	EBV 7F59	XTZ YAMARRA 250		CENTRAL	JU6223-1 2024	27206	23/07/2024 às 13:55	16/12/2024 às 09:20	MOTO
Liberado	SIS 0C27	FIORINO		CENTRAL	JT1901-1 2024	27093	24/07/2024 às 15:22	05/08/2024 às 11:40	CARRO
Liberado	FEZ 2E23	FIAT / UNO VIVACE 1.0	9BD19515ZF0688289	CENTRAL	JR3074 2024	27093	24/07/2024 às 15:22	23/06/2025 às 10:00	CARRO
Liberado	VSP-9026	MERCEDES BENZ		CENTRAL	IE5895-4 2024	67651	26/07/2024 às 13:43	25/09/2024 às 09:00	CAMINHÃO
Liberado	TWU-3668	FIESTA KA		CENTRAL	JW8909-1 2024		26/07/2024 às 13:43	02/09/2024 às 16:30	CARRO
Liberado	FZF 5C79	HONDA / PCX 150	9C2KF2200JR000232	CENTRAL	KD2624-1 2024	67652	27/07/2024 às 10:54	24/09/2024 às 10:00	MOTO
Liberado	GCF 7H46	HONDA FAN 160		CENTRAL	JT6989-1 2024	67653	27/07/2024 às 10:54	20/08/2024 às 14:00	MOTO
Liberado	VSP-9027	DUCATI		CENTRAL	JY7069-1 2024	67657	27/07/2024 às 10:54	01/08/2024 às 13:00	MOTO
Liberado	VSP-9028	COROLLA		CENTRAL	JV6289-1 2024	4185	27/07/2024 às 10:54	15/08/2024 às 17:00	CARRO
Liberado	KLM 5441	VW / 13.180	9BWBET2544R411667	CENTRAL	JX9455-1 2024	67654	27/07/2024 às 10:54	01/10/2024 às 08:00	CAMINHÃO
Liberado	CYM 0474	GM / CORSA WIND	9BGSC68ZXWC701812	CENTRAL	JW8982 2024	63278	29/07/2024 às 09:18	07/05/2025 às 14:00	CARRO
Liberado	CVB-2988	FIAT / FIORINO IE	9BD255044Y8679437		3312/208		04/03/2024 às 10:00		CARRO
Liberado	SUS 9H26	HONDA 160		CENTRAL	HN7366-1 2024	63279	29/07/2024 às 11:44	29/08/2024 às 14:00	MOTO
Liberado	FKG 6784	HONDA / CG 160 FAN	9C2KC2200JR013822	CENTRAL	KE0879-1 2024	63293	31/07/2024 às 17:16	04/08/2025 às 13:00	MOTO
Liberado	CFM-4447	FIAT / PALIO 16V	9BD178258T0101467	CENTRAL	KI9170 24	63291	31/07/2024 às 17:16	07/08/2024 às 14:00	CARRO
Liberado	LBC-2975	GM / OMEGA SUPREMA GLS	9BGVP35BRPB203816		481/10		05/02/2024 às 10:00		CARRO
Liberado	CSS-5833	VW / KOMBI	BH492701		1117/10		03/01/2024 às 10:00		CARRO
Liberado	LWZ-2594	GM / ASTRA	W0L000585S176366		4321/06		08/08/2024 às 09:00		CARRO
Liberado	AGD-6029	FORD / ESCORT 1.0 HOBBY	9BFZZ542TB820590		1505/07		04/01/2024 às 10:00		CARRO
Liberado	CEZ-5744	IMP / FORD ESCORT GL	8AFZZ54ASJ067172		1171/02		10/01/2024 às 10:00		CARRO
Liberado	DEJ-3605	VW / KOMBI	9BWZZZ21ZEP011412		1127/10		09/01/2024 às 10:00		CARRO
Liberado	DAR-6222	MMC / GALANT	JMYSREASAYZ00115		129121		12/01/2024 às 10:00		CARRO
Liberado	BFI-9977	VW / VW FUSCA 1300	BJ130422		128867		08/01/2024 às 10:00		CARRO
Liberado	HTA-4721	FIAT / UNO MILLE FIRE FLEX	9BD15802786088998		2613/10		04/01/2024 às 10:00		CARRO
Liberado	QPG-2028	HYUNDAI / HB20 1.0M UNIQUE	9BHBG51CAKP962623		IF4429-2 2023		24/06/2024 às 10:00	14/08/2024 às 10:00	CARRO
Liberado	GAQ 0E45	LR / EVOQUE SE	SALVA2BG9GH081304	CENTRAL	KZ3514-1 2024	67715	14/08/2024 às 07:34	10/12/2024 às 09:00	CARRO
Liberado	QPE 7B20	JEEP / RENEGADE SPORT AT	98861115XJK208591	CENTRAL	KZ4290-1 2024	67716	14/08/2024 às 07:34	09/09/2024 às 16:00	CARRO
Liberado	EJU-3694	KWID	9BWKB05W1AP026976	CENTRAL	KR0147-1 2024	67766	12/08/2024 às 12:27	19/08/2024 às 10:00	CARRO
Liberado	VSP-9031	VOYAGE		CENTRAL	KN8416-1 2024	67705	12/08/2024 às 12:27	21/02/2025 às 16:55	CARRO
Liberado	DZS-2028	HONDA / CG 125 FAN KS	9C2JC4110ARS12732	CENTRAL	IC2419-1 2024	61738	12/08/2024 às 11:05	02/10/2024 às 09:00	MOTO
Liberado	CFA-6095	VW / GOL 1000i	9BWZZ377TT055896	CENTRAL	JT7626-1/2024	67781	12/08/2024 às 11:05	04/09/2024 às 10:00	CARRO
Liberado	GFV 7I87	HONDA / CIVIC TOURING CVT	93HFC1690HZ131846	CENTRAL	KS6844-1/2024	67656	12/08/2024 às 15:55	12/12/2025 às 09:00	CARRO
Liberado	COH 5019	GM / CORSA WIND	9BGSC08ZWVC619601	CENTRAL	LE9262-1/24	67746	19/08/2024 às 10:20	24/10/2024 às 10:00	CARRO
Liberado	FTI 7G00	HYUNDAI / HB20 1.0M COMFOR	9BHBG51CAEP240698	CENTRAL	KB3972-1/24	61406	20/08/2024 às 10:40	25/09/2024 às 10:00	CARRO
Liberado	DAD-4145	FORD / KA GL	9BFSZGDAYB713028	CENTRAL	LD4969-1 24	61407	20/08/2024 às 10:40	04/09/2024 às 10:00	CARRO
Liberado	BLE 6D86	KAWASAKI / Z650	96PERCH10JFS00592	CENTRAL	KV5668-3 24	61492	20/08/2024 às 10:40	28/11/2024 às 09:00	MOTO
Liberado	DYW-7886	KASINSKI / SETA 125	93FST12577M000546	CENTRAL	KN8678-1 24	27229	20/08/2024 às 21:42	10/12/2025 às 09:40	MOTO
Liberado	GDL 8C94	DAFRA 300		CENTRAL	LF4421-1/24	27231	20/08/2024 às 22:42	25/04/2025 às 11:00	MOTO
Liberado	EHZ-0583	HONDA / CG 125 FAN ES	9C2JC4120AR092465	CENTRAL	KW4424-1 24	27229	20/08/2024 às 21:42	25/11/2024 às 11:00	MOTO
Liberado	FKJ 4F56	MOTTU		CENTRAL	HH9920-1 24	27227	20/08/2024 às 12:42	03/10/2024 às 16:05	MOTO
Liberado	FXB 7C07	HONDA CB 250		CENTRAL	LB2269-1/24	27228	20/08/2024 às 21:42	16/07/2025 às 10:00	MOTO
Liberado	AYW 1I37	VW / GOL CITY MB S	9BWA445U1FP541097	CENTRAL	KN1876 2024	61418	22/08/2024 às 10:21	19/12/2025 às 08:30	CARRO

Liberado	BAN-3704	NISSAN / VERSA 10	94DBFAN17HB100128	CENTRAL	KY1753-1\2024	61449	22/08/2024 às 13:43	28/08/2024 às 08:00	CARRO
Liberado	CNG-5401	FORD / KA	9BFZZZGDABW576335	CENTRAL	SPJL8463-1\2024	61421	22/08/2024 às 14:35	02/09/2024 às 11:00	CARRO
Liberado	FNG 0F09	HONDA / FIT LX CVT	93HGK5840FZ27033	CENTRAL	LJ1599\2024	61424	23/08/2024 às 15:00	11/04/2025 às 09:00	CARRO
Liberado	LCN 4742	HONDA / CIVIC EX	93HEJ8650WZ203281	CENTRAL	JG3902-3\2025	61424	23/08/2024 às 15:00	06/03/2025 às 13:00	CARRO
Liberado	CSE-8191	GM / CORSA WIND	9BGSC1920VC147314	CENTRAL	LN6395-1\24	61435	28/08/2024 às 08:10	12/09/2024 às 14:00	CARRO
Liberado	VSP-3036	GOL		CENTRAL	LJ1815-1\2024	67857	28/08/2024 às 12:50	17/09/2024 às 11:00	CARRO
Liberado	PRU-9242	FIAT / TORO FREEDOM AT9 D	988226165KKB88591	CENTRAL	LM3740-1\24	67809	28/08/2024 às 13:00	07/08/2025 às 15:00	CARRO
Liberado	FRS-3995	VW / SAVEIRO CD CROSS MA	9BWJL45U5GP018063	CENTRAL	LM4709-1\24		28/08/2024 às 13:00	30/10/2024 às 09:00	CARRO
Liberado	EUI 7G64	SUZUKI / SX4 4WD	JSAGYB41SB6300704	CENTRAL	LR0497-1\24	67811	28/08/2024 às 13:00	31/10/2025 às 08:30	CARRO
Liberado	VSP 3038	GOL		LE2035-1\24	LE2035-1\24	61439	28/08/2024 às 10:20	02/09/2024 às 16:30	CARRO
Liberado	FFB 8A89	HONDA / CBR	MLHMC4195C5102654	LN4530-1\24	LN4530-1\24	67804	28/08/2024 às 10:30	10/09/2024 às 10:00	MOTO
Liberado	FIU 1C56	KAWASAKI / VERSYS ABS TR	96PLECF17FMS00499	LH6163-1\24	LH6163-1\24	61436	28/08/2024 às 10:20	05/05/2025 às 09:00	MOTO
Liberado	GCX 8C16	HONDA ADV		MH4401-1\24	MH4401-1\24	67904	11/09/2024 às 13:30	20/02/2025 às 09:00	MOTO
Liberado	VSP-3042	JEEP RENEGADE		MB7149-1\2024	MB7149-1\2024	67876	05/09/2024 às 09:41	29/07/2025 às 09:00	CARRO
Liberado	SWV 6A67	YAMAHA FAZER 250		LV3056-3\24	LV3056-3\24	67835	05/09/2024 às 14:40	17/12/2024 às 09:05	MOTO
Liberado	VSP 3043	HONDA CITY		MB2733-1\2024	MB2733-1\2024	67877	05/09/2024 às 10:55	24/07/2025 às 16:00	CARRO
Liberado	FEN 2B79	HONDA / LEAD	9C2KC2200JR107829	MF0729-1\2024	MF0729-1\2024	67934	17/09/2024 às 10:10	04/11/2025 às 09:28	MOTO
Liberado	CTC 3C53	GM / CORSA WIND	9BGSC6820VC158753	MQ0654-1\2024	MQ0654-1\2024	67933	17/09/2024 às 10:10	13/02/2025 às 09:00	CARRO
Liberado	VSP-3046	HB20		MM0590-1\2024	MM0590-1\2024	67935	17/09/2024 às 16:35	09/09/2025 às 13:05	CARRO
Liberado	VSP-3047	HB20		MM07432-1\2024	MM07432-1\2024	67963	17/09/2024 às 16:35	25/09/2024 às 15:00	CARRO
Liberado	EEK-8632	HONDA / FIT LXL FLEX	93HGE6850AZ110154	MV0102-1\24	MV0102-1\24	65554	19/09/2024 às 18:40	12/11/2024 às 10:00	CARRO
Liberado	DJC 4I46	GM / CLASSIC SUPER	9BGSK19N05B135756	MS5831-1\24	MS5831-1\24	65553	19/09/2024 às 18:40	25/09/2024 às 14:00	CARRO
Liberado	RVT 1D03	FIORINO		MN7259\2024	MN7259\2024	65555	20/09/2024 às 11:00	14/07/2025 às 00:00	CARRO
Liberado	ETL 3C77	RENAULT / LOGAN AUT 1016V	93VLSR6RHBJ671079	MQ8016-1\24	MQ8016-1\24		20/09/2024 às 12:30	16/04/2025 às 09:00	CARRO
Liberado	DRJ 4B37	FIAT / PALIO FIRE FLEX	9BD17103G62699496	MU5051-1\24	MU5051-1\24	65557	20/09/2024 às 12:30	03/10/2025 às 08:30	CARRO
Liberado	BXZ 9I19	HYUNDAI / HB20S 1.0M UNIQ	9BHBG41CAKP073686	MW0894-1\24	MW0894-1\24	65507	25/09/2024 às 15:10	17/10/2024 às 13:00	CARRO
Liberado	ERU 4H84	VW / CROSSFOX GII	9BWA805Z1B4003996	MX7469-1\24	MX7469-1\24	65508	25/09/2024 às 15:20	21/10/2024 às 11:00	CARRO
Liberado	PYP 3F94	HYUNDAI / HB20 1.0M COMFOR	9BHBG51CAHP690906	MW2334-2\24	MW2334-2\24	67997	27/09/2024 às 15:40	14/08/2025 às 16:30	CARRO
Liberado	FFZ 1B35	FIAT / SIENA ATTRACTIV 1.4	9BD197132E3109444	NA3851-2\24	NA3851-2\24	67998	27/09/2024 às 18:00	08/10/2024 às 10:12	CARRO
Liberado	KGK 4C33	ONIX	9C2KC2210LR034061	HL6398-1\24	HL6398-1\24	67999	27/09/2024 às 18:00	21/01/2025 às 09:00	CARRO
Liberado	EAA-2098	GM / CORSA HATCH MAXX	9BGXH68608B226044	LQ5453-1\24	LQ5453-1\24	65515	28/09/2024 às 12:45	08/11/2024 às 10:00	CARRO
Liberado	GAB 6J56	FORD / KA SE 1.5 SD	9BFZH54J8G8303769	KJ8198-3\24	KJ8198-3\24	65514	28/09/2024 às 12:45	17/10/2025 às 09:15	CARRO
Liberado	FNK 3J78	FORD / ECOSPORT TIT AT 2.0	9BFZB55H1E8889452	NF0701-1\24	NF0701-1\24	65512	28/09/2024 às 12:45	09/10/2024 às 08:30	CARRO
Liberado	BYV-7015	HONDA / CG 150 FAN ESI	9C2KC1550AR220801		LE8215-1\2024		28/09/2024 às 12:00	04/10/2024 às 10:07	MOTO
Liberado	PCI 7D03	FIAT / TORO VOLCANO AT D4	988226175JKB73314	NI7135-1\2024	NI7135-1\2024		02/10/2024 às 11:30	20/03/2025 às 09:30	CARRO
Liberado	VSP-3053	JEEP		NS5463-1\24	NS5463-1\24	65523	10/10/2024 às 13:00	27/08/2025 às 10:00	CARRO
Liberado	FNV 2D61	POLO		NY3028-1\24	NY3028-1\24	67002	10/10/2024 às 13:00	25/10/2024 às 13:00	CARRO
Liberado	GAI 9E35	CG 160		NE6741-1\24	NE6741-1\24		03/10/2024 às 08:30	07/04/2025 às 13:30	MOTO
Liberado	MTG-7876	HONDA / CBR 600RR	JH2PC4093AK300088		54\2019		01/10/2024 às 13:00	14/10/2024 às 14:20	MOTO
Liberado	ETB 5B36	CROSSER	3VWSL49M5AM046240	NN9456-1\24	NN9456-1\24	65527	11/10/2024 às 12:10	09/01/2025 às 08:30	MOTO
Liberado	FJS-6573	FORD / FIESTA HA 1.6L SE A	9BFZD55P7EB726471	2181196671202430212	21811966-71.2024.30212	65530	11/10/2024 às 14:30	12/09/2025 às 09:00	CARRO
Liberado	VSP-3057	HB20		MP4942-1\2024	MP4942-1\2024	67418	17/10/2024 às 10:51	30/05/2025 às 09:00	CARRO
Liberado	DLK 7F84	HONDA / CG 125 FAN	9C2JC30705R034034	OC6298-1\2024	OC6298-1\2024		17/10/2024 às 10:52	25/11/2024 às 15:00	MOTO
Liberado	FDH-2264	FORD / ECOSPORT FSL 1.6	9BFZB55P6D8768289	GX2817-8\2024	GX2817-8\2024	67425	17/10/2024 às 19:30	26/06/2025 às 09:00	CARRO
Liberado	VSP-3062	CB300		MY2826-1\24	MY7826-1\24	67762	18/10/2024 às 17:00	27/11/2024 às 13:00	MOTO
Liberado	TMF 5C39	CG160		NR9337-1\24	NR9337-1\24	67761	18/10/2024 às 17:00	13/11/2025 às 10:00	MOTO
Liberado	VSP-3064	BAJAJ		002854-1\24	OO2854-1\2024	67051	23/10/2024 às 17:30	12/11/2024 às 09:00	MOTO
Liberado	FTX 5H08	HYUNDAI / HB20 1.6M COMF	9BHBG51DAEP243093	OD8926-1\24	OD8926-1\24	67055	23/10/2024 às 17:30	16/01/2025 às 14:00	CARRO
Liberado	ADT 1D99	M.BENZ / L 1113	34403212060191	OP0477-1\24	OP0477-1\24	67057	23/10/2024 às 17:30	26/02/2025 às 09:35	CAMINHÃO
Liberado	DSC-5088	FORD / FIESTA SEDAN1.6FLEX	9BFZF26P668435496	OJ0639-1\24	OJ0639-1\24	67059	23/10/2024 às 17:30	13/12/2024 às 08:30	CARRO
Liberado	FGW 6H55	CHEVROLET / ONIX 1.4AT LTZ	9BGKT48VOKG113134	OB5340-1\24	OB5340-1\24	67031	23/10/2024 às 16:00	26/03/2025 às 15:00	CARRO
Liberado	VSP-3067	FIAT ARGO		OL3071-1\24	OL3071-1\24	67032	23/10/2024 às 16:00	03/01/2025 às 10:00	CARRO
Liberado	EPK 5H57	AUDI / A5 SPB 2.0 TFSI	WAU8FD8T8BA070265	NZ2931\24	NZ2931\24	67759	23/10/2024 às 16:15	15/07/2025 às 15:14	CARRO
Liberado	VSP-3069	HONDA 160		OB2759-2\24	OB2759-2\24	67787	23/10/2024 às 16:56	24/01/2025 às 09:00	MOTO
Liberado	VSP-3070	MOTO DAFRA		NZ1299-1\2024	NZ1299-1\2024	67035	25/10/2024 às 16:00	25/07/2025 às 16:30	MOTO
Liberado	GDJ 3B44	KIWD		OQ9874-1\2024	OQ9874-1\2024	67029	25/10/2024 às 19:00	06/12/2024 às 09:00	CARRO
Liberado	OQI 1B26	FORD / FIESTA FLEX	9BFZF55A1E8018770	OQ9874-4\2024	OQ9874-4\2024		25/10/2024 às 20:30	18/03/2025 às 09:00	CARRO
Liberado	ROG 4F44	KWID BRANCO		OT7915-1\2024	OT7915-1\2024	65545	31/10/2024 às 13:37	03/12/2024 às 09:00	CARRO

Liberado	PMH 3H81	RENAULT / LOGAN AUTH 10	93Y4SRF84HJ698497	PA3965-1\2024	PA3965-1\2024	65650	07/11/2024 às 17:51	08/11/2024 às 16:00	CARRO
Liberado	VSP-3075	INVECO		PE0139-1\2024	PE0139-1\2024		07/11/2024 às 17:53	05/06/2025 às 09:00	CAMINHÃO
Liberado	FZN-9257	HYUNDAI / HB20 1.6M COMF	9BHBG51DAHPE657893	OT2276-1\24	OT2276-1\24	67225	08/11/2024 às 16:00	17/02/2025 às 09:00	CARRO
Liberado	SVH 2B46	HONDA CB 300		PM7825-1\2024	PM7825-1\2024	67081	11/11/2024 às 15:20	14/11/2024 às 10:00	MOTO
Liberado	VSP-3079	YAMAHA FASER 250		PN0087-1\2024	PN0087-1\2024	67082	11/11/2024 às 15:30	20/03/2025 às 13:00	MOTO
Liberado	IMR 8D57	VW / FOX 1.0	9BWKAO5ZSX64072828	PL6648-1\2024	PL6648-1\2024	67083	11/11/2024 às 17:00	28/01/2025 às 10:00	CARRO
Liberado	FER 1E26	M.BENZ / A 160	9BMMF33E24A054391	PS4626-1\24	PS4626-1\24	67346	14/11/2024 às 13:10	16/01/2025 às 15:30	CARRO
Liberado	CID 1A45	GM / CORSA GL	9BGSE80NVVC686180	PD4347-1\24	PD4347-1\24	67383	14/11/2024 às 23:10	24/01/2025 às 09:00	CARRO
Liberado	DIC 2I29	FIAT / DOBLO ESSENCE 7L E	9BD1196GDL1154175	PP1762-1\2024	PP1762-1\2024	67180	21/11/2024 às 16:30	28/11/2024 às 10:00	CARRO
Liberado	VSP-3082	HONDA 160		PZ8092-1\2024	PZ8092-1\2024	62678	21/11/2024 às 15:25	27/11/2024 às 09:00	MOTO
Liberado	MTI 6J34	FIAT / PALIO ELX	9BD178236V2122364	PZ6423-1\2024	PZ6423-1\2024	62680	21/11/2024 às 15:21	23/08/2025 às 13:15	CARRO
Liberado	FGK-1694	VW / JETTA 2.0	3VWDJ2162DM032400	PZ6947-1\2024	PZ6947-1\2024	67178	21/11/2024 às 16:30	09/09/2025 às 09:00	CARRO
Liberado	FPZ-9476	HYUNDAI / CRETA 16A ATTITU	9BHGA811BLP167726	QB6888-2\24	QB6888-2\24	67185	21/11/2024 às 21:30	27/11/2024 às 10:00	CARRO
Liberado	FAD-4391	VW / FOX 1.6 GII	9BWAB45Z5D4125383	PV3499-1\24	PV3499-1\24	67183	21/11/2024 às 17:30	15/03/2025 às 11:00	CARRO
Liberado	FTB 6I88	GOLF GTI	99JVA2BGSGT000495	PN3788-1\24	PN3788-1\24	67182	21/11/2024 às 17:30	03/01/2025 às 10:00	CARRO
Liberado	SIQ 4F69	HB20		PY2757-1\24	PY2757-1\24	67184	21/11/2024 às 17:30	12/05/2025 às 08:00	CARRO
Liberado	SWO 6J71	HONDA 160		PV3918-1\24	PV3918-1\24	67180	21/11/2024 às 17:30	28/07/2025 às 10:00	MOTO
Liberado	FPK 5B76	TVS EPORT 110		PH4747-1\24	PH4747-1\24	67181	21/11/2024 às 17:30	24/07/2025 às 11:00	MOTO
Liberado	RMN 8G60	FIAT / ARGO 1.0	9BD358A1NMYL04103	PQ8813-1\2024	PQ8813-1\2024	62695	27/11/2024 às 13:36	01/04/2025 às 08:30	CARRO
Liberado	VSP-3087	HONDA SAHARA 300		QB8027-2\2024	QB8027-2\2024	62750	27/11/2024 às 13:36	05/08/2025 às 08:30	MOTO
Liberado	TIP 7H48	HONDA 160		QI8372-1\24	QI8372-1\24	27173	28/11/2024 às 17:00	12/12/2024 às 10:00	MOTO
Liberado	VSP-3088	HONDA ADV		QI4415-1\24	QI9415-1\24	27174	28/11/2024 às 17:00	21/10/2025 às 09:00	MOTO
Liberado	VSP-3089	HONDA PCX		QF1219-1\24	QF1219-1\24	27175	28/11/2024 às 17:00	05/12/2024 às 10:00	MOTO
Liberado	PYS 8A73	HYUNDAI / HB20 1.0M COMFOR	9BHBG51CAHP707053	QJ0549-1\24	QJ0549-1\24	27179	28/11/2024 às 18:05	16/01/2025 às 08:30	CARRO
Liberado	SUR 0D54	HONDA XRE SAHARA 300		QH7097-1\2024	QH7097-1\2024	67317	30/11/2024 às 16:05	24/07/2025 às 17:45	MOTO
Liberado	SIC 9G05	INVECO DAILY		QM9390-1\2024	QM9390-1\2024	29303	30/11/2024 às 17:00	14/04/2025 às 14:00	CAMINHÃO
Liberado	VSP-3091	MOTO DOMINAR		QO2435-1\2024	QO2435-1\2024	65595	30/11/2024 às 10:41	11/12/2024 às 10:00	MOTO
Liberado	STQ 3I68	YAMAHA MT 03		QD7484-1\24	QD7484-1\24	65599	04/12/2024 às 11:40	07/02/2025 às 16:30	MOTO
Liberado	VSP-3096	KASINSKI COMET		NZ7499-2\2024	NZ7499-2\2024	67363	06/12/2024 às 09:26	08/09/2025 às 09:00	MOTO
Liberado	VSP-4000	YAMAHA FASER		QU1566-1\2024	QU1566-1\2024	29326	08/12/2024 às 23:00	12/12/2024 às 15:00	MOTO
Liberado	VSP-4001	HB20		QV5882-1\2024	QV5882-1\2024	29325	08/12/2024 às 23:00	16/09/2025 às 14:00	CARRO
Liberado	EZH 1I21	HONDA / CG 160 FAN	9C2KC2200KR131086	QP1060-1\24	QP1060-1\24	67327	03/12/2024 às 21:45	12/12/2024 às 15:00	MOTO
Liberado	VSP-4003	DUCATI \MONSTER		QY5524-1\2024	QY5524-1\2024	67265	11/12/2024 às 23:12	06/01/2025 às 10:00	MOTO
Liberado	VSP-4004	RENAULT\LANDER		QX5162-1\2024	QX5162-1\2024	67267	11/12/2024 às 23:36	12/08/2025 às 09:00	CARRO
Liberado	DEU-8180	RENAULT MASTER	9C6RG5010K0030110	QT9970-1\2024	QT9970-1\2024	29352	16/12/2024 às 12:00	04/08/2025 às 10:00	VAN / CAMIONETE
Liberado	GIJ 1D30	FIAT / PALIO FIRE	9BD17122ZG7600187	QX2642-1\24	QX2642-1\24	29333	16/12/2024 às 12:00	30/12/2024 às 10:40	CARRO
Liberado	CQU 6G46	HONDA CG 160FAN		QY3170-1\2024	QY3170-1\2024	67285	17/12/2024 às 19:02	27/01/2025 às 09:00	MOTO
Liberado	VSP-4007	FIAT CRONOS		RF6840-1\2024	RF6840-1\2024	67286	17/12/2024 às 17:12	06/01/2025 às 09:00	CARRO
Liberado	SEC 3J53	RENAULT KWID		RH3963-1\2024	RH3963-1\2024	67287	17/12/2024 às 19:24	06/01/2025 às 09:00	CARRO
Liberado	VSP-4008	VW GOL MI		CN7969-2\2024	CN7969-2\2024	67289	17/12/2024 às 19:48	07/03/2025 às 09:00	CARRO
Liberado	OXA 6A58	ONIX		QJ7561\24	QJ7561\24	66556	19/12/2024 às 11:30	07/02/2025 às 15:00	CARRO
Liberado	QOS 1C63	HYUNDAI / HB20 1.0M UNIQUE	9BHBG51CAKP929049	QJ7561\24	QJ7561\24		19/12/2024 às 11:30	07/02/2025 às 15:20	CARRO
Liberado	VSP-4009	GM CORSA		QX9125-1\24	QX9125-1\24	16460	20/12/2024 às 16:39	30/01/2025 às 09:02	CARRO
Liberado	KKQ 0J39	VW / GOL 1.0	9BWA05U0AT091824	RF3514-1\24	RF3514-1\2024	16459	20/12/2024 às 16:36	23/01/2025 às 10:00	CARRO
Liberado	VSP-4011	BAJAJ\DOMINAR D160		RJ8278-1\2024	RJ8278-1\2024	16458	20/12/2024 às 16:20	07/02/2025 às 16:35	MOTO
Liberado	VSP-4012	YAMAHA		RN6075-1\2024	RN6075-1\2024	68616	23/12/2024 às 12:55	20/10/2025 às 10:15	MOTO
Liberado	DKI 0E24	FAZER		RQ5442-1\2024	RQ5442-1\2024	65617	23/12/2024 às 12:55	24/04/2025 às 09:00	MOTO
Liberado	EWB 6E78	HONDA / XRE 300	9C2ND0910BR211810	RN3067-1\2024	RN3067-1\2024	66615	23/12/2024 às 12:55	11/02/2025 às 09:00	MOTO
Liberado	DKM 5C58	HONDA / CBX 250 TWISTER	9C2MC35005R001444	RG1108-2\2024	RG1108-2\2024	66621	23/12/2024 às 12:55	14/05/2025 às 08:30	MOTO
Liberado	SUZ 2I82	YAMAHA		RF4900-1\2024	RF4900-1\2024	66623	23/12/2024 às 12:55	30/01/2025 às 09:30	MOTO
Liberado	SUA 1B43	LANDER		RE8422-1\2024	RE8422-1\2024	66624	23/12/2024 às 12:55	05/06/2025 às 11:00	MOTO
Liberado	EXM-2629	CHEVROLET / ONIX 1.4MT LT	9BGKS48LODG183599	RN8671-1\2024	RN8671-1\2024	66625	23/12/2024 às 12:55	04/04/2025 às 08:00	CARRO
Liberado	DFU 4D40	HONDA / CIVIC	93HES1650Z2100950	RW5131-1\2024	RW5131-1\2024	66592	02/01/2025 às 17:00	07/02/2025 às 13:30	CARRO
Liberado	QBT 0D41	CHEV / SPIN 1.8L MT LT	9BGJB7520HB119495	RQ4686\2024	RQ4686\2024	66593	02/01/2025 às 17:00	17/02/2025 às 08:45	CARRO
Liberado	EUY-4398	JAC / J3	LJ12EKR19C4370762	AA1928-1\2025	AA1928-1\2025	67705	06/01/2025 às 11:10	14/01/2025 às 15:00	CARRO
Liberado	FWJ 0J14	HONDA / PCX 150	9C2KF2200JR009019	AD9017-1\2025	AD9017-1\2025	66706	06/01/2025 às 11:10	15/01/2025 às 13:00	MOTO
Liberado	VSP-4014	YAMAHA FASER 250		SB2895-1\2025	SB2895-1\2025	66707	06/01/2025 às 11:10	11/06/2025 às 08:30	MOTO
Liberado	STW 1I87	YAMAHA XTZ 250		QU3898-2\2025	QU3898-2\2025	66710	06/01/2025 às 11:10	13/01/2025 às 08:00	MOTO

Liberado	FUU 2A54	HONDA 160		AA0912-1\2025	AA0912-1\2025	66713	06/01/2025 às 15:00	21/01/2025 às 08:30	MOTO
Liberado	SUW 7G53	HONDA 160		AA0295-1\2025	AA0295-1\2025	66714	06/01/2025 às 15:00	13/06/2025 às 10:07	MOTO
Liberado	QAY 6E34	RENAULT / KWID ZEN 10MT	93YRBB006MJ745347		PR1938-1/2024		17/12/2024 às 17:00	11/09/2025 às 09:15	CARRO
Liberado	EQL 9F64	YAMAHA LANDER		RY0167-1\2024	RY0167-1\2024	66552	08/01/2024 às 18:50	29/01/2025 às 09:00	MOTO
Liberado	DLX 4H53	HONDA / CG 150 TITAN ESD	9C2KC08205R812981	RY3650-1\2024	RY3650-1\2024	66851	08/01/2024 às 18:52	07/02/2025 às 14:20	MOTO
Liberado	FJB 6007	FIAT / PALIO ATTRACTIV 1.4	9BD19627MG2265530	RL2600-1\2024	RL2600-1\2024	29338	08/01/2024 às 18:30	14/01/2025 às 14:30	CARRO
Liberado	CEX 0024	GM / CORSA GL	9BGSER07TSC673951	RY5011-1\2024	RY5011-1\2024	29339	08/01/2024 às 18:30	15/05/2025 às 10:00	CARRO
Liberado	FOP6C42	JEEP / COMPASS LONGITUDE D	*****36586	AK9414-1\2025	AK9424-1\2025	66662	10/01/2025 às 23:00	21/02/2025 às 16:45	CARRO
Liberado	QNU 0J38	HYUNDAI / HB20 1.0M COMFOR	9BHBG51CAJP864735	AF7059-1\2025	AF7059-1\2025	66853	17/01/2025 às 11:10	15/07/2025 às 14:00	CARRO
Liberado	FJH 3I29	HONDA / CB 250F TWISTER	9C2MC4400HR004671	PS8448-3\2025	PS8448-3\2025	66750	17/01/2025 às 13:10	26/02/2025 às 16:00	MOTO
Liberado	FLQ-1070	HYUNDAI / HB20 1.0M COMFOR	9BHBG51CAEP185884	RW4909-1\2025	RW4909-1\2025	66678	17/01/2025 às 11:02	21/02/2025 às 16:30	CARRO
Liberado	ECG-3157	HONDA / CB100F HORNET	9C2JC30708R652068	RQ5778-2\2025	RQ5778-2\2025	66792	21/01/2025 às 12:45	21/05/2025 às 08:30	MOTO
Liberado	VSP-4024	YAMAHA FZ\250 FAZER		AK7774-1\2025	AK7774-1\2025	66794	21/01/2025 às 13:05	25/06/2025 às 13:00	MOTO
Liberado	ERK 8E48	GM / CELTA 4P SPIRIT	9BGRX48F0BG201108	RX9358-1\2025	RX9358-1\2025	66708	06/01/2025 às 11:10	29/01/2025 às 09:00	CARRO
Liberado	SVY 2I40	HONDA CG 160 START		AF0775-1\2025	AF0775-1\2025	66682	22/01/2025 às 09:30	06/03/2025 às 09:45	MOTO
Liberado	EOP 6C59	HONDA / CG 125 FAN KS	9C2JC4110BR729845	RY1586-1\2025	RY1586-1\2025	66688	22/01/2025 às 10:07	28/07/2025 às 10:30	MOTO
Liberado	DRB 4H09	FORD FOCUS SAT	93YLB26255J605789	RQ0567-2\2025	RQ0567-2\2025	66687	22/01/2025 às 10:14	09/04/2025 às 09:00	CARRO
Liberado	QNC-2125	CHEV / PRISMA 10MT JOYE	9BGKL69U0JG224777	AS6169-1\2025	AS6169-1\2025	66694	24/01/2025 às 15:23	24/06/2025 às 10:30	CARRO
Liberado	RQG 8F55	HONDA PCX 160DLX		AY0150-1\2025	AY0150-1\2025	64484	29/01/2025 às 13:26	12/02/2025 às 14:00	MOTO
Liberado	FTH 3I62	HONDA CB300 R		AT2947-2\2025	AT2947-2\2025	64488	29/01/2025 às 14:54	24/03/2025 às 14:00	MOTO
Liberado	OUX 0J70	FORD / ECOSPORT FSL 1.6	9BFZB55P5E8922699	AV1109-1\2025	AV1109-1\2025	64192	29/01/2025 às 14:18	06/03/2025 às 10:00	CARRO
Liberado	SWT 0C60	HONDA TWISTER		BQ0313-2\2025	BQ0313-2\2025	29349	04/02/2025 às 10:30	07/02/2025 às 14:00	MOTO
Liberado	HJI-9336	CHEVROLET / CELTA 1.0L LT	9BGRP48F0DG184401	BQ4967-1\2025	BQ4967-1\2025	64310	04/02/2025 às 10:33	18/02/2025 às 15:30	CARRO
Liberado	OXI-0841	PUNTO	9BD196271F2231428	BU1107-1\2025	BU1107-1\2025	64391	05/02/2025 às 11:33	20/02/2025 às 10:00	CARRO
Liberado	BAE 8J72	RENAULT / LOGAN EXPR 1016V	93Y4SRD04GJ217428	BG9875-1\2025	BG9875-1\2025	29344	04/02/2025 às 10:30	03/04/2025 às 13:30	CARRO
Liberado	SJF 1H82	ONIX		BT9810-1\2025	BT9810-1\2025	64314	06/02/2025 às 10:20	24/02/2025 às 08:30	CARRO
Liberado	FRF 9J56	VW / FOX RUN MBV	9BWA845Z0H4010261	BF7602-1\2025	BF7602-1\2025	64315	06/02/2025 às 10:20	10/11/2025 às 10:00	CARRO
Liberado	CUS 7B89	MOTTU SPORT		BB5740-2\2025	BB5740-2\2025		06/02/2025 às 17:30	11/02/2025 às 09:10	MOTO
Liberado	DGN 8G47	CORSA SEDAN			AH9075/25		17/02/2025 às 14:00	17/02/2025 às 14:00	CARRO
Liberado	GGO-4330	JEEP / RENEGADE LNGTD AT	988611122GK081834	BO.BI3940-2\2025	BO.BI3940-2\2025		10/02/2025 às 07:00	30/04/2025 às 08:45	CARRO
Liberado	FBI 7I26	MOTTU SPORT 110 L		BO.BC1404-1/2025	BO.BC1404-1/2025		11/02/2025 às 07:00	02/04/2025 às 14:00	MOTO
Liberado	VSP-7484	HONDA CB TWISTER 250		BO.QD7484-2/2024	BO.QD7484-2/2024		11/02/2025 às 07:00	25/06/2025 às 16:10	MOTO
Liberado	GCD 7A63	HONDA / FIT EXL CVT	93HKG5870GZ224423		CB0509-3/2025		20/02/2025 às 08:00	20/02/2025 às 10:00	CARRO
Liberado	DWR 6A87	HANDA CG 160 FAN		BO.CA3383-1/2025	BO.CA3383-1/2025		13/02/2025 às 07:00	06/03/2025 às 10:15	MOTO
Liberado	ECV 9A97	MMC / ECLIPSE CR HPESAWD	JMYXTGK1WLZA02142	BO.AT4166-2/2025	BO.AT4166-2/2025		17/02/2025 às 07:00	20/03/2025 às 10:00	CARRO
Liberado	CWH 5071	GM / CORSA SUPER	9BGS682XWC627319	BO.BY1520-1/2025	BO.BY1520-1/2025		17/02/2025 às 07:00	28/07/2025 às 11:30	MOTO
Liberado	PXO-3196	FIAT / FIORINO 1.4 FLEX	9BD26512MG9058163	BO.DJ0551-2/2024	BO.DJ0551-2/2024		17/02/2025 às 07:00	19/03/2025 às 10:00	CARRO
Liberado	RVP 1C77	FIAT/MOBI		CO5936/25	CO5936/25		25/02/2025 às 10:39	06/05/2025 às 08:30	CARRO
Liberado	VSP 4643	KAWASAKI		OT4643/25	OT4643/25		25/02/2025 às 13:29	26/03/2025 às 09:00	MOTO
Liberado	GEJ 9D75	COROLLA CROSS		CZ6355-1/2025	CZ6355-1/2025		26/02/2025 às 18:15	03/03/2025 às 11:28	CARRO
Liberado	EQZ 8B87	HYUNDAI / I30 2.0	KMHD5C1EBAU251702	DB6703-1/2023	DB6703-1/2023		26/02/2025 às 18:22	17/07/2025 às 09:00	CARRO
Liberado	BZR 2E59	HONDA / CG 160 FAN	9C2KC2200KR079384	CQ0284-1/2025	CQ0284-1/2025		26/02/2025 às 18:28	06/05/2025 às 09:00	MOTO
Liberado	MFL-5117	HONDA / NXR150 BROS KS	9C2KD04309R005403	CP0492-2/2025	CP0492-2/2025		26/02/2025 às 18:40	13/03/2025 às 14:00	MOTO
Liberado	FRF 1J32	MOTTU SPORT 110 L		CG5937-1/2025	CG5937-1/2025		26/02/2025 às 18:40	20/03/2025 às 10:30	MOTO
Liberado	JBM 3J37	BMW 330		DB2757-1/2025	DB2757-1/2025		27/02/2025 às 14:30	07/07/2025 às 10:39	MOTO
Liberado	FRM 3H76	VW / VIRTUS AF	9BWDL58Z5KP595798	DB2757-2/2025	DB2757-2/2025		27/02/2025 às 14:45	25/04/2025 às 09:00	CARRO
Liberado	PYL 4F94	CHEVROLET / COBALT 1.4 LT	9BGJB69V0HB142052	DB2757-4/2025	DB2757-4/2025		27/02/2025 às 14:23	19/03/2025 às 08:30	CARRO
Liberado	GAD 0H71	HONDA / PCX 150 SPORT ABS	9C2KF3420LR001956	DG9904-1/2025	DG9904-1/2025		05/03/2025 às 15:49	18/03/2025 às 08:30	MOTO
Liberado	FMO 2I42	CHERY / TIGGO 2 1.5 LOOK	98RDB11B3NA000653	CQ2410/2025	CQ2410/2025		06/03/2025 às 11:12	24/04/2025 às 09:30	CARRO
Liberado	JBX 9C44	RENAULT / MASTER FUR L3H2		DB2209/25	DB2209/25		07/03/2025 às 07:00	14/04/2025 às 09:00	VAN / CAMIONETE
Liberado	NDO 0I17	VW / NOVO GOL 1.0 TRACK	9BWAA45U8EP102106	DB2963-1/25	DB2963-1/25		07/03/2025 às 07:00	10/04/2025 às 09:00	CARRO
Liberado	SWP 5H89	YAMAHA XTZ150CROSSER		DC9157-1/2025	DC9157-1/2025		13/03/2025 às 07:00	11/08/2025 às 13:30	MOTO
Liberado	SVQ 1J89	YAMAHA XTZ LANDER 250		DC1245-1/2025	DC1245-1/2025		13/03/2025 às 07:00	25/04/2025 às 11:00	MOTO
Liberado	VSP-4445	GM / CORSA WIND		DI4445-1/2025	DI4445-1/2025		13/03/2025 às 07:00	14/06/2025 às 12:00	CARRO
Liberado	PHI 3H34	TOYOTA / HILUX SWSRXA4FD	8AJBA3F55G0223112	DM9918-1/2025	DM9918-1/2025		13/03/2025 às 07:00	29/09/2025 às 10:00	CARRO
Liberado	HJC 1E87	RENAULT / SANDERO PR1616VA	93YBSR8VACJ963363	DT8194-1/2025	DT8194-1/2025		13/03/2025 às 07:00	22/05/2025 às 09:00	CARRO
Liberado	TKD 8F18	POLO		DQ3319-1/2025	DQ3319-1/2025		13/03/2025 às 19:15	28/04/2025 às 09:00	CARRO
Liberado	BPZ 7E65	GM / CORSA WIND	9BGSC68NXWC695591	DT1255-1/2025	DT1255-1/2025		13/03/2025 às 17:27	04/11/2025 às 10:33	CARRO

Liberado	DLC-2935	TOYOTA / COROLLA XLI16VWT	9BR53ZEC138505114	DF0770-2/2025	DF0770-2/2025	13/03/2025 às 17:30	24/07/2025 às 09:00	CARRO
Liberado	RNQ 1J27	VW / EXPRESS DRC 4X2	9535PFTE2NR030319	RK0278-4/2024	RK0278-4/2024	13/03/2025 às 17:30	30/10/2025 às 11:00	CAMINHÃO
Liberado	VSP-3245	SANDERO		DS3245-2/2025	DS3245-2/2025	13/03/2025 às 15:44	09/04/2025 às 08:00	CARRO
Liberado	SVI 9H98	HONDA / 160 FAN		DT1488-2/2025	DT1488-2/2025	13/03/2025 às 15:20	24/03/2025 às 10:00	MOTO
Liberado	VSP-2348	RENAULT DUSTER ZEN		CW2348-1/2025	CW2348-1/2025	15/03/2025 às 07:00	30/04/2025 às 09:00	CARRO
Liberado	DAO 7G69	GM / PRISMA MAXX	9BGRM69807G272172	DX4717-1/2025	DX4717-1/2025	17/03/2025 às 07:00	17/10/2025 às 11:00	CARRO
Liberado	GDQ 3J97	FORD / KA SE 1.0 HA C	9BFZH55L8L8494619	6021-2/2025	CS6021-2/2025	19/03/2025 às 15:00	26/03/2025 às 08:30	CARRO
Liberado	SIL 5A23	HYUNDAI/CRETA		CR8183/2025	CR8183/2025	19/03/2025 às 13:00	26/03/2025 às 11:30	CARRO
Liberado	CDC-6915	GM / KADETT SL	9BGKS08VMMC329142	00420109552	BO:5689/14 LOTE:59004	25/03/2025 às 08:00		CARRO
Liberado	CWF-8224	FIAT / PALIO EX	9BD178296X0796979	LOTE:59071	5641/11	25/03/2025 às 08:00		CARRO
Liberado	EEX-8618	HONDA / FIT LX FLEX	93HGE67409Z121860	DQ4425/2025	DQ4425/2025	19/03/2025 às 15:20	25/11/2025 às 09:30	CARRO
Liberado	BKG-8514	VW / GOL	9BWZZ330ZDT440135	00512484635	1696/08	25/03/2025 às 08:00		CARRO
Liberado	CFP-7149	GM / MONZA GL	9BGMG69RTTB024342	00657772275	LOTE 68369	25/03/2025 às 14:45		CARRO
Liberado	CEL-5208	GM / MONZA GLS	9BGMK69RTTB018259	00652131840	LOTE 68376	26/03/2025 às 08:00		CARRO
Liberado	JYF-1985	REB / RANDON SR CS TR	9ADP12430MS091719	00113291884	LOTE 76339	27/03/2025 às 08:00		CAMINHÃO
Liberado	BTP-1564	VW / GOL CLI	9BWZZ377ST078766	00636518965	LOTE 77501	27/03/2025 às 08:00		CARRO
Liberado	CNM-3104	FORD / KA	9BFZZZGDAWB602392	00702633704	LOTE 77502	27/03/2025 às 08:00		CARRO
Liberado	QUW 4D94	CHEV / TRACKER PREMIER	3GNCJ8CZ3KL199710	EC9726-1/25	EC9726-1/25	25/03/2025 às 07:00	09/05/2025 às 13:00	CARRO
Liberado	LVE 6A53	CHEV / PRISMA 1.4MT LT	9BGKS69V0KG383570	EB7238-1/25	EB7238-1/25	25/03/2025 às 15:00	02/04/2025 às 10:00	CARRO
Liberado	VSP-1062	FORD / FIESTA HA 1.6L SE		EQ1062-1/2025	EQ1062-1/2025	30/03/2025 às 13:50	16/12/2025 às 10:00	CARRO
Liberado	VSP-5806	FIAT / MOBI LIKE		ED5806-1/2025	ED5806-1/2025	30/03/2025 às 13:50	01/08/2025 às 09:00	CARRO
Liberado	VSP-0402	YAMAHA/XTZ LANDER 250		EA0402-1/2025	EA0402-1/2025	30/03/2025 às 13:50	27/10/2025 às 09:00	MOTO
Liberado	VSP-1759	UNO		LOTE 1759/20	1759/20	01/04/2025 às 08:00		CARRO
Liberado	CGV-6810	VW / GOL I	9BWZZ377TP579920	00664753302	LOTE 77618	01/04/2025 às 08:00		CARRO
Liberado	CEM-0653	CITROEN / ZX1.8I	9U7NZE30TS1E32965	00653058128	LOTE 77817	01/04/2025 às 08:00		CARRO
Liberado	KET-9658	RENAULT / CLIO RL 1.0 16V	93YBB06052J325694	00786770740	LOTE 77620	01/04/2025 às 08:00		CARRO
Liberado	CGX-6973	VW / GOL MI	9BWZZ377TTT238364	00666695660	LOTE 86987	01/04/2025 às 08:00		CARRO
Liberado	KGD-9112	GOL 1000	9BWZZ377TTT017301	0069161041	LOTE 87019	04/04/2025 às 08:00		CARRO
Liberado	BMO-8669	VW / GOL 16V	9BWZZ373WTT145265	00705611302	MR3	04/04/2025 às 08:00		MOTO
Liberado	BOV-0802	FIAT / TEMPRA OURO	9BD159000P9048973	00621003697	LOTE 87275	04/04/2025 às 08:00		CARRO
Liberado	DYH-0909	IMP / FIAT TIPO 1.6 IE	ZFA160000P4847131	00615560938	LOTE 87606	04/04/2025 às 08:00		CARRO
Liberado	BPM-0768	VW / GOL LS	9BWZZ330ZFT005921	00417541503	87757	04/04/2025 às 08:00		CARRO
Liberado	VSP-5192	GOL			LOTE 87785	08/04/2025 às 08:00		CARRO
Liberado	BKD-6004	GM / MONZA SL	9BGJK11RMMB036970	00405825366	LOTE 97733	08/04/2025 às 08:00		CARRO
Liberado	CMC-5066	FIAT / PALIO ED	9BD178216W0562618	00693869704	LOTE 97954	08/04/2025 às 08:00		CARRO
Liberado	CDC-7988	FIAT / UNO S	9BD146000L3538928	00425767779	LOTE 97781	08/04/2025 às 08:00		CARRO
Liberado	BZM-6677	VW / GOLF	WWWCG81H2SW468954	00641465742	LOTE 97859	08/04/2025 às 08:00		CARRO
Liberado	GCC 4C25	CHEVROLET / ONIX 1.0MT LT	9BGKS48U0HG135943	ET3952-1/2025	ET3952-1/2025	10/04/2025 às 07:00	16/06/2025 às 08:30	CARRO
Liberado	DYC-1311	HONDA / FIT LX FLEX	93HGE57408Z103762	EU7084-1/2025	EU7084-1/2025	10/04/2025 às 07:00	25/06/2025 às 08:15	CARRO
Liberado	FFY 0A54	YAMAHA / XTZ250 LANDER	9C6DG3320M0025787	EZ6319-3/2025	EZ6319-3/2025	10/04/2025 às 07:00	17/07/2025 às 16:00	MOTO
Liberado	QNH 4G43	HYUNDAI / HB20 1.0M COMFOR	9BHBG51CAJP827664	EW5069-2/2025	EW5069-2/2025	11/04/2025 às 07:00	07/10/2025 às 10:00	CARRO
Liberado	FUE 2I03	LR / DISC SPT D180 HSE 7L	99JCA2BN7JT204633	ES9131-2/2025	ES9131-2/2025	11/04/2025 às 07:00	24/04/2025 às 10:00	CARRO
Liberado	FSZ 3G24	VW / T-CROSS		ES2346-2/2025	ES2346-2/2025	15/04/2025 às 07:00	25/04/2025 às 09:00	CARRO
Liberado	TIS 5A69	HONDA / CG 160 FAN		FL4345-1/2025	FL4345-1/2025	15/04/2025 às 07:00	27/05/2025 às 10:00	MOTO
Liberado	VSP-1043	VW / AMAROK V6		FM1043-1/2025	FM1043-1/2025	15/04/2025 às 07:00	12/12/2025 às 11:00	CARRO
Liberado	SUP 3B85	XRE300			FC8904-2/2025	15/04/2025 às 17:20	17/04/2025 às 11:30	MOTO
Liberado	VSP-0001	HONDA / CG 160 FAN		FK5795-2/2025	FK5795-2/25	13/04/2025 às 07:00	20/05/2025 às 09:00	MOTO
Liberado	FHV 6H02	HONDA / NXR150 BROS ESD	9C2KD0540ER016227	ER5577-1/25	ER5577-1/25	13/04/2025 às 07:00	07/08/2025 às 08:30	MOTO
Liberado	SVO 5F08	HONDA / XRE SAHARA 300		FK6889-1/25	FK6889-1/25	13/04/2025 às 07:00	23/04/2025 às 10:00	MOTO
Liberado	IXS 4A17	FIAT / TORO FREEDOM AT	988226117HKB03705		B.O.EU7601/25	16/04/2025 às 07:00	09/10/2025 às 10:15	CARRO
Liberado	GCY 9H89	M.BENZ / SPRINTER MARTM4	8AC906635KE157323		FS3848-1/25	23/04/2025 às 07:00	28/04/2025 às 09:00	VAN / CAMIONETE
Liberado	FWO 5C34	NIVUS			FU9013-1/25	23/04/2025 às 07:00	10/07/2025 às 09:42	CARRO
Liberado	BAG 4A64	FORD / KA SE 1.5 HA	9BFZH55J3G8327668		FQ6945-1/25	23/04/2025 às 07:00	29/04/2025 às 11:00	CARRO
Liberado	FUV 7B12	NISSAN / MARCH 10SV	94DFDUK13FB103065		FS2862-1/25	23/04/2025 às 07:00	06/11/2025 às 08:00	CARRO
Liberado	QNG 3E66	NISSAN / KICKS SV CVT	94DFCAP15JB115095	DEPOL ARUJA	FV1051/22	24/04/2025 às 08:00	24/04/2025 às 15:00	CARRO
Liberado	SWU 1A14	FIAT / FASTBACK		FZ3244-1/2025	FZ3244-1/2025	25/04/2025 às 07:00	28/07/2025 às 10:45	CARRO
Liberado	DKK 8J39	CHEVROLET / COBALT 1.4 LT	98GJB69V0KB170742	GH2709-1/2025	GH2709-1/2025	06/05/2025 às 07:00	25/06/2025 às 08:00	CARRO
Liberado	VSP-8075	MOTO PHOENIX		GJ8075-2/2025	GJ8075-2/2025	06/05/2025 às 07:00	18/09/2025 às 14:00	MOTO

Liberado	STH 7C54	HONDA / CG 160		FY8413-2/2025	FY8413-2/2025	06/05/2025 às 10:00	31/10/2025 às 09:50	MOTO
Liberado	FQC 8A77	TVS/SPORT100I		FZ1866-1/2025	FZ1866-1/2025	06/05/2025 às 07:00	16/07/2025 às 11:30	MOTO
Liberado	TKL 6F78	HONDA / SAHARA 300		FZ3244-3/2025	FZ3244-3/2025	06/05/2025 às 07:00	07/10/2025 às 08:30	MOTO
Liberado	VSP-0974	HYUNDAI / CRETA		GV0974-2/25	GV0974-2/25	13/05/2025 às 07:00	23/05/2025 às 11:00	CARRO
Liberado	SVD 2G70	HONDA / CG 160 FAN		GU1275-1/2025	GU1275-1/2025	14/05/2025 às 07:00	07/08/2025 às 10:00	MOTO
Liberado	VSP-6889	HONDA / XRE 300		EK6889-2/2025	HA1483/25	16/05/2025 às 07:00	10/11/2025 às 09:00	MOTO
Liberado	GFO-1753	FORD / KA SE 1.5 HA B	9BFZH55J3H8372904	HA5411-1/2025	HA5411-1/2025	16/05/2025 às 07:00	22/05/2025 às 13:50	CARRO
Liberado	DGE 5F68	GM / CORSA WIND	9BGS08ZTTC781027	HF2455-1/2025	HF2455-1/2025	20/05/2025 às 07:00	26/05/2025 às 14:28	CARRO
Liberado	BSV 1C07	BMW / X2		HH3813/25	HH3813/25	21/05/2025 às 09:45	13/10/2025 às 10:00	CARRO
Liberado	SWG 9I56	PEUGEOT / 208 ROADTRIP A		HH3813-1/25	HH3813-1/25	21/05/2025 às 09:45	02/10/2025 às 09:30	CARRO
Liberado	TIQ 2J74	FIAT / FASTBACK ABARTH 270		HH3813-2/25	HH3813-2/25	21/05/2025 às 09:45	24/10/2025 às 09:00	CARRO
Liberado	GGM 4G03	FIAT / PULSE AUDACE TF 200		HH3813-4/25	HH3813-4/25	21/05/2025 às 09:45	17/07/2025 às 10:10	CARRO
Liberado	FVH 8G96	FORD / ECOSPORT TIT AT 2.0	9BFZB55HXF8964196	HH3813-5/25	HH3813-5/25	21/05/2025 às 09:45	24/07/2025 às 08:50	CARRO
Liberado	VSP-6443	HRV		HH6443-2/2025		22/05/2025 às 07:00	12/12/2025 às 11:00	CARRO
Liberado	TKG 6F49	HONDA START		HH0962-1/25		29/05/2025 às 07:00	13/06/2025 às 09:48	MOTO
Liberado	CCK 4H28	GM / CORSA SUPER	9BGS08ZTTC802113	HH8728-1/25		29/05/2025 às 07:00	24/06/2025 às 08:15	CARRO
Liberado	DNL-0596	FIAT / SIENA ELX FLEX	9BD17201B53131336	HH8391-1/25		30/05/2025 às 07:00	04/09/2025 às 08:00	CARRO
Liberado	NOT-4079	FIAT / PALIO FIRE ECONOMY	9BD17164LA5556894	HI8768-1/25		30/05/2025 às 07:00	03/07/2025 às 09:00	CARRO
Liberado	CFX 8E83	VW / GOL CL 1.8 MI	9BWZZZ377TP577084	HY2040-1/2025	HY2040-1/2025	06/06/2025 às 13:43	08/07/2025 às 13:40	CARRO
Liberado	FNV 8C79	VW / FOX TL MCV	9BWAG45ZXH4046279	IA2832-1/2025	IA2832-1/2025	06/06/2025 às 13:30	30/06/2025 às 09:00	CARRO
Liberado	ELL 3A27	FIAT / FIORINO FLEX	9BD255049A8861907		79064	10/06/2025 às 12:00	13/06/2025 às 09:00	CARRO
Liberado	STT 3A69	MOTTU SPORT 110 I	92EC10AAESM029694	IF2022-1/2025 OUXH8313/25	IF2022-1/2025	06/06/2025 às 14:00	24/06/2025 às 11:00	MOTO
Liberado	SUA 1H11	HONDA / CG 160 START		IH0052-1/25	IH0052-1/25	11/06/2025 às 14:10	25/06/2025 às 16:00	MOTO
Liberado	EXU 4H01	XTZ 250			IL9335/25	24/06/2025 às 08:00	24/06/2025 às 08:30	MOTO
Liberado	NZQ 1E39	CHEVROLET / CAMARO 25S	2G1F91EJ0C9124828	IR5525-1/25	IR5525-1/25	17/06/2025 às 11:00	17/10/2025 às 10:00	CARRO
Liberado	FCG 6A13	HONDA / CG 160 START		IQ8414-1/2025	IQ8414-1/2025	17/06/2025 às 17:00	30/06/2025 às 08:30	MOTO
Liberado	SVM 8B57	HONDA / CB 300F		IF3431-2/2025	IF3431-2/2025	24/06/2025 às 12:45	18/07/2025 às 13:00	MOTO
Liberado	BKG-4703	VW / GOL CL 1.8	9BWZZZ30ZNT141607	I22636-2/2025	I22636-2/2025	24/06/2025 às 12:00	30/09/2025 às 09:00	CARRO
Liberado	QAD 3I73	HONDA / FIT LX CVT	93HKG5840GZ238328	JG3516-125	JG3516-125	27/06/2025 às 12:00	23/08/2025 às 13:00	CARRO
Liberado	TMC 0A37	FIAT / TITANO		IT7575-2/2025	IT7575-2/2025	24/06/2025 às 15:49	05/09/2025 às 14:00	CARRO
Liberado	OVI 0F99	HYUNDAI / HB20S 1.6A 1.6A	9BHBG41DBEP132584	JC5601-1/25	JC5601-1/25	27/06/2025 às 16:30	19/08/2025 às 16:00	CARRO
Liberado	FLN 4B20	HYUNDAI / HR HDB	95PZBN7KPEB052787	IW9710-4/2025	IW9710-4/2025	29/06/2025 às 14:00	01/08/2025 às 09:00	CAMINHÃO
Liberado	EJA 1C27	GM / CAPTIVA SPORT FWD	3GNCL13V39S580360	IW6220-3/2025	IW6220-3/2025	29/06/2025 às 14:00	25/07/2025 às 14:00	CARRO
Liberado	EZX 9E93	HONDA / PCX 150	9C2KF3400KR005037	IW9383-2/2025	IW9383-2/2025	29/06/2025 às 14:00	16/09/2025 às 09:10	MOTO
Liberado	GHJ 8D98	HYUNDAI / HB20 10M SENSE	9BHCN51AAMP102351	JN8944-1/2025	JN8944-1/2025	07/07/2025 às 07:00	22/07/2025 às 13:50	CARRO
Liberado	DFT-5096	GM / CELTA	9BGRD08202G147752	IV4777-3/2025	IV4777-3/2025	07/07/2025 às 07:00	31/07/2025 às 10:00	CARRO
Liberado	VSP-9252	PICAPE CORSA		JS9252-1/2025	JS9252-1/2025	08/07/2025 às 07:00	08/08/2025 às 11:00	CARRO
Liberado	GHF 8J96	ARGOS		JO6218-1/2025	JO6218-1/2025	08/07/2025 às 07:00	14/08/2025 às 11:30	CARRO
Liberado	HEO 4E06	VW / VOYAGE 1.6	9BWD845U9BT248382	JZ0523/25	JZ0523/25	10/07/2025 às 07:00	17/07/2025 às 10:00	CARRO
Liberado	QPJ 5G18	CHEVROLET / ONIX 1.0MT LT	9BGKS48U0KG203636	JZ0523-2/25	JZ0523-2/25	10/07/2025 às 07:00	17/07/2025 às 08:30	CARRO
Liberado	NZJ 7G00	BMW / 318I PF71	WBAPF7106CF102566	JZ0523-3/25	JZ0523-3/25	10/07/2025 às 07:00	18/08/2025 às 09:00	CARRO
Liberado	QOJ 3J10	VW / NOVO VOYAGE TL MBV	9BWD845U4JT156904	JZ0523-4/25	JZ0523-4/25	10/07/2025 às 07:00	18/08/2025 às 09:30	CARRO
Liberado	DVA-2239	FIAT / PALIO ELX FLEX	9BD17140G85052384	JZ0523-6/25	JZ0523-6/25	10/07/2025 às 07:00	18/08/2025 às 09:00	CARRO
Liberado	DAD-8190	GM / ASTRA GLS	9BGTB69B0YB197411	JZ0523-9/25	JZ0523-9/25	10/07/2025 às 07:00	18/12/2025 às 12:00	CARRO
Liberado	ECL 5J63	HONDA / CG 150 JOB	9C2KC08308R009516	JZ0523-10/25	JZ0523-10/25	10/07/2025 às 07:00	11/12/2025 às 13:00	CARRO
Liberado	PYM 8B22	RENAULT / DUSTER 20 D 4X2	93YHSR3JAHJ542141	4 DP GUARULHOS	B.O JZO 523/25	10/07/2025 às 14:30	11/12/2025 às 13:00	CARRO
Liberado	GAN-8417	CHEV / SPIN 1.8L AT ACT	9BGJF7520JB116694	4 DP GUARULHOS	B.O JZO523/25	10/07/2025 às 14:30	11/12/2025 às 13:00	CARRO
Liberado	EPT-0G93	FIAT / UNO WAY 1.0	9BD195162B0031956	4 DP GUARULHOS	B.O JZO0523/25	10/07/2025 às 14:30	18/08/2025 às 09:20	CARRO
Liberado	OOW 4G99	FIAT / STRADA ADVENT FLEX	9BD27804PD7582682	4 DP GUARULHOS	B.O JZO523/25	10/07/2025 às 14:30	11/12/2025 às 13:15	CARRO
Liberado	QXR 1C83	RENAULT / LOGAN LIFE10MT	93Y4SRZ85MJ385844	1430	4 DP GUARULHOS	10/07/2025 às 14:30	11/12/2025 às 13:10	CARRO
Liberado	ELT 8B80	FIAT / ARGO 1.0	9BD358A1NKVJ16984	KF5591-1/2025	KF5591-1/2025	16/07/2025 às 07:00	25/07/2025 às 09:00	CARRO
Liberado	FED 6F52	FIORINO		KH4583-1/2025	KH4583-1/2025	17/07/2025 às 07:00	19/09/2025 às 09:00	CARRO
Liberado	RFV 8C71	RENAULT/KWID ZEN 10MT / RENAULT/KWID ZEN 10MT	93YRBB003MJ711947	JH8511-1/2025	JH8511-1/2025	17/07/2025 às 07:00	23/10/2025 às 15:15	CARRO
Liberado	FZM 8B69	HONDA / CG 160 FAN	9C2KC2200JR000521	JZ0063-1/2025	JZ0063-1/2025	25/07/2025 às 07:00	15/09/2025 às 09:00	MOTO
Liberado	QUR 9C30	FIAT / ARGO DRIVE 1.0	9BD358A4NLYJ93021	KP2550-1/2025	KP2550-1/2025	25/07/2025 às 07:00	18/11/2025 às 09:30	CARRO
Liberado	MLY 7B36	CHEV / SPIN 1.8L AT LT	9BGJ87520EB289017	KQ0579-1/2025	KQ0579-1/2025	25/07/2025 às 07:00	29/07/2025 às 09:10	CARRO
Liberado	ELK-6918	JEEP / RENEGADE 1.8 AT	98861110KKK225699	KV7000-1/2025	KV7000-1/2025	28/07/2025 às 07:00	22/12/2025 às 09:00	CARRO
Liberado	GCP 7H88	VW / GOL SPECIAL MB	9BWAA45U6GT011118	KO9715-1/2025	KO9715-1/2025	28/07/2025 às 07:00	19/08/2025 às 10:58	CARRO

Liberado	EJX 2138	CHEVROLET / ONIX 1.0MT LT	9BGKS48U0KG379749	KX7600-1/2025	KX7600-1/2025	28/07/2025 às 07:00	01/08/2025 às 09:40	CARRO
Liberado	FIK 4B20	TOYOTA / COROLLA XE120FLEX	9BRBDWHE6G0269428	HA8953-1/2025	HA8953-1/2025	28/07/2025 às 07:00	15/08/2025 às 09:00	CARRO
Liberado	QFU-3550	LR / FREELANDER2 SD4 SE	SALFA2BE9FH428180	GE2529-2/2025	GE2529-2/2025	28/07/2025 às 07:00	07/08/2025 às 14:00	CARRO
Liberado	QWV 5B24	RENAULT / LOGAN LIFE10MT	93Y4SRZ85LJ232449	KU6487-1/2025	KU6487-1/2025	28/07/2025 às 07:00	03/09/2025 às 10:00	CARRO
Liberado	EVA 4H00	FIAT / TORO FREEDOM AT	98822611XKKC37253	KY1387-5/2025	KY1387-5/2025	29/07/2025 às 07:00	22/09/2025 às 10:00	CARRO
Liberado	CUT 7J89	VW / T-CROSS		KX9137-2/2025	KX9137-2/2025	29/07/2025 às 07:00	03/09/2025 às 09:00	CARRO
Liberado	FMS 4B01	YAMAHA / XTZ250 LANDER		KV2195-1/2025	KV2195-1/2025	28/07/2025 às 07:00	03/09/2025 às 15:30	MOTO
Liberado	DOY 4G00	HONDA / CB600F HORNET	9C2PC36005R003451	KV2195-2/2025	KV2195-2/2025	28/07/2025 às 07:00	20/10/2025 às 09:00	MOTO
Liberado	CLS 0B69	GM / CORSA WIND	9BGSC08ZWB603484	KO5546-1/2025	KO5546-1/2025	28/07/2025 às 07:00	14/11/2025 às 08:30	CARRO
Liberado	EHL 4J45	FIAT / SIENA ATTRACT 1.0	9BD19713NK3374049	JM4368/2025	JM4368/2025	30/07/2025 às 07:00	19/12/2025 às 14:00	CARRO
Liberado	EUA 8F51	HONDA / FIT EX FLEX	93HGE8890DZ203128	GL9151-2/2024	GL9151-2/2024	30/07/2025 às 07:00	13/08/2025 às 10:00	CARRO
Liberado	GHY 0G50	BMW / 650I CABRIO LZ31	WBALZ3104CC959677	PR9794-8/2025	PR9794-8/2025	30/07/2025 às 07:00	27/08/2025 às 15:30	CARRO
Liberado	VSP-0628	KIA / PICANTO		JA0628-2/2025	JA0628-2/2025	30/07/2025 às 07:00	18/09/2025 às 12:00	CARRO
Liberado	FVL 0C49	JAC / V260	LJ11KAAC5L1301774	KV3718-1/2025	KV3718-1/2025	30/07/2025 às 07:00	22/12/2025 às 10:00	CAMINHÃO
Liberado	COP-9357	FIAT / UNO MILLE EX	9BD158068W4014484	KS5363-1/2025	KS5363-1/2025	31/07/2025 às 07:00	26/08/2025 às 11:00	CARRO
Liberado	EET-5870	HONDA / PCX 150 DLX ABS	9C2KF3410KR101551	KD0485-1/2025	KD0485-1/2025	31/07/2025 às 07:00	21/08/2025 às 11:00	MOTO
Liberado	FKP 3A90	CHEVROLET / ONIX 1.0MT LT	9BGKS48G0FG410643	LA4646-2/2025	LA4646-2/2025	31/07/2025 às 07:00	08/08/2025 às 09:00	CARRO
Liberado	EOO 4I68	CHEV / CRUZE LTZ NB AT	8AGBN6950KR100259	LI2849-1/2025	LI2849-1/2025	11/08/2025 às 07:00	03/12/2025 às 14:30	CARRO
Liberado	EJK 0I15	FIAT / PUNTO ELX 1.4	9BD118121A1073471	JS1348-2/2025	JS1348-2/2025	12/08/2025 às 07:00	23/10/2025 às 15:00	CARRO
Liberado	SUR 0C66	HONDA / CB 250F TWISTER		LE3405&1/2025	LE3405&1/2025	11/08/2025 às 07:00	24/09/2025 às 10:00	MOTO
Liberado	QXO 7C29	FIAT / ARGO 1.0		LI6836-1/2025	LI6836-1/2025	11/08/2025 às 07:00	30/09/2025 às 18:00	CARRO
Liberado	CAI-8125	GM / CORSA GL	9BGSE08XSSC663499	KM7490-1/2025	KM7490-1/2025	11/08/2025 às 07:00	15/10/2025 às 08:30	CARRO
Liberado	DPV-4839	HONDA / CBX 250 TWISTER	9C2MC35007R003964	LF1123-1/2025	LF1123-1/2025	11/08/2025 às 07:00	25/08/2025 às 09:00	MOTO
Liberado	DJJ 7J01	HONDA / CIVIC EX CVT	93HFC2650LZ106171	LN5738-1/2025	LN5738-1/2025	11/08/2025 às 07:00	24/09/2025 às 08:30	CARRO
Liberado	FWV 4H25	HONDA / ELITE 125		LN5983-1/2025	LN5983-1/2025	14/08/2025 às 07:00	26/08/2025 às 08:30	MOTO
Liberado	FZS 5H53	MMC / OUTLANDER COMFORT	JMYXTGF7WJJA01018	LW4858-2/2025	LW4858-2/2025	20/08/2025 às 07:00	13/11/2025 às 09:00	CARRO
Liberado	CKZ-6802	GM / CORSA WIND	9BGSC08ZVVB612497	LN7114/2025	LN7114/2025	20/08/2025 às 07:00	01/12/2025 às 15:00	CARRO
Liberado	LQF 3I06	MMC / ASX 2.0 4WD	JMYXTGA2WCZA04857	JI3583-2/2025	JI3583-2/2025	20/08/2025 às 07:00	22/09/2025 às 09:00	CARRO
Liberado	QQT 4F39	FIAT / FIORINO HD WK E	9BD2651JHL9134444	LT1041-1/2025	LT1041-1/2025	21/08/2025 às 07:00	16/09/2025 às 14:00	CARRO
Liberado	RAA 0A77	FIAT / TORO FREEDOM AT9 D		LU0151-1/2025	LU0151-1/2025	21/08/2025 às 07:00	25/08/2025 às 14:00	CARRO
Liberado	PWU-9155	FIAT / DOBLO ESSENCE 1.8	9BD11960SG1132311	FV5697-3/2025	FV5697-3/2025	25/08/2025 às 07:00	01/10/2025 às 10:00	CARRO
Liberado	EWU-6456	HONDA / BIZ 110I	9C2JC7000KR007863	MI1735-1*2025	MI1735-1*2025	25/08/2025 às 07:00	03/09/2025 às 09:30	MOTO
Liberado	DMS 7F99	HONDA / CG 160 START	9C2KC2500LR039155	MI3409-1/2025	MI3409-1/2025	25/08/2025 às 07:00	28/08/2025 às 14:58	MOTO
Liberado	MKH 7I09	HYUNDAI / HB20 1.0M COMFOR	9BHBG51CAFP327146	MI6847-1/2025	MI6847-1/2025	20/08/2025 às 07:00	02/12/2025 às 08:30	CARRO
Liberado	RFO 8F36	FIAT / UNO ATTRACTIVE 1.0	9BD195A4ZM0895629		MA6894/25	22/08/2025 às 08:00	27/08/2025 às 08:00	CARRO
Liberado	VSP-3841	HYUNDAI / HB20 1.0M COMFOR		ME3841-1/2025	ME3841-1/2025	22/08/2025 às 07:00	12/01/2026 às 09:05	CARRO
Liberado	SVP 5G48	HONDA / CG 160 FAN		MD8613-1/2025	MD8613-1/2025	22/08/2025 às 07:00	23/10/2025 às 16:30	MOTO
Liberado	FLM 2J47	CHEV / SPIN 1.8L MT LT	9BGJB7520JB118445	MJ6993/2025	MJ6993/2025	28/08/2025 às 07:00	06/10/2025 às 09:45	CARRO
Liberado	QAH 5G05	CHEVROLET / S10 LTZ DD4A	9BG148MK0JC417136	MP6608-1/2025	MP6608-1/2025	29/08/2025 às 07:00	06/10/2025 às 09:00	CARRO
Liberado	GCG 1A67	VOLVO XC60		MO3652-1/2025	MO3652-1/2025	29/08/2025 às 07:00	19/09/2025 às 16:30	CARRO
Liberado	TKQ 2J89	T-CROSS		ME7771-1/2025	ME7771-1/2025	22/08/2025 às 07:00	11/12/2025 às 08:30	CARRO
Liberado	LRH 4H98	CHEVROLET / AGILE LTZ	8AGCN48X0DR229624	LR7679-3/2025	LR7679-3/2025	04/09/2025 às 07:00	16/09/2025 às 11:00	CARRO
Liberado	GCY 8E58	HONDA / PCX 150 DLX	9C2KF2210GR103218	MS2877-2/2025	MS2877-2/2025	02/09/2025 às 07:00	19/12/2025 às 10:45	MOTO
Liberado	SVZ 5F48	LANDER		MS6036-1/2025	MS6036-1/2025	02/09/2025 às 07:00	16/09/2025 às 09:00	MOTO
Liberado	SUI 4J12	HANDA CB300		MU6013-1/2025	MU6013-1/2025	02/09/2025 às 07:00	24/09/2025 às 09:30	MOTO
Liberado	DQI-9053	VW / FOX 1.0 PLUS	9BWKAO5Z964060976	09 DP GUARULHOS	MT1920-1/2025	09/09/2025 às 09:30	19/11/2025 às 14:00	CARRO
Liberado	MIW 0E03	HYUNDAI / AZERA 3.3 V6	KMHFC41DBBA554447	GRU	BO NA DP	11/09/2025 às 09:49	19/12/2025 às 14:10	CARRO
Liberado	VSP-8131	OUTLANDER		GRU	NI8131-1/2025	16/09/2025 às 07:03	16/12/2025 às 11:30	CARRO
Liberado	FKR 6A78	BMW / R1250GS A	9920M1000MZ900678	GRU	NB8380-1/202	16/09/2025 às 14:42	23/12/2025 às 14:08	MOTO
Liberado	GSO-0929	FIAT / DUCATO	ZFA230000V5444730	GRU	NK9067-1/2025	16/09/2025 às 14:52	01/10/2025 às 08:30	CARRO
Liberado	GKC 2I02	POP 100		GRU	NF8733-1/2025	23/09/2025 às 17:14	10/10/2025 às 14:00	MOTO
Liberado	VSP-6500	BMW / G650		GRU	0163106351	23/09/2025 às 17:14	03/12/2025 às 09:00	MOTO
Liberado	FWX 0I42	TVS		GRU	163	23/09/2025 às 17:14	01/10/2025 às 09:00	MOTO
Liberado	FCW 2E04	HONDA / NXR160		GRU	NT8362-1/25	27/09/2025 às 16:30	18/12/2025 às 09:00	CARRO
Liberado	HJT 6C46	FIAT / PALIO FIRE FLEX	9BD17164G95346245	GRU	MG7038-2/25	27/09/2025 às 16:30	06/10/2025 às 08:30	CARRO
Liberado	FBG 7A69	TRIUMPH / TIGER 800XC	97NE06BF8DM567407	GRU	OK6015-1/2025	08/10/2025 às 18:30	14/11/2025 às 09:00	CARRO
Liberado	SIX 7J45	RENAULT / KWID ZEN 2		GRU	OO1827-2/2025	08/10/2025 às 18:30	23/10/2025 às 08:30	CARRO
Liberado	LAB-9560	FIAT / UNO ELECTRONIC	9BD146000R5233128	1552/21	1552/21	15/10/2025 às 08:00	16/10/2025 às 09:30	CARRO

Liberado	GID 1D17	HONDA / CG 160 FAN		OP6455-1/2025	OP6455-1/2025	13/10/2025 às 07:00	03/12/2025 às 11:00	MOTO
Liberado	VSP-5614	NISSAN			OE5614-2/2025	13/10/2025 às 07:00	20/10/2025 às 10:20	CARRO
Liberado	FCN 1J32	HONDA / CG 160 FAN		GUARULHOS	PM6323-1/2025	23/10/2025 às 19:00	03/11/2025 às 09:10	MOTO
Liberado	DRC 6E30	FIAT / PALIO ELX FLEX	9BD17140A62681331	GUARULHOS	MT3764-2/2025	23/10/2025 às 19:00	03/11/2025 às 13:00	CARRO
Liberado	GKD 6D70	HONDA / CG 160 FAN ESDI	9C2KC2200GR063033	GUARULHOS	PV9277-1/2025	30/10/2025 às 15:30	03/12/2025 às 09:02	MOTO
Liberado	QQM 7D31	VW / VOYAGE 1.6L MB5	9BWDB45U0KT136358	GUARULHOS	QI0874-2/2025	07/11/2025 às 10:05	19/11/2025 às 08:45	CARRO
Liberado	CPW 2C06	FIAT?PALIO EDX / FIAT?PALIO EDX	9BD178226V0421057		QH0807-1/2025	11/11/2025 às 18:52	27/11/2025 às 10:00	CARRO
Liberado	FNN 1I31	MOTTU / SPORT			ON3670-2/2025	13/11/2025 às 20:34	10/12/2025 às 10:00	MOTO
Liberado	CUY 1I08	HYUNDAI / HB20 10M SENSE			G7029-3/2025	19/11/2025 às 12:12	11/12/2025 às 09:00	CARRO
Liberado	TEH 1B31	HB20			QL5685-1/2025	21/11/2025 às 22:33	03/12/2025 às 09:20	CARRO
Liberado	GDM-6546	TOYOTA / YARIS HB XL 13 MT	9BRKA9F34K5004739		QV3832-1/2025	26/11/2025 às 14:08	19/12/2025 às 09:35	CARRO
Liberado	FCR 0D52	YAMAHA / XTZ250 LANDER			OX0776-2/2025	26/11/2025 às 14:15	19/12/2025 às 09:45	MOTO
Liberado	FBE-7677	BMW / S1000	WB1052406CZ033265	7 DP GUARULHOS	RQ25961/2025	02/10/2025 às 09:15	10/12/2025 às 08:30	MOTO

TOTAL VEÍCULOS: 1456

An isometric line drawing of a cityscape. It features numerous rectangular buildings of varying heights. Some buildings are outlined in red, indicating they are under construction. There are several construction cranes, one of which is prominently shown in the lower center. Small red figures of people are scattered throughout the city, and small cars are visible on the streets. The overall style is clean and architectural.

Código de Obras e Edificações

Lei nº 16.642, de 9 de maio de 2017
Decreto nº 57.776, de 7 de julho de 2017

COE ilustrado



**PREFEITURA DE
SÃO PAULO**

Código de Obras e Edificações

Lei nº 16.642, de 9 de maio de 2017

Decreto nº 57.776, de 7 de julho de 2017

COE ilustrado

SIMPLIFICANDO O LICENCIAMENTO EM SÃO PAULO

O Código de Obras e Edificações – COE, sancionado pelo Prefeito João Dória em maio de 2017 e em vigor desde julho de 2017, apresenta um novo modelo de licenciamento de edificações. O COE vem para resolver entraves que perduram por anos e dificultam a transformação de São Paulo em sua vocação de cidade dinâmica e global.

A primeira conquista deste Código é a simplificação. Com base na experiência administrativa da SMUL em liberar edificações, o texto da lei também detalhou procedimentos internos para facilitar e desburocratizar a análise dos projetos pelos técnicos. A nova lei está menos burocrática e em consonância com as diretrizes do Plano Diretor Estratégico e da Lei de Parcelamento, Uso e Ocupação do Solo. Visa, assim, deixar os procedimentos e o processo de licenciamento mais simples, tanto para o cidadão, quanto para os técnicos, além de contribuir para o crescimento e desenvolvimento da cidade.

Com este COE, os detalhes internos das edificações ficam a critério do proprietário e do autor do projeto, que agora possuem responsabilidades explícitas. Deste modo, a Prefeitura poderá se focar nos aspectos urbanísticos, ambientais, de sustentabilidade, acessibilidade e segurança dos empreendimentos.

Hoje, na administração pública, perseguimos o princípio da transparência. Com os regramentos administrativos mais claros, existem poucas exigências técnicas complementares, o que dá agilidade ao processo. Em relação aos códigos anteriores, este não legisla quando já existem normas técnicas, evitando sobreposições de normas, além de possibilitar que o profissional habilitado exerça seu ofício com responsabilidade.

Este COE traz avanços significativos. Foram revistos os prazos, indeferimentos, instâncias, além de outros assuntos importantes que tornaram a legislação edilícia mais moderna. Agora há poucas regras edilícias e urbanísticas efetivamente relevantes. A racionalização e agilização; a responsabilização de empreendedores e profissionais; a modernização e informatização dos procedimentos são os principais destaques a lei.

Com o novo COE, a Secretaria Municipal de Urbanismo e Licenciamento está mais perto de atingir sua meta de modernizar o licenciamento na cidade de São Paulo. A expectativa é de diminuir consideravelmente o tempo de licenciamento para os empreendimentos na cidade, tornar os processos eletrônicos, e assim, ter projetos com maior qualidade no Município.

Heloisa Maria de Salles Penteado Proença
Secretária Municipal de Urbanismo e Licenciamento

8	APRESENTAÇÃO
13	TEXTO DA LEI + DECRETO
77	ANEXOS
111	PORTARIA
152	VETOS
154	ÍNDICE REMISSIVO
155	CRÉDITOS

TEXTO DA LEI + DECRETO

14	COMO LER O TEXTO DA LEI ILUSTRADO?	53	CAPÍTULO V - DA EDIFICAÇÃO EXISTENTE
17	CAPÍTULO I - DAS DISPOSIÇÕES GERAIS	54	Seção I - Da edificação regular
23	CAPÍTULO II - DO CONTROLE DA ATIVIDADE EDILÍCIA	54	Seção II - Da reforma
24	Seção I - Das responsabilidades e direitos	55	Seção III - Da requalificação
26	Seção II - Dos documentos de controle da atividade edilícia	56	Seção IV - Da reconstrução
39	CAPÍTULO III - DAS TAXAS (DAS ISENÇÕES DE TAXAS E DISPENSA DO PAGAMENTO DOS PREÇOS PÚBLICOS)	57	CAPÍTULO VI - DOS PROCEDIMENTOS FISCALIZATÓRIOS RELATIVOS À ATIVIDADE EDILÍCIA
43	CAPÍTULO IV - DOS PROCEDIMENTOS ADMINISTRATIVOS	58	Seção I - Verificação da regularidade da obra
44	Seção I - Dos procedimentos gerais	59	Seção II - Da verificação da estabilidade, segurança e salubridade da obra
48	Seção II - Das instâncias e prazos para despacho	61	Seção III - Das penalidades
50	Seção III - Dos procedimentos especiais	63	CAPÍTULO VII - DO ALINHAMENTO E DO MELHORAMENTO VIÁRIO
		67	CAPÍTULO VIII - DAS DISPOSIÇÕES FINAIS E TRANSITÓRIAS

ANEXOS

78	ANEXO I - DISPOSIÇÕES TÉCNICAS	96	ANEXO II - TABELA DE TAXAS
78	1 - Do canteiro de obras	98	ANEXO II - DESENHOS
78	2 - Da implantação	106	ANEXO III - TABELAS DE MULTAS
79	3 - Das condições ambientais	108	ANEXO IV - TABELAS RELATIVAS ÀS ÁREAS NÃO COMPUTÁVEIS
82	4 - Das condições de acessibilidade		
85	5 - Das condições de aeração e insolação		
86	6 - Das condições de segurança de uso e circulação		
90	7 - Do equipamento mecânico		
91	8 - Do estacionamento		
94	9 - Das instalações sanitárias		

PORTARIA	114	CAPÍTULO 1 - DISPOSIÇÕES GERAIS	130	CAPÍTULO 5 - MODELOS DE QUADRO DE ÁREAS, DE VAGAS DE ESTACIONAMENTO E DE USO E OCUPAÇÃO DO SOLO
	115	CAPÍTULO 2 - DOCUMENTAÇÃO GERAL		
	116	CAPÍTULO 3 - DOCUMENTAÇÃO ESPECÍFICA	130	Seção 5.A - Modelo de quadro de uso e ocupação do solo
	116	Seção 3.A - Alvará de aprovação	132	Seção 5.B - Modelo de quadro de vagas de estacionamento
	118	Seção 3.B - Alvará de execução	132	Seção 5.C - Modelo de quadro de lotação e escoamento
	119	Seção 3.C - Projeto modificativo	133	Seção 5.D - Modelo de quadro de áreas para fins de outorga onerosa e classificação da unidade residencial
	119	Seção 3.D - Certificado de conclusão	134	Seção 5.E - Modelo de quadro de áreas para licenciamento da atividade edilícia
	120	Seção 3.E - Certificado de regularização	136	CAPÍTULO 6 - DESENHOS ESQUEMÁTICOS DO PROJETO SIMPLIFICADO
	120	Seção 3.F - Certificado de acessibilidade	136	Seção 6.A - Implantação
	121	Seção 3.G - Certificado de segurança	137	Seção 6.B - Planta nível acesso (uso misto)
	121	Seção 3.H - Alvará de autorização	138	Seção 6.C - Planta nível térreo não residencial
	123	Seção 3.I - Cadastro de equipamentos	139	Seção 6.D - Planta pavimento tipo residencial
	124	Seção 3.J - Manutenção de equipamentos	140	Seção 6.E - Planta pavimento tipo não residencial
	125	Seção 3.K - Diretrizes de projeto	141	Seção 6.F - Planta ático
	126	CAPÍTULO 4 - DECLARAÇÕES	142	Seção 6.G - Planta subsolo com estacionamento
	126	Seção 4.A - Modelo de declaração de movimento de terra	143	Seção 6.H - Cortes
	127	Seção 4.B - Modelo de declaração de movimento de terra com imóvel contaminado ou potencialmente contaminado	144	Seção 6.I - Demonstração de segurança
	128	Seção 4.C - Modelo de declaração para licenciamento da instalação de equipamento no alvará de execução	145	Seção 6.J - Demonstração de segurança
	129	Seção 4.D - Modelo de declaração de impraticabilidade técnica de atendimento às condições de acessibilidade	146	Seção 6.K - Atendimento quota ambiental
			147	Seção 6.L - Atendimento quota ambiental
			148	Seção 6.M - Atendimento quota ambiental
			149	Seção 6.N e 6.O - Edificações até 1.500 Mts
			150	Critérios para cálculo de áreas
			151	Modelo de folha de rosto

APRESENTAÇÃO

O que é um Código de Obras?

O Código de Obras e Edificações (COE) é o instrumento que disciplina as regras gerais de licenciamento da atividade edilícia, bem como de fiscalização da execução, manutenção e utilização de obras e equipamentos. Além disso, estabelece normas edilícias específicas a serem observadas no Município de São Paulo, em complemento às fixadas por Normas Técnicas relacionadas à matéria.

O COE do Município de São Paulo, aprovado e sancionado em 09 de maio de 2017, vem para completar o Marco Regulatório Municipal, ao lado do Plano Diretor Estratégico (PDE) e da Lei de Parcelamento, Uso e Ocupação do Solo (LPUOS), revisados recentemente.

No novo COE os componentes prioritários de avaliação são urbanísticos, ambientais e de vizinhança. Asseguram que a Prefeitura mantenha seu compromisso em estabelecer instrumentos de planejamento urbano, capazes de organizar melhor os espaços da cidade de modo a torná-la um lugar mais agradável para se viver.

Como foi o processo de revisão?

Considerando que o código anterior encontra-se em vigor há 25 anos e com base na experiência prática da sua aplicação, a Prefeitura de São Paulo iniciou um processo de avaliação e atualização dessas normas, tendo em vista oferecer resposta a novas demandas relacionadas à produção e consumo do ambiente construído, bem como adequação ao marco atual da disciplina urbanística, inaugurado com a aprovação do novo Plano Diretor Estratégico – PDE.

A primeira providência desse trabalho foi a elaboração e consolidação de todas as alterações e inclusões promovidas no Código de Obras e Edificações, desde junho de 1992 até o presente.

A partir do texto compilado, iniciou-se o processo de revisão do COE no âmbito da **Secretaria Municipal de Licenciamento – SEL**¹, atual Secretaria Municipal de Urbanismo e Licenciamento – SMUL, envolvendo representantes da Secretaria Executiva dos Órgãos Colegiados (SEC), Coordenadorias de Edificação Residencial (RESID), Edificação de Serviços e Uso institucional (SERVIN), Edificação de Uso Comercial e Industrial (COMIN), Parcelamento do Solo e Habitação de Interesse Social (PARHIS), Atividade Especial e Segurança de Uso (SEGUR) e Gabinete da Secretaria.

Em paralelo, realizaram-se rodadas de discussão com entidades representativas de profissionais ligados à engenharia e arquitetura, do setor imobiliário e da construção civil, que agregam a maior parte do público que, necessariamente, utiliza o COE na elaboração dos projetos submetidos ao licenciamento, em especial: Associação Brasileira dos Escritórios de Arquitetura (ASBEA), Sindicato das Empresas de Compra, Venda, Locação e Administração de Imóveis Residenciais e Comerciais de São Paulo (SECOVI-SP) e Sindicato da Indústria da Construção Civil do Estado de São Paulo (SINDUSCON-SP).

Em novembro de 2013 foi apresentado ao Sr. Prefeito um plano de trabalho contendo os princípios orientadores do novo Código: (1) **Simplificação**, (2) **Clareza**, (3) **Estrutura da Lei**, (4) **Responsabilização**, (5) **Atualização**, (6) **Adequação ao novo Plano Diretor**, conforme descrição ao lado.

Com base nessas premissas, o grupo técnico formado junto à SEL elaborou uma primeira minuta que foi encaminhada à apreciação das demais secretarias envolvidas com o tema: Secretaria Municipal das Subprefeituras (SMSP), Secretaria Municipal de Desenvolvimento Urbano (SMDU), Secretaria Municipal dos Negócios Jurídicos (SNJ), Secretaria Municipal dos Transportes (SMT), Secretaria Municipal do Verde e do Meio Ambiente (SVMA), Secretaria Municipal de Infra-estrutura Urbana (SIURB), Secretaria Municipal da Pessoa com Deficiência (SMPED), Secretaria Municipal de Finanças e Desenvolvimento Econômico (SF).

Mediante sugestões via e-mail e após reuniões com cada Secretaria envolvida, a minuta foi aperfeiçoada e complementada. As contribuições que não foram incorporadas ao texto da lei foram

¹ Conforme Decreto Nº 57.576, a Secretaria Municipal de Licenciamento (SEL) teve suas atribuições fundidas com a Secretaria Municipal de Desenvolvimento Urbano (SMDU), tornando-se em janeiro de 2017 a atual Secretaria Municipal de Urbanismo e Licenciamento (SMUL).

O mesmo decreto alterou as seguintes denominações:

- Secretaria Municipal das Subprefeituras para Secretaria Municipal das Prefeituras Regionais (SMPR);
- Secretaria Municipal dos Negócios Jurídicos para Secretaria Municipal de Justiça (SMJ)
- Secretaria Municipal dos Transportes para Secretaria Municipal de Mobilidade e Transportes (SMT)
- Secretaria Municipal de Infraestrutura Urbana para Secretaria Municipal de Serviços e Obras (SMSO)
- Secretaria Municipal de Finanças e Desenvolvimento Econômico para Secretaria Municipal da Fazenda (SF)
- Secretaria Municipal da Pessoa com Deficiência e Mobilidade Reduzida para Secretaria Municipal da Pessoa com Deficiência (SMPED)

PRINCÍPIOS ORIENTADORES DO NOVO CÓDIGO

1

SIMPLIFICAÇÃO

Considerando os limites da capacidade de controle do Poder Público sobre o processo de desenvolvimento urbano, optou-se por uma proposta restrita a regras edilícias e urbanísticas efetivamente relevantes.

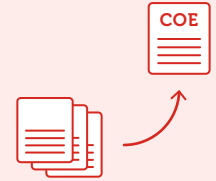

2

CLAREZA

O novo texto deve ter regras claras, permitindo objetividade na sua aplicação e reduzindo ao máximo a necessidade de interpretação, seja por técnicos especializados ou por colegiados criados com essa finalidade.



3

ESTRUTURA DA LEI

O Código de Obras e Edificações vem sendo utilizado por profissionais da área há mais de 20 anos. Avaliou-se como desejável manter a estrutura atual do texto, já conhecida e considerada adequada.



4

RESPONSABILIZAÇÃO

Além de explicitar claramente as responsabilidades de proprietário, possuidor, responsável técnico pelo projeto e responsável técnico pela obra, o conteúdo do novo COE deve refletir essa disposição, evitando excesso de exigências quanto a detalhes dos projetos que não cabem à municipalidade aferir ou controlar.

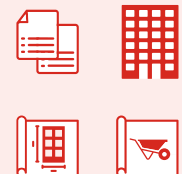

5

ATUALIZAÇÃO

O novo COE deve estar em consonância com os processos de modernização administrativa, voltados para a informatização do licenciamento de obras, bem como atualizado em relação a novas tecnologias construtivas, demandas da sociedade e sustentabilidade ambiental. Deve ainda abrir mão de exigências edilícias já regradas por Normas Técnicas.



6

ADEQUAÇÃO AO NOVO PLANO DIRETOR E LPUOS

Considerando a nova disciplina urbanística do município, coloca-se como necessária e oportuna a atualização e adequação do COE aos novos marcos legais.

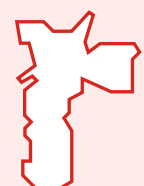

compiladas para um futuro decreto regulamentador. Novamente procedeu-se à apresentação e discussão das alterações com as entidades profissionais e empresariais parceiras (ASBEA, SECOVI, SINDUSCON, etc.).

Dentre as principais alterações e inovações incorporadas à minuta do Projeto de Lei destacam-se:

- Previsão de regras específicas para requalificações de edificações existentes;
- Redução de exigências técnicas já disciplinadas por Normas Técnicas;
- Previsão de licenciamento com base em projeto simplificado, cabendo à análise do órgão licenciador a verificação da compatibilidade do projeto proposto com as normas urbanísticas e ambientais da cidade, incluindo melhoramentos viários, áreas de preservação permanente, manejo arbóreo, bem como segurança de uso, acessibilidade e condições de aeração da edificação;
- Responsabilização de empreendedores e profissionais envolvidos no projeto e na obra, sendo o proprietário e o possuidor do imóvel, juntamente com o responsável técnico pelo projeto e com responsável técnico pela obra, solidariamente responsáveis pelo correto atendimento à legislação municipal, normas técnicas oficiais pertinentes e correta execução da obra.
- Não consideração, para efeito do licenciamento de obras, dos planos de melhoramento viário anteriores a 1988 não executados e sem decreto de utilidade pública em vigor;
- Consideração do traçado real dos melhoramentos viários já executados para efeito do licenciamento de obras;
- Eliminação da obrigatoriedade de licenciamento de atividades de baixo impacto urbanístico, tais como: obras complementares até 30 m², muros, alteração interna de unidade autônoma, reparo e limpeza, restauro de bem tombado com licença específica do órgão de preservação;
- Restrição da figura do projeto modificativo a pequenas alterações em relação ao projeto já licenciado, em conformidade com o que foi estabelecido pelo PDE e LPUOS;
- Consolidação do cadastro de edificações regulares com base nos dados de regularidade existentes;
- Diminuição do número de instâncias de recurso visando abreviar as decisões;
- Definição dos valores das taxas de análise de forma progressiva em função da complexidade dos projetos e da participação de maior número de técnicos e secretarias na decisão dos grandes projetos, bem como isenção para obras residenciais de pequeno porte, habitação de interesse social e obras da administração pública direta e indireta.

Após a sanção da Lei 16.642/2017, o Grupo de Trabalho da SMUL elaborou o Decreto regulamentador nº 57.776/17 no prazo de 60 dias, com a colaboração das mesmas entidades que haviam participado da elaboração da Lei.

O resultado deste processo pode ser conferido a seguir. Na primeira parte, com o objetivo de facilitar a compreensão, o leitor encontra o texto da lei combinado com o Decreto Regulamentador nº 57.776/17. Na sequência, a Portaria nº 221 indica a documentação necessária e os padrões de apresentação dos projetos. Na parte final, há o índice remissivo, no qual estão listados os principais termos que compõem o texto da lei e o decreto, permitindo que o leitor realize a busca por assuntos específicos.

Pedro Luiz Ferreira da Fonseca

EVOLUÇÃO DO LICENCIAMENTO EDILÍCIO

O novo Código de Obras e Edificações, resultado do processo de evolução histórico-legislativa, busca, através da simplificação dos dispositivos técnicos, modernização administrativa e adequação às novas tecnologias edilícias, oferecer resposta à dinâmica de crescimento da produção e consumo do ambiente construído no Município de São Paulo.

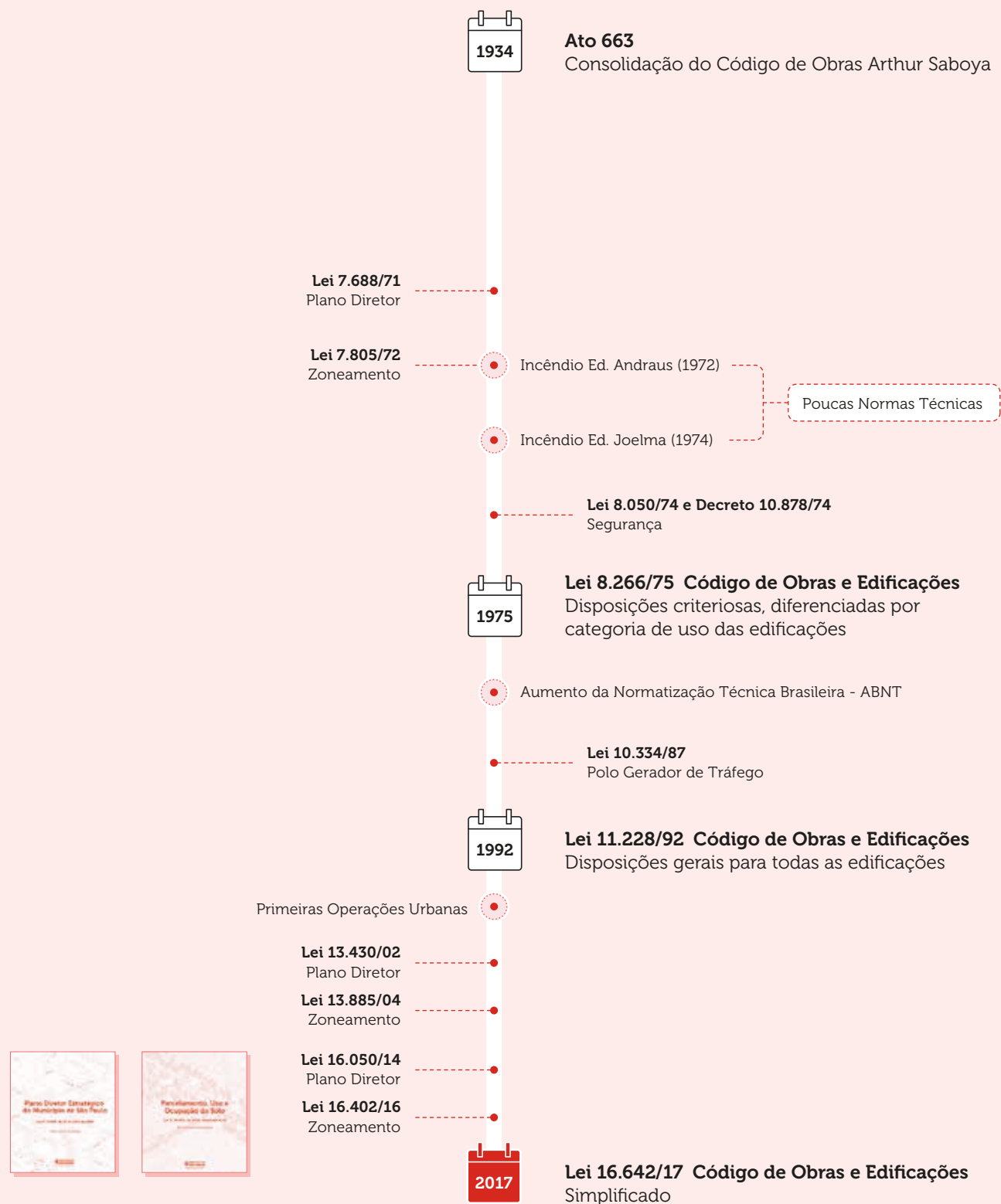

TEXTO DA LEI E DECRETO ILUSTRADOS

COMO LER O TEXTO DA LEI E DECRETO ILUSTRADOS?

CAPÍTULO I – DAS DISPOSIÇÕES GERAIS

CAPÍTULO II – DO CONTROLE DA ATIVIDADE EDILÍCIA

CAPÍTULO III – DAS TAXAS

CAPÍTULO IV – DOS PROCEDIMENTOS ADMINISTRATIVOS

CAPÍTULO V – DA EDIFICAÇÃO EXISTENTE

CAPÍTULO VI – DOS PROCEDIMENTOS FISCALIZATÓRIOS RELATIVOS À ATIVIDADE EDILÍCIA

CAPÍTULO VII – DO ALINHAMENTO E DO MELHORAMENTO VIÁRIO

CAPÍTULO VIII – DAS DISPOSIÇÕES FINAIS E TRANSITÓRIAS

COMO LER O TEXTO DA LEI E DECRETO ILUSTRADOS?

ARTIGO COM DIAGRAMA

REFERÊNCIAS EXTERNAS citadas ao longo do texto

TEXTO DA LEI

TEXTO DO DECRETO

ÍNDICE DE ARTIGOS DA PÁGINA

NOME DA PUBLICAÇÃO

LEI ART. 69 - ART. 72 DECRETO ART. 58 - ART. 59

CÓDIGO DE OBRAS E EDIFICAÇÕES DO MUNICÍPIO DE SÃO PAULO COE ILUSTRADO

• **Art. 69.** As instâncias administrativas para a apreciação e decisão dos pedidos de que trata este Código, protocolados a partir da data de sua vigência, são as seguintes:

I - para os pedidos de competência da Secretaria Municipal de Licenciamento¹⁷:

¹⁷ Conforme Decreto Nº 57576, a Secretaria Municipal de Licenciamento (SEL) teve suas atribuições fundidas com a Secretaria Municipal de Desenvolvimento Urbano (SMDU), tornando-se em janeiro de 2017 a atual Secretaria Municipal de Urbanismo e Licenciamento (SMUL).

- a) Diretor de Divisão Técnica;
- b) Coordenador;
- c) Secretário Municipal de Licenciamento;
- II - para os pedidos de competência das Subprefeituras:**
- a) Supervisor Técnico de Uso do Solo e Licenciamentos;
- b) Coordenador de Planejamento e Desenvolvimento Urbano;
- c) Subprefeito.
- § 1º** Cabe recurso à autoridade imediatamente superior àquela que proferiu a decisão.
- § 2º** A competência para a apreciação dos pedidos e decisão em primeira instância pode ser delegada aos técnicos e chefes de seção, mediante portaria do Secretário Municipal de Licenciamento ou do Secretário Municipal de Coordenação das Subprefeituras, mantida a competência originária para a apreciação e decisão dos recursos.
- § 3º** Os despachos do Secretário Municipal de Licenciamento e dos Subprefeitos em grau de recurso, bem como o decurso do prazo recursal encerram definitivamente a instância administrativa.

Art. 58. As instâncias administrativas para a apreciação e decisão dos pedidos de que trata este Código, protocolados a partir da data de sua vigência, são as seguintes:

I - para os pedidos de competência da Secretaria Municipal de Urbanismo e Licenciamento:

- a) Diretor de Divisão Técnica;
- b) Coordenador;
- c) Secretário Municipal de Urbanismo e Licenciamento;
- II - para os pedidos de competência das Prefeituras Regionais:**
- a) Supervisor Técnico de Uso do Solo e Licenciamento;
- b) Coordenador de Planejamento e Desenvolvimento Urbano;
- c) Prefeito Regional.

§ 1º Cabe recurso à autoridade imediatamente superior àquela que proferiu a decisão.

§ 2º A competência para a apreciação dos pedidos e decisão em primeira instância pode ser delegada aos técnicos e chefes de seção, mediante portaria do Secretário Municipal de Urbanismo e Licenciamento ou do Secretário Municipal das Prefeituras Regionais, mantida a competência originária para a apreciação e decisão dos recursos.

§ 3º Os despachos do Secretário Municipal de Urbanismo e Licenciamento e dos Prefeitos Regionais em grau de recurso, bem como o decurso do prazo recursal encerram definitivamente a instância administrativa.

§ 4º O recurso intempestivo será indeferido de imediato em primeira instância administrativa.

§ 5º No licenciamento da edificação que envolver simultaneamente o parcelamento do solo como Plano Integrado, os pedidos de loteamento, desmembramento e reparcelamento ficam sujeitos às instâncias do “caput” deste artigo.

• **Art. 70.** O prazo para a decisão dos pedidos não pode exceder 90 (noventa) dias, inclusive quando se tratar de recurso.

§ 1º Prazos diferentes podem ser fixados por ato do Executivo, em função da complexidade da análise do pedido.

§ 2º O curso do prazo fixado no “caput” deste artigo fica suspenso durante a pendência do atendimento, pelo interessado, das exigências feitas no “comunique-se”.

• **Art. 71.** Escoado o prazo para a decisão do processo de Alvará de Aprovação, o interessado pode requerer o Alvará de Execução.

§ 1º Decorridos 30 (trinta) dias contados da data do protocolo do pedido do Alvará de Execução, caso o processo não tenha sido indeferido, a obra pode ser iniciada, sendo de inteira responsabilidade do proprietário ou possuidor e profissionais envolvidos a adequação da obra às posturas municipais.

§ 2º Quando solicitado Alvará de Aprovação e de Execução em conjunto, o prazo para a decisão é de 120 (cento e vinte) dias.

§ 3º Nos casos de incidência de outorga onerosa, o início da obra fica condicionado à comprovação de seu pagamento.

Art. 59. O direito do início de obras se dará após 30 (trinta) dias do protocolo do pedido de Alvará de Execução ou 120 (cento e vinte) dias do protocolo do pedido de Alvará de Aprovação e Execução, exceto quando:

- I -** indeferido o pedido;
- II -** incidir outorga onerosa.

§ 1º A contagem dos prazos previstos no “caput” deste artigo fica suspensa durante transcurso do prazo de atendimento de “comunique-se”.

§ 2º Para os fins do “caput” deste artigo, será considerada início das obras qualquer intervenção para a execução das obras relacionadas no artigo 23 do COE.

§ 3º Será de inteira responsabilidade do proprietário ou possuidor e profissionais habilitados a eventual necessidade de adequação da obra às posturas municipais.

SEÇÃO III - DOS PROCEDIMENTOS ESPECIAIS

Art. 72. O Executivo regulamentará, no prazo de 90 (noventa) dias, os procedimentos, exigências e prazos diferenciados para exame de pedidos relativos ao licenciamento de:

I - empreendimento da Administração Pública Direta e Indireta;

INSTÂNCIAS DE APROVAÇÃO

Lei Art. 69

ARTIGO DE REFERÊNCIA

As instâncias administrativas para a apreciação e decisão dos pedidos de que trata este Código foram simplificadas e operam da seguinte maneira:

COMO ERA

LEI 11.228/92 · DECRETO 32.329/92 · ANISTIA LEI 11.522/9424

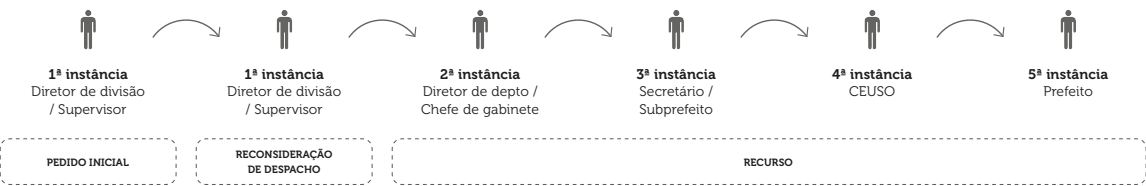

ANISTIA LEI 13.558/03 · ANISTIA LEI 13.876/04 · ANISTIA DECRETO 45.324/04

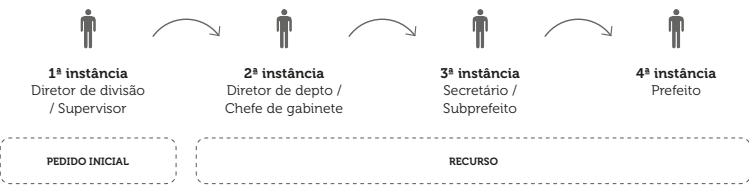

LEI 11.228/92 · LEI 15.764/13 · DECRETO 54.213/13

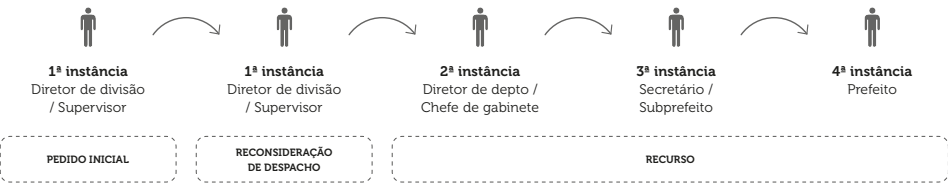

COMO FICOU

LEI 16.642/17 · DECRETO 57.776/17

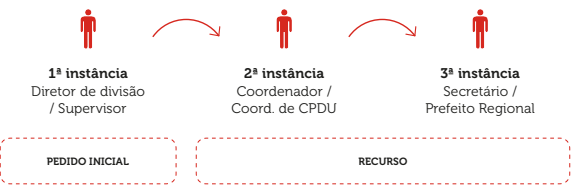

LEI Nº 16.642/17

Aprova o Código de Obras e Edificações do Município de São Paulo; introduz alterações nas Leis nº 15.150, de 6 de maio de 2010, e nº 15.764, de 27 de maio de 2013.

JOÃO DORIA, Prefeito do Município de São Paulo, no uso das atribuições que lhe são conferidas por lei, faz saber que a Câmara Municipal, em sessão de 1º de julho de 2016, decretou e eu promulgo a seguinte lei:

DECRETO Nº 57.776/17*

Regulamenta a Lei nº 16.642, de 9 de maio de 2017, que aprovou o Código de Obras e Edificações do Município de São Paulo; define os membros da Comissão de Edificações e Uso do Solo – CEUSO.

JOÃO DORIA, Prefeito do Município de São Paulo, usando das atribuições que lhe são conferidas por lei, e CONSIDERANDO as disposições dos artigos 122 e 123 do Código de Obras e Edificações do Município de São Paulo, DECRETA:

* Com as retificações do Decreto nº 57.815/17 consideradas.

CAPÍTULO I – DAS DISPOSIÇÕES GERAIS

Art. 1º Fica aprovado o Código de Obras e Edificações do Município de São Paulo – COE, que disciplina, no Município de São Paulo, as regras gerais a serem observadas no projeto, no licenciamento, na execução, na manutenção e na utilização de obras, edificações e equipamentos, dentro dos limites do imóvel, bem como os respectivos procedimentos administrativos, executivos e fiscalizatórios, sem prejuízo do disposto na legislação estadual e federal pertinente.

Art. 1º Este decreto regulamenta os procedimentos administrativos e executivos e fixa as regras gerais e específicas a serem obedecidas no projeto, licenciamento, execução, manutenção, utilização e fiscalização de obras, edificações, equipamentos, obras complementares, terraços e mobiliários, dentro dos limites dos imóveis em que se situam, nos termos do disposto na Lei n.º 16.642, de 9 de maio de 2017, que aprovou o Código de Obras e Edificações do Município de São Paulo – COE.

§ 1º Integram este decreto os anexos a seguir discriminados:

- I - Anexo I – Disposições Técnicas;
- II - Anexo II – Desenhos;
- III - Anexo III – Tabela de Multas;
- IV - Anexo IV – Tabelas Relativas às Áreas Não Computáveis.

§ 2º Os modelos de projeto simplificado, quadros, legendas, documentos e declarações para instruir cada um dos pedidos de emissão de documentos de atividade edilícia de que trata o COE serão fixados mediante portaria da Secretaria Municipal de Urbanismo e Licenciamento – SMUL.

Art. 2º Para os fins deste decreto, os órgãos, entidades e expressões serão identificados pelas seguintes siglas ou abreviaturas:

- I - ART – Anotação de Responsabilidade Técnica perante o CREA;
- II - AVCB – Auto de Vistoria do Corpo de Bombeiros;
- III - CAU – Conselho de Arquitetura e Urbanismo;

IV - CCIR – Certificado de Cadastro de Imóvel Rural;

V - CEPAC – Certificado de Potencial Adicional Construtivo;

VI - COE – Código de Obras e Edificações;

VII - CREA– Conselho Regional de Engenharia e Agronomia;

VIII - DIS – Decreto de Declaração de Interesse Social;

IX - DOC – Diário Oficial da Cidade;

X - DUP – Decreto de Declaração de Utilidade Pública;

XI - ISS – Imposto Sobre Serviços de Qualquer Natureza;

XII - IEOS – Intimação para Execução de Obras e Serviços;

XIII - IT – Instrução Técnica (Corpo de Bombeiros);

XIV - LOE – Legislação de Obras e Edificações, incluindo o COE;

XV - LPUOS – Legislação de Parcelamento, Uso e Ocupação do Solo;

XVI - NEC – Notificação de Exigências Complementares;

XVII - NT – Norma Técnica, expedida por órgão competente, exceto ABNT;

XVIII - NTO – Norma Técnica Oficial (registrada na Associação Brasileira de Normas Técnicas – ABNT);

XIX - OU – Operação Urbana;

XX - OUC – Operação Urbana Consorciada;

XXI - PDE – Plano Diretor Estratégico;

XXII - PR – Prefeitura Regional;

XXIII - Prefeitura – Prefeitura do Município de São Paulo;

XXIV - RRT – Registro de Responsabilidade Técnica perante o CAU;

XXV - SLCe – Sistema de Licenciamento Eletrônico de Construção;

XXVI - SMPR – Secretaria Municipal das Prefeituras Regionais;

XXVII - SMUL – Secretaria Municipal de Urbanismo e Licenciamento;

XXVIII - TEV/COE – Taxa para Exame e Verificação dos Pedidos de Documentos de Controle da Atividade Edilícia.

Art. 3º Enquadram-se como processos especiais, com procedimento definido neste decreto, os pedidos de emissão dos seguintes documentos de controle da atividade edilícia previstos no artigo 12 do COE:

- I - Alvará de Aprovação;
- II - Alvará de Execução;
- III - Projeto Modificativo;
- IV - Certificado de Conclusão;
- V - Certificado de Regularização;
- VI - Certificado de Acessibilidade;
- VII - Certificado de Segurança;
- VIII - Alvará de Autorização;
- IX - Cadastro de Equipamento;
- X - Manutenção de Equipamento;
- XI - Ficha Técnica;
- XII - Diretrizes de Projeto.

Art. 4º Compete à Secretaria Municipal de Urbanismo e Licenciamento a análise e decisão dos pedidos de documentos de controle da atividade edilícia de que tratam o COE e este decreto.

§ 1º A competência de análise e decisão poderá ser transferida às PRs e SMPR por decreto, em razão da metragem da área, da lotação ou da categoria de uso.

§ 2º Ficam mantidas as delegações de competências às PRs e SMPR, até a revisão dos respectivos decretos de delegação de competência em vigor.

Art. 2º A análise dos projetos e dos pedidos de documentos de controle da atividade edilícia deve ser efetuada quanto à sua observância:

I - às normas do Plano Diretor Estratégico – PDE¹, da Legislação de Parcelamento, Uso e Ocupação do Solo – LPUOS² e das Operações Urbanas Consorciadas – OUC³;

1 Plano Diretor Estratégico – PDE (Lei nº 16.050, de 31 de julho de 2014), dispõe sobre a Política de Desenvolvimento Urbano, o Sistema de Planejamento Urbano e o Plano Diretor Estratégico do Município de São Paulo e aplica-se à totalidade do seu território.

2 Lei de Parcelamento, Uso e Ocupação do Solo – LPUOS (Lei nº 16.402, de 22 de março de 2016) Dispõe sobre o parcelamento, o uso e a ocupação do solo no território do Município de São Paulo de acordo com o Plano Diretor Estratégico – PDE, e legislação correlata.

3 Operação Urbana / Operação Urbana Consorciada – OU / OUC são instrumentos cujas diretrizes são previstas pelo PDE e aprovadas mediante lei municipal, realizadas sob a coordenação do Poder Público, envolvendo a iniciativa privada, empresas prestadoras de serviços públicos, moradores e usuários do local, em perímetro delimitado do território a fim de conferir melhorias urbanísticas que atendam às demandas sociais, ambientais e econômicas existentes.

II - aos planos de melhoramento viário aprovados;

III - às servidões administrativas;

IV - às restrições decorrentes das declarações de utilidade pública e de interesse social;

V - às limitações decorrentes do tombamento e da preservação de imóveis;

VI - às regras para mitigar o impacto ambiental e de vizinhança;

VII - às restrições para a ocupação de áreas com risco ou contaminadas;

VIII - a quaisquer leis ou regulamentos relacionados às características externas da edificação ou equipamento e sua inserção na paisagem urbana;

IX - às exigências relativas às condições de segurança de uso das edificações com alto potencial de risco de incêndios e situações de emergência.

Art. 3º Para fins de aplicação das disposições deste Código ficam adotadas as seguintes definições:

I - acessibilidade: condição de utilização, com segurança e autonomia, total ou assistida, por pessoa com deficiência ou com mobilidade reduzida, de edificação, espaço, mobiliário e equipamento;

II - acessível: edificação, espaço, mobiliário e equipamento que possa ser utilizado e vivenciado por qualquer pessoa, inclusive aquela com deficiência ou mobilidade reduzida, conforme os parâmetros definidos em norma técnica pertinente;

III - adaptação razoável: modificações e ajustes necessários e adequados que não acarretem ônus desproporcional ou indevido, quando requeridos em cada caso, a fim de assegurar que as pessoas com deficiência ou mobilidade reduzida possam gozar ou exercer, em igualdade de oportunidades com as demais pessoas, os direitos humanos e liberdades fundamentais;

IV - alinhamento: linha de divisa entre o terreno e o logradouro público;

V - andar: volume compreendido entre dois pavimentos consecutivos ou entre o pavimento e o nível superior de sua cobertura;

• **VI - ático:** parte do volume superior de uma edificação, destinada a abrigar casa de máquinas, piso técnico de elevadores, equipamentos, caixa d'água e circulação vertical;

• **VII - beiral:** prolongamento da cobertura que se sobressai das paredes externas da edificação;

VIII - canteiro de obras: espaço delimitado pelo tapume, destinado ao preparo e apoio à execução da obra ou serviço, incluindo os elementos provisórios que o compõem, tais como estande de vendas, alojamento, escritório de campo, depósitos, galeria, andaime, plataforma e tela protetora visando à proteção da edificação vizinha e logradouro público;

IX - demolição: total derrubamento de uma edificação;

X - edificação: obra coberta destinada a abrigar atividade humana ou qualquer instalação, equipamento e material;

XI - edificação transitória: edificação de caráter não permanente, passível de montagem, desmontagem e transporte;

XII - embargo: ordem de paralisação dos trabalhos na obra ou serviço em execução sem a respectiva licença ou por desatendimento à Legislação de Obras e Edificações – LOE ou LPUOS;

XIII - equipamento: elemento não considerado como área construída, destinado a guarnecer ou completar uma edificação, a ela se integrando, tais como equipamentos mecânicos de transporte, tanques de armazenagem, bombas e sistemas de energia, aquecimento solar e a gás, podendo ser:

a) equipamento permanente: equipamento de caráter duradouro;

b) equipamento transitório: equipamento de caráter não permanente, passível de montagem, desmontagem e transporte;

XIV - interdição: ordem e ato de fechamento e desocupação do imóvel em situação irregular ou de risco em relação às condições de estabilidade, segurança ou salubridade;

XV - mobiliário: elemento construtivo que não se enquadra como edificação ou equipamento, tais como:

a) guarita e módulo pré-fabricado;

• b) jirau, elemento constituído de estrado ou passadiço, instalado a meia altura em compartimento;

c) abrigo ou telheiro sem vedação lateral em pelo menos 50% (cinquenta por cento) do perímetro;

d) estufas, quiosques, viveiros de plantas, churrasqueiras;

e) dutos de lareiras;

• f) pérgulas;

XVI - movimento de terra: modificação do perfil do terreno ou substituição do solo em terrenos alagadiços ou que implique em alteração topográfica superior a 1,50m (um metro e cinquenta centímetros) de desnível ou a 1.000,00 m³ (mil metros cúbicos) de volume;

XXVII - muro de arrimo: muro resistente, que trabalha por gravidade ou flexão, construído para conter maciço de terra, empuxo das águas de infiltração, sobrecarga de construção, sobreterro e situações similares;

- **XXVIII** - obra complementar: edificação secundária ou parte da edificação que, funcionalmente, complemente a atividade desenvolvida no imóvel, tais como:

a) passagem coberta de pedestre sem vedação lateral;

b) abrigo de porta e portão, automóvel, lixo, recipiente de gás e entrada e medidores de concessionárias;

c) casa de máquina isolada, cabine de força, cabine primária;

d) reservatório em geral, elevado e enterrado, chaminé e torre isoladas;

e) bilheteria, portaria, caixa eletrônico;

XIX - obras de emergência: obras de caráter urgente, essenciais à garantia das condições de estabilidade, segurança ou salubridade do imóvel;

XX - pavimento: plano de piso;

XXI - pavimento térreo: aquele definido na LPUOS;

XXII - pavimento de acesso: aquele definido na LPUOS;

XXIII - peça gráfica: representação gráfica de elementos para a compreensão de um projeto ou obra;

XXIV - pérgulas: vigas horizontais ou inclinadas, sem cobertura;

XXV - pessoa com deficiência: aquela que tem impedimento de longo prazo de natureza física, mental, intelectual ou sensorial, o qual, em interação com uma ou mais barreiras, pode obstruir sua participação plena e efetiva na sociedade em igualdade de condições com as demais pessoas;

XXVI - pessoa com mobilidade reduzida: aquela que tenha, por qualquer motivo, dificuldade de movimentação, permanente ou temporária, gerando redução efetiva da mobilidade, da flexibilidade, da coordenação motora ou da

percepção, incluindo idoso, gestante, lactante, pessoa com criança de colo e obeso;

XXVII - reconstrução: obra destinada à recuperação e recomposição de uma edificação, motivada pela ocorrência de incêndio ou outro sinistro, mantendo-se as características anteriores, observadas as condições de adaptação à segurança de uso e de acessibilidade estabelecidas nesta lei;

- **XXVIII** - recuo: distância entre o limite externo da edificação e a divisa do lote, medida perpendicularmente a esta;

XXIX - reforma: intervenção na edificação que implique alteração da área construída ou da volumetria, com a simultânea manutenção de parte ou de toda a área existente, com ou sem mudança de uso;

XXX - reforma sem acréscimo de área: intervenção na edificação sem alteração da área construída, que implique em modificação da estrutura, pé-direito ou compartimentação vertical, com ou sem mudança de uso;

XXXI - reparo: obra ou serviço destinado à manutenção de um edifício, sem implicar mudança de uso, acréscimo ou supressão de área, alteração da estrutura, da compartimentação horizontal e vertical, da volumetria, e dos espaços destinados à circulação, iluminação e ventilação;

XXXII - requalificação: intervenção em edificação existente, visando à adequação e modernização das instalações, com ou sem mudança de uso;

XXXIII - saliência: elemento arquitetônico, engastado ou apostado na edificação ou muro, tais como aba horizontal e vertical, marquise, jardineira, floreira, ornamento e brise;

- **XXXIV** - tapume: vedação provisória usada durante a construção, visando à proteção de terceiros e ao isolamento da obra ou serviço;

- **XXXV** - terraço aberto: peça justaposta à edificação, constituída em balcão aberto, sem ou com vedação, desde que retrátil ou vazada do tipo quebra-sol, em balanço ou não, complementar à unidade residencial ou não residencial, não abrigando função essencial ao pleno funcionamento da unidade;

XXXVI - uso privado: espaço ou compartimento de utilização exclusiva da população permanente da edificação;

XXXVII - uso restrito: espaço, compartimento, ou elemento interno ou externo, disponível estritamente para pessoas autorizadas.

Parágrafo único. Ficam também adotadas as seguintes abreviações:

I - ART – Anotação de Responsabilidade Técnica perante o CREA;

II - CAU – Conselho de Arquitetura e Urbanismo;

III - COE – Código de Obras e Edificações;

IV - CREA – Conselho Regional de Engenharia e Agronomia;

V - LOE – Legislação de Obras e Edificações, incluindo o COE;

VI - LPUOS – Legislação de Parcelamento, Uso e Ocupação do Solo;

VII - PDE – Plano Diretor Estratégico;

VIII - Prefeitura – Prefeitura do Município de São Paulo;

IX - RRT – Registro de Responsabilidade Técnica perante o CAU.

Art. 5º Para fins de aplicação das disposições do COE e deste Código ficam adotadas, além das dispostas em lei, as seguintes definições:

I - baixa de responsabilidade técnica: a ciência, por parte da Prefeitura, do desligamento do profissional responsável pela execução da obra regularmente licenciada, autorizada ou comunicada;

II - assunção de responsabilidade técnica: a aceitação, por parte da Prefeitura, de novo profissional, legalmente habilitado, que passa a responder pela direção técnica relativa à execução de obra regularmente licenciada, autorizada ou comunicada;

III - transferência de responsabilidade técnica: a ocorrência simultânea de baixa e assunção de responsabilidade técnica.

IV - demolição: total ou parcial derrubamento da edificação existente.

DEFINIÇÕES

Para fins de aplicação das disposições deste Código ficam adotadas as seguintes definições:

Lei Art. 3º Inciso VI, VII, XV, XVIII, XVIII, XXXIV e XXXV

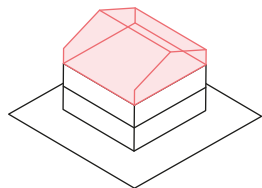

ÁTICO
Parte do volume superior de uma edificação, destinada a abrigar casa de máquinas, piso técnico de elevadores, equipamentos, caixa d'água e circulação vertical.

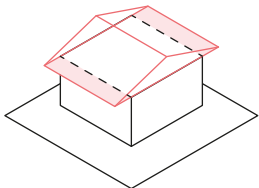

BEIRAL
Prolongamento da cobertura que se sobressai das paredes externas da edificação.

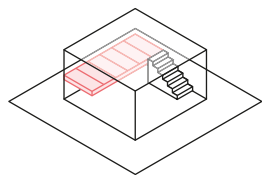

JIRAU
Elemento constituído de estrado ou passadiço, instalado a meia altura em compartimento.

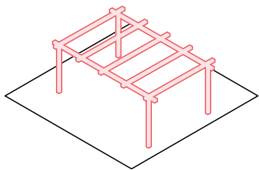

PÉRGULA
Estrutura composta por vigas e colunas descobertas.

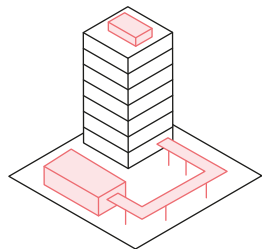

OBRA COMPLEMENTAR
Edificação secundária ou parte da edificação que, funcionalmente, complemente a atividade desenvolvida no imóvel.

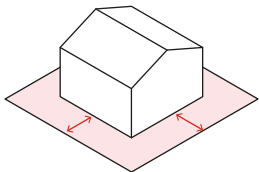

RECUO
Distância perpendicular entre o limite externo da edificação e a divisa do lote.

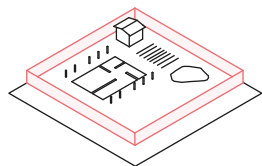

TAPUME
Vedação provisória usada durante a construção, visando à proteção de terceiros e ao isolamento da obra ou serviço.

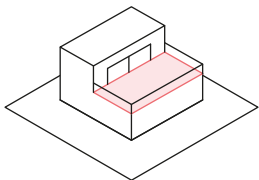

TERRAÇO ABERTO
Peça justaposta à edificação, constituída em balcão aberto, sem ou com vedação, desde que retrátil ou vazada do tipo quebra-sol, não abrigando função essencial ao pleno funcionamento da unidade.

CAPÍTULO II – DO CONTROLE DA ATIVIDADE EDILÍCIA

SEÇÃO I – DAS RESPONSABILIDADES E DOS DIREITOS

SEÇÃO II – DOS DOCUMENTOS DE CONTROLE DA ATIVIDADE EDILÍCIA

SEÇÃO I - DAS RESPONSABILIDADES E DIREITOS

Art. 4º É direito e responsabilidade do proprietário ou possuidor do imóvel requerer perante a Prefeitura a emissão dos documentos de controle da atividade edilícia de que trata este Código, respeitados o direito de vizinhança, a função social da propriedade e a legislação municipal correlata.

Parágrafo único. O licenciamento de projetos e obras e instalação de equipamentos não implica o reconhecimento, pela Prefeitura, do direito de propriedade ou posse sobre o imóvel.

Art. 6º A Prefeitura emitirá o documento de controle da atividade edilícia em nome do proprietário ou do possuidor para o imóvel descrito e caracterizado na matrícula ou, quando for o caso, na transcrição do Cartório de Registro de Imóveis, após verificar que o pedido e o respectivo projeto atendem às disposições do PDE, LPUOS, LOE e legislação correlata.

Parágrafo único. Do documento emitido deverão constar, no mínimo, as seguintes notas:

I - o licenciamento de projetos, de obras e instalação de equipamentos não implica no reconhecimento, pela Prefeitura, do direito de propriedade ou de posse sobre o imóvel;

II - o titular do documento de atividade edilícia, na qualidade de proprietário ou de possuidor do imóvel, responde perante terceiros a respeito da propriedade, posse, direitos reais, garantias e outros eventuais ônus que incidam sobre o imóvel;

III - o titular do documento de atividade edilícia, na qualidade de proprietário ou de possuidor do imóvel, fica responsável pela manutenção das condições de estabilidade, segurança e salubridade do imóvel, edificações e equipamentos, bem como pela observância do projeto aprovado, das disposições do Código de Obras e Edificações – COE, do respectivo decreto regulamentar, das Normas Técnicas – NTs aplicáveis e da legislação municipal correlata, bem como do Plano Diretor Estratégico – PDE e da Legislação de Parcelamento, Uso e Ocupação do Solo – LPUOS;

IV - a conformidade do projeto às normas técnicas – NTs gerais e específicas de construção, bem como às Normas Técnicas Oficiais – NTOs de acessibilidade e às disposições legais e regulamentares aplicáveis aos aspectos interiores da edificação é responsabilidade exclusiva do responsável técnico pelo projeto;

V - os responsáveis técnicos pela obra, nos limites de suas atuações, respondem pela correta execução da obra de acordo com o projeto aprovado e pela instalação e manutenção do equipamento, observadas as Normas Técnicas – NTs aplicáveis, zelando por sua segurança e assumindo as consequências diretas e indiretas advindas de sua atuação;

VI - as peças gráficas da edificação foram apresentadas na forma de projeto simplificado, conforme estabelecido nas normas municipais, sendo de total responsabilidade dos profissionais habilitados e do proprietário ou possuidor do imóvel: a) a definição e disposição interna dos compartimentos, suas dimensões e funções, especialmente no que se refere à acessibilidade e atendimento ao percentual mínimo de unidades acessíveis e de unidades adaptáveis, no que couber, conforme legislação federal, estadual ou municipal que regule a matéria; b) a segurança no uso das edificações, nos termos do Código de Obras e Edificações – COE e legislação correlata; c) a observância das Normas Técnicas NTs e das disposições técnicas previstas no Anexo I do decreto regulamentar do COE.

Art. 5º Para fins de aplicação das disposições deste Código, considera-se:

- **I** - proprietário: a pessoa física ou jurídica, detentora de título de propriedade do imóvel registrado no Cartório de Registro de Imóveis;
- **II** - possuidor: a pessoa física ou jurídica, bem como seu sucessor a qualquer título, que tenha de fato o exercício, pleno ou não, de usar o imóvel objeto da obra.

Parágrafo único. No caso de órgão ou entidade da Administração Pública Direta e Indireta, a titularidade pode ser comprovada pela apresentação de mandado de imissão na posse, expedido em ação expropriatória do imóvel, sendo admitido o licenciamento sobre parte da área constante do título de propriedade.

Art. 7º O proprietário poderá requerer a emissão de documento de controle da atividade edilícia e comprovará a propriedade instruindo seu pedido com cópia da certidão da matrícula ou, quando for o caso, da transcrição emitida pelo Cartório de Registro de Imóveis contendo o registro do seu título de propriedade.

Parágrafo único. No caso de órgão ou entidade da Administração Pública Direta e Indireta, tais como autarquias, empresas públicas, fundações públicas e sociedades de economia mista, a titularidade poderá ser comprovada pela apresentação de mandado de imissão na posse, expedido em ação expropriatória do imóvel, ou documento que, mesmo em área maior, caracterize a propriedade sendo admitido o licenciamento sobre parte da área constante do documento.

Art. 6º O possuidor tem os mesmos direitos do proprietário, desde que apresente a certidão de registro imobiliário e um dos seguintes documentos:

I - contrato com autorização expressa do proprietário;

II - compromisso de compra e venda devidamente registrado no Cartório de Registro de Imóveis;

III - contrato representativo da relação jurídica existente entre o proprietário e o possuidor direto;

IV - escritura definitiva sem registro;

V - decisão judicial reconhecendo o direito de usucapião.

Parágrafo único. O proprietário ou possuidor que autoriza a obra ou serviço fica responsável pela manutenção das condições de estabilidade, segurança e salubridade do imóvel, edificações e equipamentos, bem como pela observância do projeto aprovado, das disposições deste Código, do respectivo decreto regulamentar, das normas técnicas aplicáveis e da legislação municipal correlata, bem como do Plano Diretor Estratégico – PDE e da Legislação de Parcelamento, Uso e Ocupação do Solo – LPUOS.

Art. 8º O possuidor tem os mesmos direitos do proprietário e poderá requerer a emissão do documento em seu nome, desde que apre-

sente a certidão da matrícula ou, quando for o caso, da transcrição emitida pelo Cartório de Registro de Imóveis, acompanhada de cópia de um dos seguintes documentos:

I - contrato particular com autorização expressa do proprietário para obter o documento de controle da atividade edilícia para o imóvel;

II - compromisso ou promessa de compra e venda, registrado ou averbado no Cartório de Registro de Imóveis;

III - contrato representativo da relação jurídica existente entre o proprietário e o possuidor ou detentor do imóvel;

IV - escritura definitiva de transmissão da propriedade ainda não registrada perante o Cartório de Registro de Imóveis;

V - decisão judicial reconhecendo o direito de usucapião ainda não transitada em julgado, desde que acompanhada do respectivo laudo pericial contendo a descrição e a caracterização do imóvel.

§ 1º O proprietário do imóvel poderá suprir a ausência dos documentos mencionados no “caput” deste artigo mediante autorização expressa em favor do possuidor do imóvel.

§ 2º No caso de pedido relativo à residência unifamiliar, para o possuidor exercer os direitos previstos no COE, poderá instruir os requerimentos com o compromisso ou promessa de compra e venda ou de cessão de quaisquer direitos ou recibo de pagamento de aquisição total ou parcial, independentemente de autenticação, reconhecimento de firma ou registro em cartório.

Art. 7º Todos os pedidos de documentos de controle da atividade edilícia devem ser subscritos pelo proprietário ou possuidor em conjunto com um profissional habilitado.

§ 1º A veracidade das informações e documentos apresentados nos pedidos e cadastro de que trata este Código é de inteira responsabilidade do proprietário ou possuidor e do profissional habilitado.

§ 2º O proprietário, o possuidor e o profissional habilitado ficam obrigados à observância das disposições deste Código, das regras indispensáveis ao seu cumprimento fixadas no respectivo

decreto regulamentar e das normas técnicas aplicáveis, submetendo-se às penalidades previstas nesta lei.

Art. 9º Somente o profissional habilitado no CREA ou CAU, o proprietário ou o possuidor e seus representantes poderão tratar, perante a Prefeitura, de assuntos relacionados com o projeto ou obra de sua responsabilidade.

Parágrafo único. Durante a análise do pedido, fica assegurado, ao profissional habilitado, proprietário ou possuidor e seus representantes o atendimento pessoal pelo técnico municipal encarregado de sua análise, ficando facultada a indicação de outro profissional habilitado para este fim.

Art. 8º Considera-se profissional habilitado o técnico registrado perante os órgãos federais fiscalizadores do exercício profissional, respeitadas as atribuições e limitações consignadas por aqueles organismos.

• **§ 1º** O profissional habilitado pode assumir as funções de:

I - responsável técnico pelo projeto, sendo responsável pelo atendimento à legislação pertinente na elaboração do projeto, pelo conteúdo das peças gráficas e pelas especificações e exequibilidade de seu trabalho;

II - responsável técnico pela obra, sendo responsável pela correta execução da obra de acordo com o projeto aprovado e pela instalação e manutenção do equipamento, observadas as normas técnicas aplicáveis, zelando por sua segurança e assumindo as consequências diretas e indiretas advindas de sua atuação.

• **§ 2º** O profissional habilitado pode atuar individual ou solidariamente e como pessoa física ou responsável por pessoa jurídica, facultado ao mesmo profissional a assunção das funções de responsável técnico pelo projeto, de responsável técnico pela obra, de responsável pela instalação do equipamento e de responsável pela manutenção do equipamento.

§ 3º Fica facultada a transferência da responsabilidade profissional, sendo obrigatória em caso de impedimento do técnico atuante, assumindo o novo profissional, perante a Prefeitura, a responsabilidade pela parte já executada, sem

prejuízo da responsabilização do profissional anterior.

§ 4º No caso de alteração do projeto com simultânea troca do seu responsável técnico, o profissional inicial deverá ser comunicado do ocorrido.

Art. 10. A baixa, a assunção e a transferência de responsabilidade técnica ocorrem na data da apresentação da devida comunicação à Prefeitura.

Parágrafo único. No caso de baixa de responsabilidade técnica, em pedidos de Alvará de Execução, o proprietário ou possuidor deverá ser comunicado, pela Prefeitura, para apresentar o novo responsável técnico pela obra no prazo de 30 (trinta) dias, sob pena de indeferimento.

Art. 9º A observância das disposições deste Código não desobriga o profissional do cumprimento das normas disciplinadoras de sua regular atuação, impostas pelo respectivo conselho profissional, e daquelas decorrentes da legislação federal, estadual e municipal.

Parágrafo único. A Prefeitura se exime do reconhecimento dos direitos autorais ou pessoais referentes à autoria do projeto e à responsabilidade técnica.

Art. 10. A Prefeitura não se responsabiliza pela estabilidade da edificação e do equipamento ou por qualquer sinistro ou acidente decorrente de deficiências do projeto, de sua execução ou instalação, bem como de sua utilização.

Art. 11. Os responsáveis técnicos, nos limites de sua atuação, respondem pela correta execução da obra e instalação de equipamentos segundo as Normas Técnicas – NTs vigentes, pela estabilidade da edificação e equipamento e por qualquer sinistro ou acidente decorrente de deficiências de projeto, de execução e de instalação.

Art. 11. A conformidade do projeto às normas técnicas gerais e específicas de construção e às disposições legais e regulamentares aplicáveis aos aspectos interiores das edificações é de responsabilidade exclusiva do responsável técnico pelo projeto, de acordo com a declaração de responsabilidade a ser apresentada nos termos deste Código.

§ 1º O projeto de edificação ou equipamento deve observar as disposições técnicas estabelecidas no Anexo I deste Código, independentemente da demonstração nas peças gráficas apresentadas, bem como estar em consonância com a legislação estadual e federal aplicável e as normas pertinentes.

§ 2º O projeto de segurança de uso deve observar as disposições estabelecidas nas normas pertinentes ao sistema construtivo e de estabilidade, condições de escoamento, condições construtivas especiais de segurança de uso, potencial de risco, instalações elétricas e sistema de proteção contra descargas atmosféricas, equipamentos e sistemas de segurança contra incêndio e aos sistemas complementares.

§ 3º Podem ser aceitas outras soluções técnicas, com igual ou superior desempenho em relação ao estabelecido neste Código, desde que devidamente justificadas.

§ 4º O projeto deve observar as normas específicas e aquelas emitidas pelas concessionárias de serviços públicos, tais como de água, esgoto, energia elétrica e gás.

SEÇÃO II - DOS DOCUMENTOS DE CONTROLE DA ATIVIDADE EDILÍCIA

Art. 12. A atividade edilícia depende de controle a ser exercido por meio da emissão de alvará, certificado, autorização ou registro em cadastro de acordo com o tipo de obra, serviço e equipamento a ser executado ou instalado, mediante procedimento administrativo e a pedido do interessado.

§ 1º Estão sujeitas a alvará de aprovação e execução as seguintes atividades:

- I** - construção de edificação nova em lote não edificado;
- II** - reforma de edificação existente;
- III** - requalificação de edificação existente;
- IV** - demolição de bloco existente isolado, com ou sem a simultânea manutenção de outros blocos existentes no lote;

V - reconstrução de edificação regular, no todo ou em parte;

VI - execução de muro de arrimo quando desvinculado de obra de edificação;

VII - movimento de terra quando desvinculado de obra de edificação.

§ 2º Estão sujeitas a certificado as seguintes atividades:

- I** - conclusão de obra licenciada;
- II** - regularização de edificação existente;
- III** - adaptação de edificação existente às condições de acessibilidade;
- IV** - adaptação de edificação existente às condições de segurança de uso.

§ 3º Estão sujeitas a autorização:

- I** - implantação ou utilização de edificação transitória ou equipamento transitório;
- II** - utilização temporária de edificação licenciada para uso diverso;
- III** - avanço de tapume sobre parte do passeio público;
- IV** - avanço de grua sobre o espaço público;
- V** - instalação de canteiro de obras e estande de vendas em imóvel distinto daquele em que a obra será executada.

§ 4º Estão sujeitas a cadastro e manutenção os seguintes equipamentos:

- I** - equipamento mecânico de transporte permanente, tais como elevador, escada rolante e plataforma de elevação;
- II** - tanque de armazenagem, bomba, filtro de combustível e equipamentos afins;
- III** - equipamento de sistema especial de segurança da edificação, definido nos termos deste Código.

Art. 12. Para a instrução dos pedidos de documentos de controle de atividade edilícia, o proprietário ou possuidor deverá apresentar, além dos documentos previstos no COE, requerimento-padrão devidamente preenchido e assinado, contendo identificação dos respectivos dados de RG/CPF ou CNPJ e CREA/

CAU do responsável técnico pelo projeto e do responsável técnico pela obra, quando for o caso, além da indicação do número de contribuinte relativo ao terreno, constante do carnê do IPTU, ou, no caso de área rural, do CCIR, e indicação do objeto do pedido, além de outros documentos **fixados em portaria**⁴, nos termos do § 2º do artigo 1º deste decreto.

PORTARIA

⁴ Ver documentação na Portaria, cap. 2 e 3.

Parágrafo único. Os pedidos de expedição por via eletrônica seguirão os procedimentos definidos em sua regulamentação específica.

• **Art. 13.** Não estão sujeitas a licenciamento, nos termos deste Código, a execução de:

Art. 13. São de inteira responsabilidade do proprietário ou possuidor, e quando for o caso, do profissional habilitado, as obras e serviços relacionados no artigo 13 do COE.

- I** - obra e serviço de reparo e limpeza;
- II** - restauro, entendido como a recuperação de imóvel sob o regime de preservação municipal, estadual ou federal, de modo a lhe restituir as características originais, a ser autorizado pelo **órgão competente**⁵;

⁵ Conselho Municipal de Preservação do Patrimônio Histórico – CONPRESP Tem como atribuição deliberar sobre os tombamentos de bens móveis e imóveis, definir área envoltória destes bens, etc.

Conselho de Defesa do Patrimônio Histórico Arqueológico, Artístico e Turístico – CONDEPHAAT Tem a função de proteger, valorizar e divulgar o patrimônio cultural no Estado de São Paulo. Nessa categoria se encaixam bens móveis, imóveis, edificações, monumentos, bairros, núcleos históricos, áreas naturais, bens imateriais, dentre outros.

IPHAN (Instituto do Patrimônio Histórico e Artístico Nacional) Responde pela preservação do Patrimônio Cultural Brasileiro, cabendo a este órgão a proteção e promoção dos bens culturais do País, assegurando sua permanência e usufruto para as gerações presentes e futuras. Também é responsável pela conservação, salvaguarda e monitoramento dos bens culturais brasileiros inscritos na Lista do Patrimônio Mundial e na Lista do Patrimônio Cultural Imaterial da Humanidade.

AGENTES RESPONSÁVEIS

Lei Art. 5º Inciso I e II, Art. 8º §1º e §2º

Para fins de aplicação das disposições deste Código, considera-se:



PROPRIETÁRIO
Pessoa física ou jurídica, proprietária do título de propriedade do imóvel registrado em Cartório.



RESPONSÁVEL TÉCNICO PELO PROJETO
Elaboração do projeto, conteúdo das peças gráficas, especificações e exequibilidade de seu trabalho.



POSSUIDOR
Pessoa física, jurídica, ou sucessor que tenha o exercício de usar o imóvel objeto.



RESPONSÁVEL TÉCNICO PELA OBRA
Correta execução da obra de acordo com o projeto aprovado e pela instalação e manutenção do equipamento.

BAIXO IMPACTO URBANÍSTICO

Lei Art. 13 §1º e §2º

CONSIDERA-SE BAIXO IMPACTO URBANÍSTICO A CONSTRUÇÃO / DEMOLIÇÃO / INSTALAÇÃO / SUBSTITUIÇÃO DE:

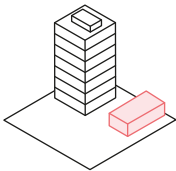

Obras complementares à edificação com área construída máxima de 30 m²

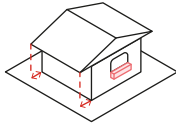

Saliência como jardineira, floreira, brise com até 0,4m de profundidade; beiral com até 1,5m de largura.

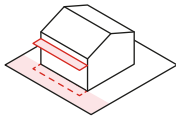

Marquise em balanço que avance até 50% das faixas de recuo obrigatório e com área máxima de 30 m²

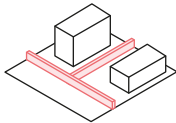

Muro no alinhamento e de divisa

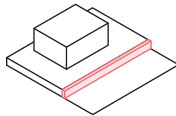

Muro de arrimo com altura máxima de 2 m

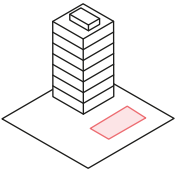

Espelho d'água, poço e fossa

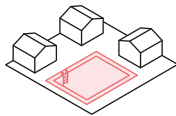

Piscina em residência unifamiliar / unidade em conjunto de habitações agrupadas horizontalmente

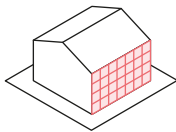

Material de revestimento exterior de parede e piso ou de cobertura ou telhado

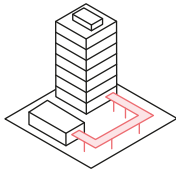

Passagem coberta com largura máxima de 3 m e sem vedação lateral

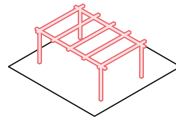

Mobiliários definidos pelo Art. 3º Inciso XV da Lei (guarita, jirau, estufa, quiosque, churrasqueira, pérgula, etc)

NÃO SE CONSIDERA BAIXO IMPACTO URBANÍSTICO:

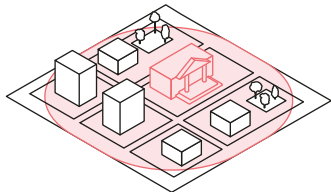

Obra que venha a causar modificação na estrutura da edificação e executada em imóvel / área envoltória de imóvel de preservação cultural, histórica, artística, paisagística ou ambiental ou em vias de preservação, de interesse municipal, estadual ou federal.

Art. 14. O restauro da edificação, para a restituição de suas características originais, depende de autorização do órgão de preservação das esferas municipal, estadual e federal.

Parágrafo único. Havendo necessidade de reforma ou adaptação além das características originais da edificação, será necessário seu licenciamento, nos termos do COE e deste decreto.

III - alteração do interior da edificação que não implique modificação na estrutura que interfira na estabilidade da construção;

IV - modificação do interior da edificação que não implique na redução das condições de acessibilidade e segurança existentes;

V - execução de obra e serviço de baixo impacto urbanístico de acordo com o disposto neste Código.

- **§ 1º** Consideram-se de baixo impacto urbanístico, dentre outras, a:

I - construção e demolição de obras complementares à edificação com área construída de, no máximo, 30,00m² (trinta metros quadrados);

II - instalação de saliência, com as seguintes características e dimensões em relação ao plano da fachada da edificação:

a) elemento arquitetônico, ornato, jardineira, floreira, brise, aba horizontal e vertical, com até 0,40m (quarenta centímetros) de profundidade;

b) beiral da cobertura com até 1,50m (um metro e meio) de largura;

c) marquise em balanço, não sobreposta, que avance no máximo até 50% (cinquenta por cento) das faixas de recuo obrigatório e com área máxima de 30,00m² (trinta metros quadrados);

III - construção de muro no alinhamento e de divisa;

IV - construção de muro de arrimo com altura máxima de 2,00m (dois metros);

V - construção de espelho d'água, poço e fossa;

VI - construção de piscina em edificação residencial unifamiliar e unidade habitacional no conjunto de habitações agrupadas horizontalmente;

VII - substituição de material de revestimento exterior de parede e piso ou de cobertura ou telhado;

VIII - passagem coberta com largura máxima de 3m (três metros) e sem vedação lateral.

Art. 15. Também é considerada de baixo impacto a instalação do mobiliário definido no COE dentro dos limites do inciso II do artigo 102 e Tabela 2 – Mobiliário do Anexo IV deste decreto.

- **§ 2º** Não se considera de baixo impacto urbanístico a obra que venha a causar modificação na estrutura da edificação e aquela executada em imóvel:

I - sob o regime de preservação cultural, histórica, artística, paisagística ou ambiental ou em vias de preservação, de interesse municipal, estadual ou federal;

II - situado em área envoltória de imóvel referido no inciso I deste parágrafo.

§ 3º As obras de que trata o § 2º deste artigo devem ser aprovadas por órgão de preservação municipal, estadual ou federal, conforme for o caso, e devem ser adaptadas às condições de segurança de uso e de acessibilidade estabelecidas neste Código.

§ 4º Quando forem necessárias as obras de adaptação previstas no § 3º deste artigo, deve ser solicitada a aprovação do projeto de reforma ou de reconstrução, conforme o caso.

§ 5º A obra e serviço de baixo impacto urbanístico nos termos deste artigo não são considerados para o cálculo da taxa de ocupação e não são descontados no cálculo de áreas permeáveis do projeto.

Art. 14. A atividade edilícia em imóvel da União, do Estado e do Município e de suas respectivas autarquias universitárias independe da expedição dos documentos de que trata este Código, ficando, no entanto, sujeita ao atendimento de suas disposições e da legislação pertinente à matéria.

Art. 16. A construção e reforma em imóvel de propriedade da União, do Estado ou do Município, bem como de suas respectivas autarquias universitárias, independe do licenciamento edilício do empreendimento e

da expedição dos documentos de que trata o artigo 12 do COE.

§ 1º O disposto neste artigo não dispensa a necessidade de submissão e anuência dos órgãos competentes, nas seguintes hipóteses:

I - empreendimento que dependa de contrapartida financeira mediante o pagamento de outorga onerosa do potencial construtivo adicional, transferência de potencial construtivo ou vinculação de CEPACs em áreas de OU e OUC;

II - empreendimento gerador de impacto ambiental;

III - empreendimento gerador de impacto de vizinhança;

IV - empreendimento que envolva usos especiais ou incômodos.

§ 2º As obras executadas em imóvel sob o regime de preservação cultural, histórica, artística, paisagística ou ambiental ou com abertura de processo de tombamento por órgão municipal, estadual ou federal devem ser aprovadas pelos respectivos órgãos de preservação, conforme for o caso.

§ 3º O disposto neste artigo não dispensa a necessidade de elaboração do projeto e do acompanhamento da obra por profissional habilitado, cabendo aos mesmos a assunção das responsabilidades previstas no COE.

SUBSEÇÃO I - DO ALVARÁ DE APROVAÇÃO

Art. 15. Mediante procedimento administrativo e a pedido do proprietário ou do possuidor do imóvel, a Prefeitura emite Alvará de Aprovação, que licencia o projeto para:

I - construção de edificação nova;

II - reforma de edificação existente;

III - requalificação de edificação existente.

Parágrafo único. O Alvará de Aprovação deve incluir, quando necessário à implantação do projeto, as informações relativas à previsão de:

I - demolição parcial ou total do existente;

II - execução de muro de arrimo;

III - execução de movimento de terra;

IV - instalação de equipamento mecânico de transporte permanente, tanque de armazenagem, bomba, filtro de combustível e equipamentos afins e de equipamento de sistema especial de segurança da edificação, nos termos deste Código;

V - (VETADO)

Art. 16. O pedido de Alvará de Aprovação deve ser instruído com:

I - documentação referente ao imóvel;

II - peças gráficas do projeto simplificado assinadas por profissional habilitado, conforme estabelecido neste Código e decreto regulamentar;

III - levantamento topográfico elaborado por profissional habilitado, de acordo com os requisitos técnicos a serem regulamentados;

IV - declaração assinada pelo profissional habilitado, atestando a conformidade do projeto no que diz respeito aos aspectos interiores da edificação em relação às disposições deste Código e legislação correlata;

V - declaração assinada pelo profissional habilitado, atestando a conformidade das condições de instalação de equipamento mecânico de transporte permanente, tanque de armazenagem, filtro, bomba de combustível e equipamentos afins e de sistema especial de segurança da edificação em relação às normas e legislação pertinente, quando for o caso.

§ 1º Se uma edificação for constituída por um conjunto de blocos cujos projetos forem elaborados por profissionais diferentes, respondem eles solidariamente pela implantação de todo o conjunto.

§ 2º Somente são aceitas divergências de até 5% (cinco por cento) entre as dimensões e área constantes do documento de propriedade apresentado e as apuradas no levantamento topográfico.

§ 3º Quando dentro do limite estabelecido no § 2º deste artigo, são observados os índices fixados pelo PDE e LPUOS em relação às menores dimensões e área apuradas.

§ 4º Havendo divergência superior a 5% (cinco por cento) entre qualquer dimensão ou área constante do documento de propriedade e a

apurada no levantamento topográfico, o Alvará de Aprovação pode ser emitido, ficando a emissão do Alvará de Execução condicionada à apresentação da certidão de matrícula do imóvel com dimensões e área retificadas.

Art. 17. Nos pedidos de Alvará de Aprovação⁶, além dos documentos previstos no artigo 16 do COE e no artigo 12 deste decreto, deverão ainda conter:

I - as peças gráficas do projeto simplificado necessárias para o perfeito entendimento do projeto, contemplando todos os elementos pertinentes à caracterização da obra, fixados em portaria;

II - a planta de levantamento planialtimétrico elaborada por profissional habilitado, numerada na sequência das demais folhas do projeto simplificado, em escala adequada, fixados em portaria;

III - as declarações assinadas pelos profissionais habilitados, fixadas em portaria.

PORTARIA

⁶ Ver documentação na Portaria, cap. 3, seção 3.A.

§ 1º As peças gráficas de projetos que se enquadrem como Polos Geradores de Tráfego – PGT, Empreendimentos Geradores de Impacto de Vizinhança – EGIV e Empreendimentos Geradores de Impacto Ambiental – EGIA deverão observar a representação gráfica dos elementos mencionados no §1º do artigo 17 do COE.

§ 2º A critério dos profissionais envolvidos, poderá ser definida a responsabilidade individualizada pelo projeto de cada bloco e pela implantação de todo conjunto.

Art. 17. As peças gráficas do projeto simplificado devem conter:

I - implantação da edificação;

II - planta baixa do perímetro de todos os andares;

III - corte esquemático;

IV - no caso de reforma com alteração de área, a indicação das edificações existentes e dos acréscimos ou decréscimos de área;

V - quadro de áreas e demonstrativos do atendimento ao PDE e LPUOS;

VI - informação sobre o manejo arbóreo, quando for o caso;

VII - demonstração do atendimento às disposições deste Código.

§ 1º No caso de projetos para usos não residencial especial ou incomodo à vizinhança residencial definido na LPUOS, a planta apresentada deverá conter ainda:

I - identificação das rotas de fuga;

II - localização das escadas de segurança;

III - localização da circulação comum horizontal;

IV - cálculo da lotação dos pavimentos e do escoamento da população segundo as condições estabelecidas no item 6 do Anexo I desta lei.

§ 2º Ato do Executivo deve regulamentar a forma de apresentação e representação do projeto simplificado, de acordo com o porte e complexidade dos empreendimentos.

• **Art. 18.** O Alvará de Aprovação perde a eficácia em 2 (dois) anos contados da data da publicação do despacho de deferimento do pedido, devendo, neste prazo, ser solicitado o respectivo Alvará de Execução.

Parágrafo único. Quando se tratar de edificação constituída de mais de um bloco isolado, o prazo do Alvará de Aprovação fica dilatado por mais 1 (um) ano para cada bloco excedente, até o prazo máximo de 5 (cinco) anos.

• **Art. 19.** O Alvará de Aprovação pode ser revalidado desde que o projeto aprovado atenda à legislação em vigor por ocasião do deferimento do pedido de revalidação.

Parágrafo único. Se houver necessidade de análise técnica em função da edição de legislação posterior, deve ser solicitado novo alvará.

Art. 18. O Alvará de Aprovação prescrito pode ser revalidado desde que o projeto aprovado atenda a legislação em vigor por ocasião do deferimento do pedido de revalidação.

§ 1º Se houver necessidade de análise técnica em função da edição de legislação posterior, deverá ser solicitado novo alvará.

§ 2º Os casos que se enquadrarem no "caput" deste artigo, sob nenhuma hipótese serão objeto de chancela de novas peças gráficas.

§ 3º O prazo de revalidação será o mesmo daquele estabelecido no artigo 18 do COE para o Alvará de Aprovação.

Art. 20. O Alvará de Aprovação pode, enquanto vigente, ser objeto de **apostilamento**⁷ para constar eventuais alterações de dados.

⁷ Conforme Art. 51 do Decreto 57.776, é o meio pelo qual o documento de controle da atividade edilícia é aditado para constar eventuais alterações de dados, desde que não impliquem em modificações do projeto.

Parágrafo único. A alteração do projeto aprovado dar-se-á por meio da emissão de novo Alvará de Aprovação.

Art. 21. Pode ser emitido mais de um Alvará de Aprovação para o mesmo imóvel.

Art. 22. O Alvará de Aprovação pode ser expedido juntamente com o Alvará de Desmembramento, por meio do mesmo procedimento, de acordo com o regulamento.

SUBSEÇÃO II - DO ALVARÁ DE EXECUÇÃO

Art. 23. Mediante procedimento administrativo e a pedido do proprietário ou possuidor do imóvel, a Prefeitura emite Alvará de Execução, que autoriza a execução e é indispensável para o início das obras de:

I - construção de edificação nova;

II - reforma de edificação existente;

III - requalificação de edificação existente;

IV - reconstrução de edificação que sofreu sinistro;

V - demolição total de edificação ou de bloco isolado quando desvinculado de obra de edificação;

VI - execução de muro de arrimo quando desvinculado de obra de edificação;

VII - movimento de terra quando desvinculado de obra de edificação.

§ 1º Um único Alvará de Execução pode incluir, quando for o caso, o licenciamento de mais de um tipo de serviço ou obra elencado no "caput" deste artigo.

§ 2º O Alvará de Execução para edificação nova, reforma ou requalificação de edificação deve incluir, quando for o caso, a licença para:

I - demolição parcial ou total da edificação existente;

II - execução de muro de arrimo;

III - movimento de terra necessário à execução do projeto;

IV - instalação de equipamento mecânico de transporte permanente, tanque de armazenagem, bomba, filtro de combustível e equipamentos afins e de sistema especial de segurança da edificação, nos termos das disposições deste Código;

V - (VETADO)

VI - (VETADO)

VII - (VETADO)

VIII - (VETADO)

§ 3º No caso do Alvará de Execução se referir a um conjunto de serviços ou obras a serem executados sob a responsabilidade de diversos profissionais, dele deve constar a área de atuação de cada um deles.

§ 4º No caso de pedido para demolição de bloco isolado, independente de construção de outras obras ou de reforma no mesmo terreno, o licenciamento se dá de forma declaratória, pelo proprietário, devendo ser assistido por profissional habilitado somente se a edificação apresentar 3 (três) ou mais pavimentos.

Art. 24. O pedido de Alvará de Execução deve ser instruído com documentos referentes ao terreno e ao projeto, assinado pelo profissional habilitado, de acordo com a natureza do pedido.

§ 1º O responsável técnico deve formalizar declaração de responsabilidade pela correta execução da obra, de acordo com o projeto aprovado, observadas as normas técnicas aplicáveis.

§ 2º Quando o pedido abranger a instalação de equipamento mecânico de transporte permanente, tais como elevador, escada rolante e plataforma de elevação, ou de tanque de armazenagem, bomba, filtro de combustível e equipamentos afins ou dispuser de sistema especial de segurança da edificação, deve ser formalizada declaração de responsabilidade assinada pelo profissional habilitado responsável pela instalação, atestando que os serviços atenderão às normas e às disposições legais pertinentes.

§ 3º O Alvará de Execução somente pode ser emitido após a comprovação do atendimento a eventuais ressalvas constantes do Alvará de Aprovação e o pagamento integral da **outorga onerosa**⁸ previsto na legislação urbanística, quando for o caso.

⁸ **Outorga Onerosa** É a concessão, pelo poder público de potencial construtivo adicional acima do resultando da aplicação do Coeficiente de Aproveitamento Básico, até o limite estabelecido pelo Coeficiente de Aproveitamento Máximo, de alteração de uso e parâmetros urbanísticos, mediante pagamento de contrapartida financeira.

Fonte: Quadro 01 da Lei nº 16.050/14

CEPAC - Certificado de Potencial Adicional de Construção É uma forma de contrapartida financeira de outorga onerosa do potencial construtivo adicional, alteração de uso e parâmetros urbanísticos para uso específico nas Operações Urbanas Consorciadas.

Fonte: Quadro 01 da Lei nº 16.050/14

Art. 19. Os pedidos de Alvará de Execução, além dos documentos previstos no artigo 24 do COE e no artigo 12 deste decreto, deverão ser instruídos com os documentos fixados em portaria.

Parágrafo único. A instalação de elevadores e aparelhos de transporte permanente será licenciada conjuntamente com a emissão do Alvará de Execução da edificação, devendo ser apresentada a declaração assinada pelo responsável técnico pela instalação, de que o projeto e a instalação atenderão as NTOs em vigor.

Art. 25. Quando houver mais de um Alvará de Aprovação em vigor para o mesmo imóvel, o

Alvará de Execução pode ser concedido apenas para um deles.

Art. 20. Quando houver mais de um Alvará de Aprovação em vigor para o mesmo imóvel, o Alvará de Execução pode ser concedido apenas para um deles.

§ 1º A emissão do Alvará de Execução implicará na desistência tácita dos demais Alvarás de Aprovação emitidos para o imóvel.

§ 2º Ficam assegurados os direitos concedidos no Alvará de Aprovação por ocasião da emissão do correspondente Alvará de Execução, ressalvado o disposto no artigo 50 deste decreto.

Art. 26. Pode ser requerido Alvará de Execução parcial para cada bloco no caso do Alvará de Aprovação compreender edificação constituída de mais de um bloco, observado o seu prazo de vigência.

Art. 27. Após a emissão do Alvará de Execução, somente são aceitas pequenas alterações no projeto, não se admitindo mudança de uso, categoria de uso ou subcategoria de uso e alteração da área de terreno.

Parágrafo único. Na hipótese prevista no “caput” deste artigo, o projeto modificativo a ser aprovado não pode conter, em relação ao projeto anteriormente aprovado:

I - alteração superior a 5% (cinco por cento) nas áreas computáveis;

II - alteração superior a 5% (cinco por cento) nas áreas não computáveis;

III - alteração superior a 5% (cinco por cento) na taxa de ocupação.

Art. 21. Após a emissão do Alvará de Execução, poderão ser aceitas alterações no projeto aprovado pelo Alvará de Aprovação, mediante a solicitação de Projeto Modificativo.

§ 1º Entende-se por Projeto Modificativo aquele cujas alterações no projeto anteriormente aprovado não configurem mudança de uso, categoria de uso ou subcategoria de uso e variação da área do terreno e que não contenham:

I - alteração que importe acréscimo superior a 5% (cinco por cento) nas áreas computáveis;

II - alteração que importe acréscimo superior a 5% (cinco por cento) nas áreas não computáveis;

III - alteração que importe acréscimo superior a 5% (cinco por cento) na taxa de ocupação.

§ 2º Será admitida a alteração de atividades dentro de um mesmo grupo de atividade.

§ 3º Será admitida a alteração da área do terreno prevista no § 1º deste artigo em razão de retificação de registro perante o Cartório de Registro de Imóveis.

§ 4º Poderão ser aceitas alterações superiores às estabelecidas nos incisos I, II e III do § 1º deste artigo quando decorrentes de intervenção do Poder Público, tais como a edição de lei de melhoramento que interfira na implantação do projeto aprovado ou o tombamento de imóvel.

§ 5º A limitação prevista no artigo 27 do COE aplica-se aos pedidos protocolados a partir da data da vigência deste decreto.

Art. 28. Quando destinado à demolição total, execução de muro de arrimo e movimento de terra desvinculados de obra de edificação, o Alvará de Execução perde a eficácia se as obras não forem concluídas dentro do prazo de 2 (dois) anos contados da data da publicação do despacho de deferimento do pedido.

• **Art. 29.** O Alvará de Execução para edificação nova, reforma, requalificação e reconstrução de edificação perde a eficácia:

I - caso a obra não tenha sido iniciada, em 2 (dois) anos a contar da data da publicação do despacho de deferimento do pedido;

II - caso a obra tenha sido iniciada, se permanecer paralisada por período superior a 1 (um) ano.

§ 1º Considera-se início de obra o término das fundações da edificação ou de um dos blocos.

§ 2º O prazo de validade do alvará de execução fica suspenso durante a tramitação de eventual projeto modificativo.

§ 3º (VETADO)

Art. 22. O Alvará de Execução para edificação nova, reforma, requalificação e reconstrução de edificação perderá a validade:

I - caso a obra não tenha sido iniciada, em 2 (dois) anos a contar da data da publicação do despacho de deferimento do pedido;

II - caso a obra tenha sido iniciada, se permanecer paralisada por período superior a 1 (um) ano.

§ 1º Considera-se início de obra, para fins da contagem do prazo de vigência do Alvará de Execução, o término das fundações da edificação ou de um dos blocos, sendo que:

I - o interessado poderá comunicar a Prefeitura o término das fundações e o andamento da obra por meio de registro fotográfico e documental, dentro do prazo de vigência do Alvará de Execução;

II - a Prefeitura poderá solicitar ao interessado documentação complementar para a comprovação da validade do Alvará de Execução;

III - caso não adotadas as providências constantes dos incisos I e II deste parágrafo, o Alvará perderá a validade.

§ 2º O prazo de vigência dos Alvarás de Aprovação e Execução, expedidos em conjunto ou não, totalizará 4 (quatro) anos.

§ 3º Quando o Alvará de Execução for expedido após o prazo de validade do Alvará de Aprovação, o prazo de vigência do Alvará de Execução será contado a partir do seu deferimento.

§ 4º Nos casos de reforma que não envolva novas fundações, considera-se início de obra o início dos serviços de demolição ou construção.

§ 5º Concluída a superestrutura da edificação, o Alvará de Execução não mais prescreverá.

§ 6º Concluída a superestrutura de um bloco, o Alvará de Execução não mais prescreverá para este bloco.

Art. 30. A obra paralisada com o Alvará de Execução caduco pode ser reiniciada após o reexame do projeto e a revalidação simultânea dos Alvarás de Aprovação e de Execução, desde que o projeto aprovado atenda à legislação em vigor por ocasião do deferimento do pedido de revalidação.

Parágrafo único. Pode ser aceita a continuação de obra parcialmente executada e paralisada

que não atenda à legislação em vigor, desde que a edificação venha a ser utilizada para uso permitido na zona pelo PDE e LPUOS e não seja agravada a eventual desconformidade em relação:

I - aos índices urbanísticos e parâmetros de instalação e incomodidade estabelecidos na LPUOS;

II - às normas relativas às condições de higiene, salubridade, segurança de uso e acessibilidade estabelecidas na LOE.

Art. 23. No caso de obra paralisada com Alvará de Execução caduco e a superestrutura parcialmente concluída, se o projeto original não atender à legislação superveniente, poderá ser solicitado Alvará de Reforma para a conclusão da parte existente com fundamento na legislação anterior.

§ 1º Deverá ser apresentado registro fotográfico e documental para a comprovação da conclusão da superestrutura.

§ 2º As áreas acrescidas devem atender às condições de higiene, salubridade, segurança de uso e acessibilidade estabelecidas na LOE e os índices e parâmetros urbanísticos da LPUOS.

§ 3º O Alvará de Reforma de que trata este artigo abrangerá a regularização da edificação existente.

§ 4º O Certificado de Conclusão do Alvará de Reforma incluirá a regularização de todo o imóvel edificado.

Art. 31. O Alvará de Execução pode, enquanto vigente, ser objeto de apostilamento para constar eventuais alterações de dados.

• **Art. 32.** O Alvará de Execução pode ser expedido juntamente com o Alvará de Aprovação, por meio de um mesmo procedimento, sendo neste caso o prazo de validade equivalente à soma dos prazos de validade de cada Alvará.

SUBSEÇÃO III - DO CERTIFICADO DE CONCLUSÃO

Art. 33. Mediante procedimento administrativo e a pedido do proprietário ou possuidor, a Prefeitura expede Certificado de Conclusão quando

da conclusão de obra ou serviço licenciado por meio de Alvará de Execução para:

I - construção de edificação nova;

II - reforma de edificação existente;

III - requalificação de edificação existente;

IV - reconstrução de edificação que sofreu sinistro;

V - demolição total de edificação ou de bloco isolado;

VI - execução de muro de arrimo;

VII - movimento de terra.

§ 1º Pode ser concedido Certificado de Conclusão em caráter parcial se a parte concluída da edificação atender às exigências previstas na LOE, PDE e LPUOS para o uso a que se destina.

§ 2º No caso de edificação irregular, no todo ou em parte, que não atenda ao disposto na LOE, PDE e LPUOS, o Certificado de Conclusão para reforma, parcial ou total, só pode ser concedido após a supressão da infração.

§ 3º Para emissão do Certificado de Conclusão são aceitas pequenas alterações que não descaracterizem o projeto aprovado e que não impliquem em divergência superior a 5% (cinco por cento) entre as medidas lineares e quadradas da edificação e de sua implantação constantes do projeto aprovado e aquelas observadas na obra executada.

Art. 34. O Certificado de Conclusão é o documento hábil para a comprovação da regularidade da edificação, sendo válido quando acompanhado das peças gráficas aprovadas referentes ao Alvará de Execução, inclusive para fins de registro no Cartório de Registro de Imóveis.

Art. 35. O pedido de Certificado de Conclusão deve ser instruído com:

I - declaração do profissional responsável pela obra, atestando a sua conclusão e execução de acordo com as normas técnicas aplicáveis e as disposições da legislação municipal, em especial deste Código;

II - documentos e licenças eventualmente ressaltadas no Alvará de Execução.

Parágrafo único. O cadastro de elevador e demais equipamentos mecânicos de transporte permanente, de tanque de armazenagem, bomba, filtro de combustível e equipamentos afins e de equipamento de sistema especial de segurança da edificação nos respectivos sistemas da Prefeitura é requisito para a emissão do Certificado de Conclusão, quando for o caso.

Art. 24. O Certificado de Conclusão é o documento hábil para a comprovação da regularidade da edificação, sendo válido quando acompanhado das peças gráficas aprovadas referentes ao Alvará de Execução, inclusive para fins de registro no Cartório de Registro de Imóveis.

§ 1º Os documentos necessários à emissão do Certificado de Conclusão são aqueles constantes do artigo 35 do COE, bem como os fixados em portaria⁹.

PORTARIA

⁹ Ver documentação na Portaria, cap. 3, seção 3.D.

§ 2º Nas situações em que os Alvarás de Aprovação e de Execução tenham sido analisados e expedidos por meio eletrônico, o Certificado de Conclusão será válido quando acompanhado das peças gráficas aprovadas referentes ao Alvará de Aprovação, inclusive para fins de registro no Cartório de Registro de Imóveis.

§ 3º A emissão do Certificado de Conclusão independe da pendência do pagamento de quaisquer multas.

§ 4º Não será emitido o Certificado de Conclusão de obra embargada ou interditada, enquanto perdurar a infração relativa à obra objeto do pedido.

SUBSEÇÃO IV - DO CERTIFICADO DE REGULARIZAÇÃO

Art. 36. Mediante procedimento administrativo e a pedido do proprietário ou possuidor, a Prefeitura expede Certificado de Regularização quando da conclusão de obra ou serviço executado sem prévia licença da Prefeitura, para o qual seja obrigatória a emissão de Alvará de Execução, desde que observadas:

VALIDADE DE ALVARÁS – SITUAÇÕES

Lei Art.18, 19, 29 e 32

Os Alvarás de Aprovação e Execução podem ser protocolados em um único expediente ou separadamente, tendo sua validade exemplificada nas seguintes situações:

SITUAÇÃO 1: ALVARÁ DE APROVAÇÃO E EXECUÇÃO (PROTOCOLO ÚNICO)

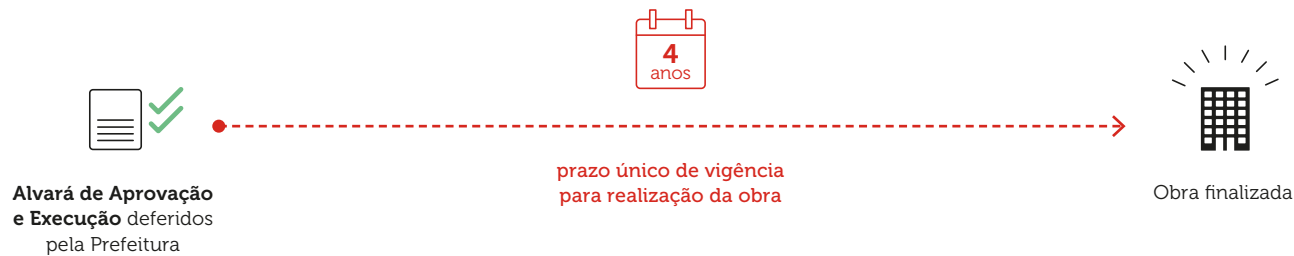

SITUAÇÃO 2: ALVARÁ DE EXECUÇÃO EMITIDO NA VIGÊNCIA DO ALVARÁ DE APROVAÇÃO

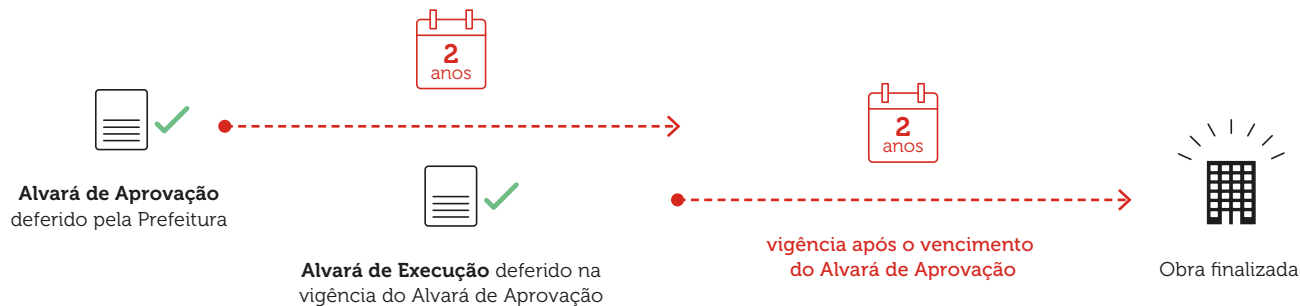

SITUAÇÃO 3: ALVARÁ DE EXECUÇÃO EMITIDO APÓS A VIGÊNCIA DO ALVARÁ DE APROVAÇÃO

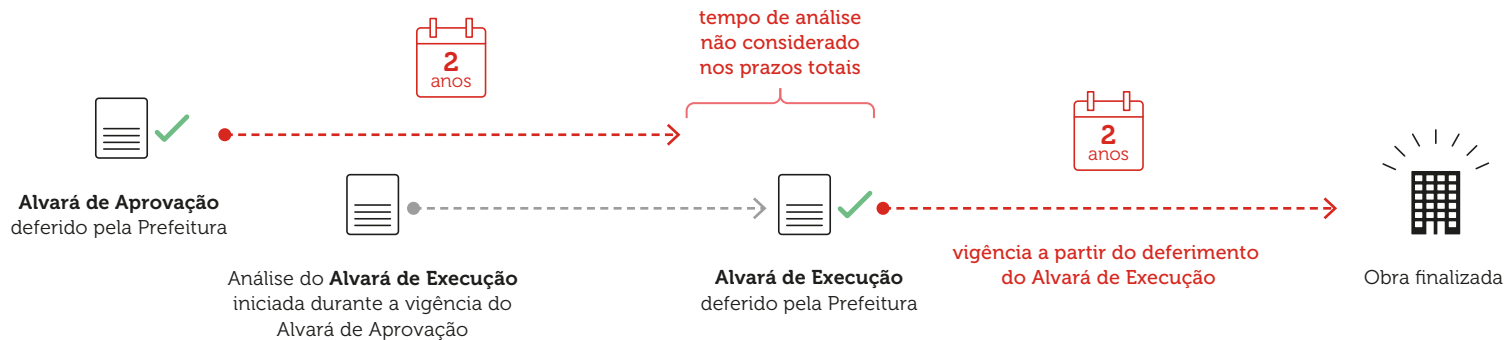

I - as prescrições da LOE e LPUOS vigentes durante o período da construção e a edificação esteja adaptada às condições de segurança e acessibilidade estabelecidas neste Código;

II - a legislação edilícia e urbanística vigente na ocasião da emissão do Certificado de Regularização.

§ 1º Para a aplicação do disposto no inciso I do “caput” deste artigo a edificação destinada a uso residencial unifamiliar e conjunto residencial horizontal cujas unidades tenham acesso direto para o logradouro público, também devem ser consideradas as leis de anistia e de regularização específicas publicadas no período referido nesse dispositivo, assim como toda a legislação posterior que possibilite a regularização da edificação.

§ 2º Pode ser aceita divergência de, no máximo, 5% (cinco por cento) entre as medidas lineares e quadradas exigidas na LOE e LPUOS e aquelas observadas na obra executada.

Art. 37. O Certificado de Regularização é o documento hábil para a comprovação da regularidade da edificação que não tenha sido objeto de Alvará de Execução e de Certificado de Conclusão, sendo válido quando acompanhado das peças gráficas aprovadas referentes à edificação, obra ou serviço executado, inclusive para fins de registro no Cartório de Registro de Imóveis, substituindo o Certificado de Conclusão.

Art. 38. O pedido de Certificado de Regularização deve ser instruído com:

I - documentação referente ao imóvel;

II - peças gráficas do projeto simplificado da edificação executada, assinadas por profissional habilitado, conforme estabelecido neste Código e decreto regulamentar;

III - levantamento topográfico para a verificação das dimensões, área e localização do imóvel, quando necessário;

IV - declaração assinada por profissional habilitado, atestando que a obra está concluída e em conformidade com as disposições do art. 36 deste Código e legislação correlata;

V - outros documentos e licenças exigidos na legislação municipal, conforme o caso.

Parágrafo único. O cadastro de elevador e demais equipamentos mecânicos de transporte permanente, de tanque de armazenagem, bomba, filtro de combustível e equipamentos afins e de equipamento de sistema especial de segurança da edificação nos respectivos sistemas da Prefeitura é requisito para a emissão do Certificado de Regularização, quando for o caso.

Art. 25. O Certificado de Regularização é documento hábil para a comprovação da regularidade da edificação ou serviço executado sem prévia licença da Prefeitura, sendo válido quando acompanhado das respectivas peças gráficas, inclusive para fins de registro no Cartório de Registro de Imóveis.

§ 1º O pedido de Certificado de Regularização deverá ser instruído com os documentos constantes do artigo 38 do COE, bem como com os documentos **fixados em portaria**¹⁰.

PORTARIA

¹⁰ Ver documentação na Portaria, cap. 3, seção 3.E.

§ 2º O Certificado de Regularização será emitido mediante a comprovação do atendimento de um das hipóteses previstas nos incisos I ou II do artigo 36 do COE.

SUBSEÇÃO V - DO CERTIFICADO DE ACESSIBILIDADE

Art. 39. Mediante procedimento administrativo e a pedido do proprietário ou possuidor, a Prefeitura expede Certificado de Acessibilidade quando da conclusão da adaptação da edificação existente às condições de acessibilidade às pessoas com deficiência ou mobilidade reduzida, conforme as disposições deste Código, normas regulamentares, normas técnicas e legislação correlata.

Art. 40. Devem ser adaptadas às condições de acessibilidade as edificações existentes destinadas ao uso:

I - público, entendida como aquela administrada por órgão ou entidade da Administração Pública Direta e Indireta ou por empresa prestadora de serviço público e destinada ao público em geral;

II - coletivo, entendida como aquela destinada à atividade não residencial;

Art. 26. As edificações existentes que se enquadrarem nos incisos I e II do artigo 40 do COE devem requerer perante os órgãos competentes, no âmbito das suas competências, o Certificado de Acessibilidade.

§ 1º Estão dispensadas de Certificado de Acessibilidade as edificações que tenham:

I - Certificado de Conclusão emitido com fundamento na Lei nº 11.228, de 25 de junho de 1992, ou legislação posterior; ou

II - Certificado de Acessibilidade válido.

§ 2º O Certificado de Acessibilidade não substitui qualquer outro documento expedido pela Prefeitura, destinado a comprovar a regularidade da edificação.

§ 3º O Certificado de Acessibilidade deverá ser requerido em processo próprio, previamente ou simultaneamente aos pedidos de Certificado de Segurança ou Alvará de Funcionamento de Local de Reunião.

III - privado, entendida como aquela destinada à habitação classificada como multifamiliar.

§ 1º Na edificação habitacional multifamiliar todas as áreas comuns devem ser acessíveis.

§ 2º O atendimento ao disposto no “caput” deste artigo pode ser dispensado quando a adaptação necessária à edificação acarretar ônus desproporcional ou indevido ao seu proprietário ou possuidor, desde que tecnicamente justificado, conforme definido em regulamento.

Art. 27. A impraticabilidade das adaptações deverá ser atestada por profissional legalmente habilitado, com a respectiva ART ou RRT, sob as penas da lei, por meio de declaração específica.

Art. 41. O pedido de Certificado de Acessibilidade deve ser instruído com:

I - documentação referente ao imóvel;

II - peças gráficas do projeto simplificado das obras e serviços de adaptação propostos, assinadas por profissional habilitado, conforme estabelecido neste Código e decreto regulamentar;

III - declaração do profissional responsável pela obra, atestando a sua conclusão e execução de acordo com as disposições da legislação municipal e, em especial, deste Código, bem como das normas pertinentes à acessibilidade no interior da edificação na data do protocolo do processo.

Parágrafo único. O cadastro de elevador e demais equipamentos mecânicos de transporte permanente nos sistemas da Prefeitura é requisito para a emissão do Certificado de Acessibilidade, quando for o caso.

Art. 28. O pedido de Certificado de Acessibilidade deverá ser instruído com os documentos **fixados em portaria¹¹**, bem como com aqueles constantes do artigo 41 do COE.

PORTARIA

¹¹ Ver documentação na Portaria, cap. 3, seção 3.F.

Art. 42. O Certificado de Acessibilidade pode ser requerido junto com o Certificado de Regularização ou Certificado de Segurança relativo à edificação.

SUBSEÇÃO VI - DO CERTIFICADO DE SEGURANÇA

Art. 43. Mediante procedimento administrativo e a pedido do proprietário ou possuidor, a Prefeitura expede Certificado de Segurança, documento que comprova a adaptação da edificação existente às condições de segurança de uso, conforme o disposto neste Código, as normas técnicas aplicáveis e a legislação correlata.

Parágrafo único. O Certificado de Segurança deve incluir o Certificado de Acessibilidade caso a edificação ainda não tenha este documento.

Art. 44. O pedido de Certificado de Segurança deve ser instruído com:

- I** - documentação referente ao imóvel;
- II** - peças gráficas do projeto simplificado das obras e serviços de adaptação propostos, assinadas por profissional habilitado;
- III** - declaração assinada por profissional habilitado, atestando a conformidade da edificação às disposições deste Código e legislação correlata;

IV - Certificado de Acessibilidade ou documentação exigida neste Código para a sua emissão, quando for o caso;

V - outras declarações referentes às condições de uso dos equipamentos, exigidas em legislação municipal.

Parágrafo único. O cadastro de elevador e demais equipamentos mecânicos de transporte permanente, de tanque de armazenagem, bomba, filtro de combustível e equipamentos afins e de equipamento de sistema especial de segurança da edificação nos sistemas da Prefeitura é requisito para a emissão do Certificado de Segurança, quando for o caso.

Art. 29. O pedido de Certificado de Segurança poderá ser solicitado pelo proprietário ou possuidor da edificação existente que necessitar de espaço de circulação protegido, conforme NTO, e não tiverem Auto de Verificação de Segurança – AVS.

§ 1º O pedido de Certificado de Segurança deve ser instruído com os documentos **fixados em portaria¹²**, bem como com aqueles constantes do artigo 44 do COE.

PORTARIA

¹² Ver documentação na Portaria, cap. 3, seção 3.G.

§ 2º Excluem-se da necessidade de Certificado de Segurança:

- I** - as edificações residenciais;
- II** - as edificações aprovadas após 20 de junho de 1975, data da edição da Lei nº 8.266, de 20 de junho de 1975, que tenham Auto ou Certificado de Conclusão e que não sofreram alterações de ordem física ou de utilização em relação ao regularmente licenciado.

§ 3º Nas edificações não residenciais com área construída total acima de 750m² (setecentos e cinquenta metros quadrados) e que não se enquadrem no “caput” deste artigo, o Certificado de Segurança poderá ser substituído pelo AVCB.

§ 4º O pedido de Certificado de Segurança inclui a emissão do Cadastro do Sistema Especial de Segurança, devendo a TEV/ COE do

projeto ser recolhida somente para o assunto requerido.

SUBSEÇÃO VII - DO ALVARÁ DE AUTORIZAÇÃO

Art. 45. Mediante procedimento administrativo e a pedido do proprietário ou possuidor, a Prefeitura concede Alvará de Autorização para:

- I** - implantação ou utilização de edificação transitória ou equipamento transitório, incluído estande de vendas no mesmo local de implantação da obra;
- II** - utilização temporária de edificação licenciada para uso diverso;
- III** - avanço de tapume sobre parte do passeio público;
- IV** - avanço de grua sobre o espaço público;
- V** - instalação de canteiro de obras e estande de vendas em imóvel distinto daquele em que a obra será executada.

Art. 46. O pedido de Alvará de Autorização deve ser instruído com:

- I** - documentação referente ao imóvel;
- II** - peças gráficas do projeto simplificado da edificação assinadas por profissional habilitado, quando for o caso;
- III** - declaração assinada por profissional habilitado, atestando a conformidade da edificação às disposições deste Código e legislação correlata;
- IV** - outros documentos e licenças exigidos na legislação municipal, conforme o caso.

Art. 30. Em função de sua natureza, o pedido de Alvará de Autorização será acompanhado dos documentos previstos no artigo 46 do COE e **fixados em portaria¹³**.

PORTARIA

¹³ Ver documentação na Portaria, cap. 3, seção 3.H.

§ 1º O cadastro de elevador e demais equipamentos mecânicos de transporte permanente, de tanque de armazenagem, bomba, filtro de combustível e equipamentos afins e de equi-

pamento de sistema especial de segurança da edificação nos respectivos sistemas da Prefeitura é requisito para a emissão do Alvará de Autorização, quando for o caso.

§ 2º O Alvará de Autorização de que trata o “caput” deste artigo perde a eficácia no prazo de 6 (seis) meses, podendo ser revalidado uma vez por igual período, a pedido do interessado.

Art. 31. O Alvará de Autorização terá validade de 6 (seis) meses, podendo ser revalidado 1 (uma) vez por igual período, a pedido do interessado, mediante recolhimento de novas taxas.

Art. 32. São licenças de uso regidas por lei específica:

I - a utilização temporária de edificação licenciada para uso diverso do licenciado;

II - o uso de edificação inacabada;

III - a autorização de uso para evento temporário.

Art. 33. O Alvará de Autorização será emitido a título precário, ficando as obras e a adequação às posturas municipais sob inteira responsabilidade do proprietário ou possuidor e responsáveis técnicos.

SUBSEÇÃO VIII - DO CADASTRO E MANUTENÇÃO DE EQUIPAMENTOS

Art. 47. Mediante procedimento administrativo, o proprietário ou possuidor deve cadastrar nos sistemas da Prefeitura os seguintes equipamentos:

Art. 34. Mediante procedimento administrativo, o proprietário, possuidor ou responsável técnico deve cadastrar, nos sistemas da Prefeitura, os seguintes equipamentos:

I - equipamento mecânico de transporte permanente, tais como elevador, escada rolante e plataforma de elevação;

I - equipamentos mecânicos de transporte permanente, tais como elevador, escada rolante, plataforma de elevação e sistema de estacionamento mecânico vertical;

II - tanque de armazenagem, bomba, filtro de combustível e equipamentos afins;

II - tanques de armazenagem, bombas, filtros de combustível e equipamentos afins quando referentes a:

a) tanques estacionários de armazenamento de produtos químicos inflamáveis, combustíveis e/ou perigosos, nas fases líquida ou gasosa, com volume superior a 500L (quinhentos litros);

b) bombas de abastecimento de líquido, “dispensers” de abastecimento de gás, bombas de recalque, máquinas e motores associados aos tanques de que trata a alínea “a” deste inciso;

c) filtros de combustível para abastecimento de veículos;

d) equipamentos afins definidos em portaria;

III - equipamento de sistema especial de segurança da edificação, nos termos deste Código.

III - equipamentos de sistema especial de segurança nas edificações que:

a) atendam às condições de segurança de uso definidas nas Leis nº 8.266, de 20 de junho de 1975, e nº 11.228, de 25 de junho de 1992, e no Decreto nº 10.878, de 7 de fevereiro de 1974;

b) tenham recebido documentos conforme disposições relativas à segurança definidas nas Leis nº 10.199, de 3 de dezembro de 1986, e nº 13.558 de 14 de abril de 2003, e que não tenham sido objeto de alterações de ordem física e/ou de utilização em relação ao documento recebido;

c) que venham a receber o Certificado de Conclusão, o Certificado de Segurança ou o Certificado de Regularização, emitidos nos termos do COE e deste decreto.

§ 1º Não se incluem dentre os equipamentos constantes do inciso I do “caput” deste artigo os guinchos usados em obras, para transporte de material, guindastes, empilhadeiras móveis, elevadores para canteiros de obras de construção civil e outros não relacionados nos incisos I a XV do artigo 2º da Lei nº 10.348, de 4 de setembro de 1987.

§ 2º Não se incluem dentre os equipamentos constantes do inciso II do “caput” deste artigo, os tanques de gases medicinais, tanques de gases inertes, silos ou quaisquer tanques que

não sejam de armazenagem, como aqueles envolvidos em processos ou presentes em equipamentos de refrigeração.

§ 3º Não são passíveis do cadastramento de que trata o inciso III do “caput” deste artigo: as edificações de uso residencial e as edificações de uso não residenciais com área construída total acima de 750,00m² (setecentos e cinquenta metros quadrados) e que necessitem de menos de 2 (duas) escadas a prova de fumaça, conforme NTOs e Its, podendo o cadastro ser substituído pelo AVCB.

§ 4º O licenciamento do funcionamento de elevadores e aparelhos de transporte se dará quando do seu cadastro no sistema de licenciamento eletrônico, composto da inscrição do aparelho e do Relatório de Inspeção Anual – RIA, observadas as seguintes normas:

I - no ato da inscrição no Cadastro de Equipamentos, deverão ser fornecidos os dados técnicos do aparelho e dados cadastrais do imóvel no qual está instalado;

II - será de responsabilidade da empresa conservadora a confecção da chapa a ser fixada no elevador, obedecendo os padrões estabelecidos pela Prefeitura;

III - as sanções previstas no COE e nos artigos 13, 14 e 15 da Lei nº 10.348, de 1987 serão aplicadas, quando couber, desde que não sejam conflitantes entre si.

Art. 48. O cadastro deve ser instruído com:

I - peças gráficas e memorial com a descrição e localização de cada equipamento, assinada por profissional habilitado;

II - declaração assinada por profissional habilitado, atestando que o equipamento foi instalado conforme o projeto aprovado e atende às normas técnicas aplicáveis e às disposições da legislação municipal na data do protocolo.

Art. 35. Em função da natureza do equipamento ou sistema de segurança, poderão ser exigidos outros documentos, a serem **fixados em portaria**¹⁴, além dos daqueles previstos no artigo 48 do COE.

PORTARIA

¹⁴ Ver documentação na Portaria, cap. 3, seção 3.I e 3.J.

Art. 49. O responsável técnico pela manutenção das condições de uso do equipamento deve renovar o cadastro, sob pena de caducidade e aplicação das sanções previstas neste Código, a cada período de:

I - 1 (um) ano, no caso de elevador e demais equipamentos mecânicos de transporte permanente;

II - 5 (cinco) anos, no caso de tanque de armazenagem, bomba, filtro de combustível e equipamentos afins e de equipamento de sistema especial de segurança da edificação.

Art. 36. A manutenção de equipamentos se efetiva pela renovação do cadastro, conforme procedimentos estabelecidos neste decreto e exigências fixadas em portaria.

Parágrafo único. O responsável técnico pela manutenção das condições de uso do equipamento deve renovar o cadastro nos períodos determinados no artigo 49 do COE, sob pena de caducidade e aplicação das sanções nele previstas e neste decreto.

Art. 37. O controle e manutenção das condições apresentadas ao Cadastro e Manutenção de Equipamentos serão efetuados mediante verificações e testes periódicos, a cargo do proprietário ou possuidor ou seu responsável legal, assistido, quando for o caso, por profissional habilitado.

Art. 38. A qualquer momento, o órgão responsável pelo Cadastro e Manutenção de Equipamentos poderá vistoriar as edificações e intimar os responsáveis pelos equipamentos a sanar eventuais irregularidades.

§ 1º Constatada a ausência total ou parcial do cadastro e sua manutenção, o órgão competente poderá intimar os responsáveis a requerer o cadastro e manutenção de equipamentos, no prazo de 30 (trinta) dias corridos, contados a partir da data de sua publicação no DOC.

§ 2º O desatendimento da intimação de que trata o § 1º deste artigo, acarretará a aplicação

das multas previstas no Anexo III do COE e deste decreto.

§ 3º A ausência do cadastramento e manutenção de equipamentos torna o local passível da aplicação das multas previstas no Anexo III do COE e deste decreto.

SUBSEÇÃO IX - DA FICHA TÉCNICA E DIRETRIZES DE PROJETO

Art. 50. A pedido do interessado, a Prefeitura emite **Ficha Técnica do imóvel**¹⁵, da qual devem constar as informações relativas ao uso e ocupação do solo, à incidência de melhoramentos urbanísticos e aos demais dados cadastrais disponíveis.

¹⁵ A Ficha Técnica é documento equivalente ao Boletim de Dados Técnicos (BDT), podendo ser requerida junto à Municipalidade previamente à autuação do processo de licenciamento.

Art. 39. Qualquer munícipe poderá solicitar Ficha Técnica por meio de requerimento eletrônico.

Art. 40. O pedido poderá abranger um ou mais imóveis, desde que contíguos e pertencentes a uma mesma quadra fiscal.

Parágrafo único. No caso de os imóveis não serem contíguos, o pedido será cancelado.

Art. 41. O requerente responderá por eventual erro e inexatidão no preenchimento do pedido que, ao ser constatado, não gerará direito à emissão da Ficha Técnica.

Art. 42. A Ficha Técnica será emitida pela Secretaria Municipal de Urbanismo e Licenciamento, no prazo de 10 (dez) dias úteis, e enviada para o endereço eletrônico cadastrado pelo interessado.

Art. 43. Nos casos em que o pedido se referir a zoneamento indisponível por meio do sistema informatizado, será autuado expediente administrativo para consulta, a ser submetido à unidade responsável, não se aplicando o prazo referido no “caput” deste artigo.

Art. 44. A autenticidade da Ficha Técnica poderá ser verificada por meio do código de segurança.

Art. 45. Da Ficha Técnica constarão as informações cadastrais disponíveis, na data de sua emissão, para análise do projeto de edificação.

§ 1º As informações constantes da Ficha Técnica são válidas desde que não haja alterações legais.

§ 2º A Ficha Técnica poderá instruir os pedidos de Diretrizes de Projeto e os Alvarás de Aprovação e Execução.

Art. 51. A pedido do interessado, a Prefeitura analisa consultas para o esclarecimento quanto à aplicação do PDE, LPUOS e COE em projetos arquitetônicos e emite as Diretrizes de Projeto.

Parágrafo único. O pedido deve ser instruído com documentação e peças gráficas que permitam o entendimento do projeto e da consulta formulada.

Art. 46. As consultas a respeito de aplicação do PDE, LPUOS e COE deverão ser protocoladas como Diretrizes de Projeto, instruídas com projeto arquitetônico que permita a compreensão do pedido e demais documentos **fixados em portaria**.¹⁶

PORTARIA

¹⁶ Ver documentação na Portaria, cap. 3, seção 3.K.

CAPÍTULO III – DAS TAXAS (DAS ISENÇÕES DE TAXAS E DISPENSA DO PAGAMENTO DOS PREÇOS PÚBLICOS)

Art. 52. A Taxa para Exame e Verificação dos Pedidos de Documentos de Controle da Atividade Edilícia – TEV/COE, fundada no poder de polícia do Município, tem como fato gerador os pedidos de alvará, certificado, autorização, cadastro e manutenção previstos neste Código.

§ 1º Considera-se ocorrido o fato gerador no ato do protocolo dos pedidos de documentos e do cadastro de equipamentos.

§ 2º A fixação da alíquota, base de cálculo e ocorrência do fato gerador, correspondentes a cada espécie de pedido, tem como base a Tabela constante do Anexo II deste Código.

§ 3º A taxa deve ser integralmente recolhida no momento da ocorrência do fato gerador, pelo proprietário ou possuidor do imóvel ou por quem efetivar o pedido.

§ 4º Na omissão total ou parcial do recolhimento de eventual diferença, cabe lançamento de ofício, regularmente notificado o sujeito passivo, com prazo de 30 (trinta) dias para pagamento ou impugnação administrativa.

§ 5º O valor da taxa deve ser atualizado anualmente, em 1º de fevereiro, pela variação do Índice de Preços ao Consumidor Amplo – IPCA, apurado pelo Instituto Brasileiro de Geografia e Estatística – IBGE, ou por outro índice que venha a substituí-lo, verificada entre janeiro e dezembro do exercício anterior.

§ 6º O débito resultante do procedimento previsto no § 4º deste artigo não pago até a data do vencimento deve ser atualizado da forma e pelo índice de correção estabelecidos na Lei nº 10.734, de 30 de junho de 1989, com a redação dada pela Lei nº 13.275, de 4 de janeiro de 2002, e acrescido de juros moratórios calculados à taxa de 0,33% (trinta e três centésimos por cento), por dia de atraso, sobre o valor do débito, até o limite de 20% (vinte por cento), sem prejuízo, quando for o caso, do acréscimo de honorários advocatícios, custas e demais despesas judiciais, conforme a legislação municipal pertinente.

• **Art. 53.** Ficam isentos do pagamento da TEV/COE e dispensados do pagamento dos preços públicos os pedidos relativos a Empreendimento Habitacional de Interesse Social em ZEIS – EZEIS, Empreendimento Habitacional de Interesse Social – EHIS, Empreendimento Habitacional do Mercado Popular – EHMP, Ha-

bitação de Interesse Social – HIS, Habitação de Mercado Popular – HMP e moradia econômica, definidos em legislação municipal.

§ 1º Também são isentos os pedidos relativos a:

I - estabelecimento de ensino mantido por instituição sem fins lucrativos;

II - hospital mantido por instituição sem fins lucrativos;

III - templo religioso.

§ 2º A isenção prevista no “caput” deste artigo estende-se aos demais programas habitacionais promovidos pelo setor público ou por entidades sob o controle acionário do Poder Público, bem como aos programas promovidos por sociedades civis sem fins lucrativos conveniadas com a Secretaria Municipal de Habitação.

§ 3º A Prefeitura pode fornecer gratuitamente projetos de arquitetura e executivo para a construção de moradia econômica.

§ 4º Mediante convênio a ser firmado com o órgão de classe de engenheiros e arquitetos, a Prefeitura pode fornecer ainda, gratuitamente, assistência e responsabilidade técnica de profissional habilitado, para o acompanhamento das obras.

Art. 54. Também ficam isentos do pagamento da TEV/COE e dispensados do pagamento dos preços públicos os pedidos referentes a empreendimentos públicos do Município, Estado e União e das entidades da Administração Pública Indireta.

Parágrafo único. O disposto no “caput” aplica-se aos pedidos referentes a edificação nova, reforma, requalificação e reconstrução de edificação existente, com ou sem mudança de uso, em imóvel público reversível de entidade da administração direta e indireta.

Art. 47. São isentos do pagamento da TEV/COE e dispensados do pagamento de preços públicos, os pedidos de documentos previstos pelo COE e neste decreto para:

I - Empreendimento Habitacional de Interesse Social em ZEIS – EZEIS;

II - Empreendimento Habitacional de Interesse Social – EHIS;

III - Empreendimento Habitacional do Mercado Popular – EHMP;

IV - Habitação de Interesse Social – HIS;

V - Habitação do Mercado Popular – HMP;

VI - moradia econômica;

VII - templo religioso;

VIII - estabelecimento de ensino, desde que mantido por instituição sem fins lucrativos;

IX - hospital, desde que mantido por instituição sem fins lucrativos;

X - entidade de assistência social, desde que sem fins lucrativos, nos termos do artigo 7º da Lei nº 7.083, de 7 de dezembro de 1967;

XI - estádios destinados à competição e prática de esportes, nos termos da Lei nº 4.811, de 21 de outubro de 1955;

XII - edificações em imóveis de propriedade de agremiações desportivas, desde que destinadas às suas atividades sem venda de “poules” ou talões de aposta e quando o imóvel estiver isento do pagamento de Imposto Predial e Territorial Urbano – IPTU, nos termos do parágrafo único do artigo 1º da Lei nº 4.634, de 5 de abril de 1955;

XIII - União, Estado, Município, autarquias, empresas públicas, fundações públicas e sociedades de economia mista.

§ 1º Nos pedidos previstos nos incisos I a XII do “caput” deste artigo, caberá verificar se o projeto ou a edificação é compatível com o uso ou atividade isenta e, em especial, nos casos dos seus incisos VIII ao XII, se consta, do estatuto social devidamente registrado, a finalidade exigida para a concessão dos benefícios.

§ 2º Os pedidos previstos no inciso XIII do “caput” deste artigo deverão ser firmados pelo dirigente ou diretor do órgão da Administração Pública.

§ 3º O imóvel de propriedade da Administração Pública Direta cedido a terceiros também está isento do pagamento de TEV/COE e dispensado do pagamento de preços públicos, desde que o projeto ou a edificação seja compatível com a finalidade constante do termo

ISENÇÃO DE PAGAMENTO DA TEV/COE

Lei Art. 53

Ficam isentos do pagamento da TEV/COE (Taxa para Exame e Verificação dos Pedidos de Documentos de Controle da Atividade Edilícia), e dispensados do pagamento dos preços públicos os pedidos, dentre outros, relativos a:

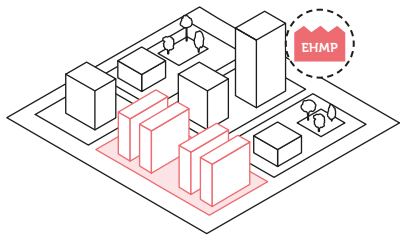

EMPREENDIMENTO HABITACIONAL DO MERCADO POPULAR

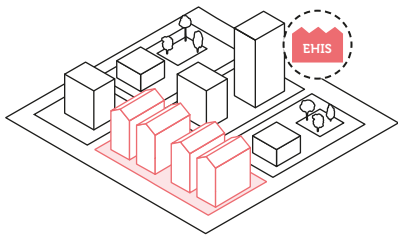

EMPREENDIMENTO HABITACIONAL DE INTERESSE SOCIAL

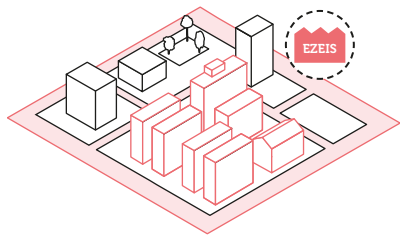

EMPREENDIMENTO HABITACIONAL DE INTERESSE SOCIAL EM ZEIS

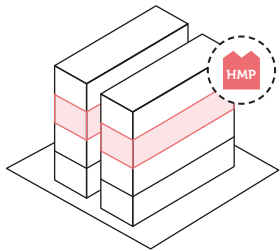

HABITAÇÃO DE MERCADO POPULAR

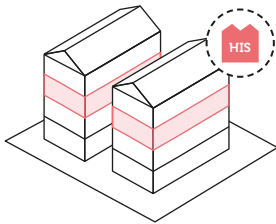

HABITAÇÃO DE INTERESSE SOCIAL

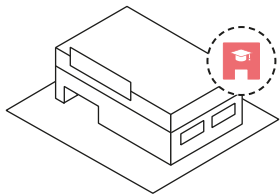

ESTABELECIMENTO DE ENSINO MANTIDO POR INSTITUIÇÃO SEM FINS LUCRATIVOS

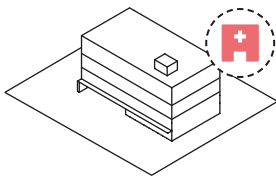

HOSPITAL MANTIDO POR INSTITUIÇÃO SEM FINS LUCRATIVOS

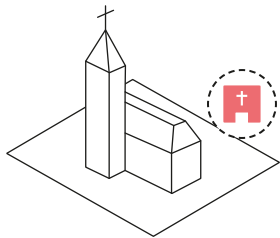

TEMPLO RELIGIOSO

de cessão de uso ou contrato de concessão de serviços públicos e conste cláusula de que o imóvel será revertido ao poder concedente ao término da cessão de uso ou da concessão.

§ 4º Os pedidos previstos no “caput” deste artigo observarão as seguintes normas:

I - no ato do protocolo de pedido de documento do COE para as edificações previstas neste artigo, não será emitida guia de recolhimento de TEV/COE e de preços públicos;

II - caso não se comprovem as condições legais da isenção e dispensa de pagamento, o interessado será comunicado para recolher os valores, sob pena de indeferimento do pedido e inscrição do débito na Dívida Ativa do Município;

III - o recurso administrativo será analisado mediante a comprovação da condição da isenção ou dispensa do pagamento da TEV/COE e de preços públicos;

IV - o primeiro despacho do pedido de documento do COE deverá conter, ainda, a decisão a respeito da isenção e da dispensa de pagamento.

CAPÍTULO IV – DOS PROCEDIMENTOS ADMINISTRATIVOS

SEÇÃO I - DOS PROCEDIMENTOS GERAIS

SEÇÃO II - DAS INSTÂNCIAS E PRAZOS PARA DESPACHO

SEÇÃO III - DOS PROCEDIMENTOS ESPECIAIS

SEÇÃO I - DOS PROCEDIMENTOS GERAIS

Art. 55. O pedido instruído pelo interessado deve ser analisado conforme a sua natureza, observadas as normas municipais, em especial as prescrições da LOE, PDE, LPUOS, sem prejuízo da observância das disposições estaduais e federais pertinentes.

§ 1º O pedido deve ser instruído com todos os elementos necessários à sua apreciação, nos termos das normas legais e regulamentares.

§ 2º Todos os documentos exigidos para a instrução dos pedidos podem ser substituídos por equivalentes eletrônicos ou por documentos disponíveis nos cadastros e bancos de dados da Prefeitura.

§ 3º Os diversos pedidos referentes ao mesmo imóvel, bem como os recursos contra os respectivos despachos, podem ser analisados em um único processo.

- **Art. 56.** O pedido deve ser deferido se o processo estiver devidamente instruído e o projeto observar a legislação pertinente à matéria.
- **Art. 57.** O processo que apresentar elementos incompletos ou incorretos ou necessitar de complementação da documentação ou esclarecimentos deve ser objeto de um único comunicado (“comunique-se”) para que as falhas sejam sanadas.

Parágrafo único. O prazo para atendimento do comunicado é de 30 (trinta) dias contados da data da sua publicação, podendo, ser prorrogado, uma única vez, por igual período.

Art. 48. A chamada do interessado para atendimento de comunicado, também identificado como “comunique-se”, para adequar o projeto à legislação aplicável, apresentar documentos necessários à análise do processo, além daqueles exigidos para cada tipo de pedido, ou prestar esclarecimentos indispensáveis ao prosseguimento da análise do pedido será publicada no DOC.

§ 1º O prazo para atendimento do comunicado será de 30 (trinta) dias, contados a partir da data da publicação da chamada no DOC.

§ 2º É de inteira responsabilidade do proprietário ou possuidor e dos responsáveis técnicos informar e registrar eventuais correções ou alterações de dados cadastrais constantes do pedido de cada processo.

§ 3º A Prefeitura disponibilizará o andamento do processo na internet, com a indicação das publicações de comunicados e despachos no DOC, sendo de inteira responsabilidade do interessado o seu acompanhamento.

Art. 49. Quando forem verificados elementos incompletos ou incorretos ou a necessidade de complementação da documentação ou de esclarecimentos, será emitido um único comunicado especificando todas as exigências a serem atendidas pelo interessado visando cumprir a legislação aplicável ao caso.

§ 1º Após o decurso do prazo de atendimento do comunicado, não será admitida a junção de documentos relativos ao seu teor.

§ 2º O prazo de atendimento do comunicado emitido poderá ser prorrogado uma única vez, mediante pedido do interessado devidamente justificado, por mais 30 (trinta) dias, contados a partir da data da publicação do despacho de deferimento da prorrogação do prazo no DOC.

§ 3º Admite-se a emissão de comunicados complementares, no momento processual adequado, para atendimento, no prazo improrrogável de 30 (trinta) dias, contados da data da publicação da chamada no DOC, uma única vez para cada uma nas seguintes hipóteses:

I - cumprir exigências adicionais estabelecidas por órgão colegiado ou por órgão público que possa estabelecer condições adicionais, pela competência;

II - pagamento de outorga onerosa;

III - comprovação do cumprimento da cota de solidariedade;

IV - apresentação de documentos necessários à formalização de escritura de doação de áreas para alargamento de calçada ou para implantação de outros melhoramentos públicos;

V - recolhimento de eventuais diferenças de taxas resultantes da análise do projeto;

VI - aviso de DUP ou DIS que ocorrer durante a análise do processo.

§ 4º O Diretor de Divisão Técnica ou o Supervisor Técnico de Uso do Solo e Licenciamento poderá emitir ou autorizar a emissão de comunicado complementar ao comunicado emitido quando o seu atendimento resultar em dúvida ou implicar em cumprimento de exigências adicionais.

§ 5º Poderá ser autorizada, a qualquer tempo e a critério da chefia, a junção de anuências e pareceres de outros órgãos públicos relacionados ao pedido de licenciamento em andamento.

Art. 50. Por ocasião do despacho de deferimento do Alvará de Aprovação, Alvará de Aprovação e Execução e Alvará de Execução deverão ser consultados os cadastros municipais a respeito da superveniência de DUP ou DIS.

Art. 51. O apostilamento é o meio pelo qual é aditado o documento de controle da atividade edilícia emitido para fazer constar eventuais dados omitidos e retificação de dados, desde que não implique na alteração do projeto, assim como fatos relevantes, tais como suspensão ou anulação de seus efeitos, baixa, transferência e assunção de responsabilidade técnica entre outros.

Art. 58. No pedido de Certificado de Regularização e nos pedidos de Certificado de Acessibilidade e Certificado de Segurança, quando houver necessidade de execução de obras ou serviços para a adaptação da edificação às normas técnicas aplicáveis, podem ser emitidas, respectivamente:

I - Notificação de Exigências Complementares – NEC, com prazo de até 180 (cento e oitenta) dias;

II - Intimação para Execução de Obras e Serviços – IEOS, com prazo de até 180 (cento e oitenta) dias.

Parágrafo único. Nos casos previstos no “caput” deste artigo, a pedido do interessado, por motivo justificado, o prazo pode ser prorrogado uma única vez por igual período.

ANDAMENTO DOS PROCESSOS ADMINISTRATIVOS

Lei Art. 56 e 57

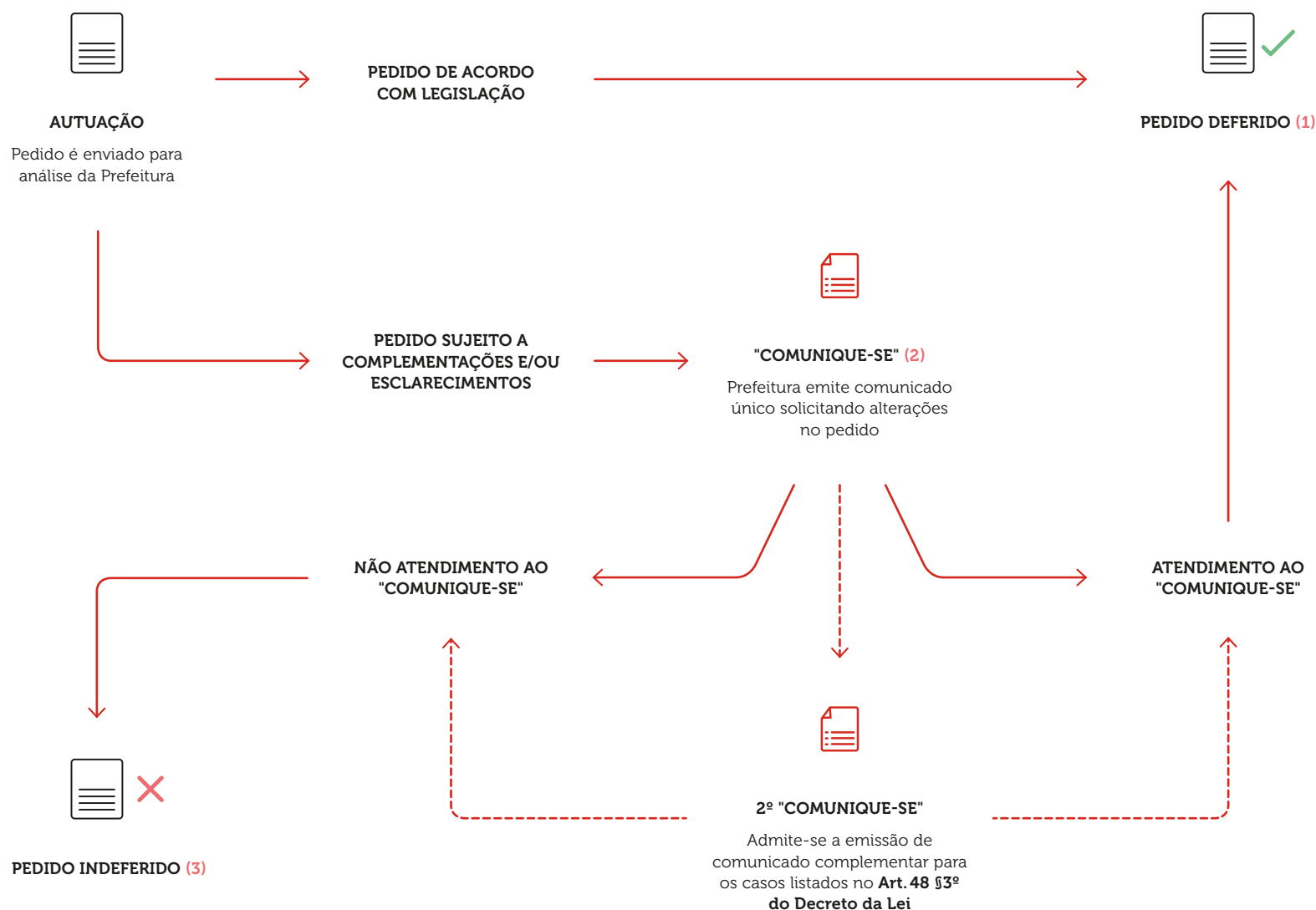

(1) Os pedidos realizados devem ser deferidos se o processo estiver devidamente instruído e o projeto observar a legislação pertinente à matéria.

(2) O processo que apresentar elementos incompletos ou incorretos ou necessitar de complementação da documentação ou esclarecimentos deve ser objeto de um único comunicado (COMUNIQUE-SE) para que as falhas sejam sanadas.

(3) Os pedidos devem ser indeferidos nos casos de:

- ausência da documentação exigida ou projeto apresentado com insuficiência de informação de modo a impedir a análise e decisão do pedido;
- projeto com infrações insanáveis frente ao disposto no PDE e na LPUOS;
- não atendimento ao "COMUNIQUE-SE" no prazo legal estabelecido;

- não atendimento à NEC no prazo legal estabelecido;
- não atendimento à IEOS no prazo legal estabelecido;
- alteração do uso do projeto de edificação.

Art. 59. O pedido deve ser indeferido nas seguintes situações:

I - ausência da documentação exigida ou projeto apresentado com insuficiência de informação de modo a impedir a análise e decisão do pedido;

II - projeto com infrações insanáveis frente ao disposto no PDE e na LPUOS;

Art. 52. Nas hipóteses previstas nos incisos I e II do artigo 59 do COE, os pedidos serão imediatamente indeferidos sem a emissão de comunicado.

III - não atendimento ao “comunique-se” no prazo concedido;

IV - não atendimento à NEC no prazo concedido;

V - não atendimento à IEOS no prazo concedido;

VI - alteração do uso do projeto de edificação.

Art. 60. O prazo para a interposição de recurso é de 30 (trinta) dias a contar da data da publicação do despacho de indeferimento, após o qual o processo deve ser arquivado, sem prejuízo da ação fiscal correspondente e cobrança das taxas devidas.

Art. 61. Os prazos fixados neste Código são contados em dias corridos, a partir do primeiro dia útil após o evento de origem até o seu dia final inclusive.

Parágrafo único. Caso não haja expediente no dia final do prazo, prorroga-se automaticamente o seu término para o dia útil imediatamente posterior.

Art. 62. Os prazos de validade do Alvará de Aprovação e do Alvará de Execução ficam suspensos enquanto perdurar qualquer um dos seguintes impedimentos ao início ou prosseguimento da obra:

I - decisão judicial determinando ou que implique a paralisação ou o não início da obra;

II - calamidade pública;

III - declaração de utilidade pública ou interesse social.

Art. 63. Os documentos de controle da atividade edilícia de que trata este Código podem, enquanto vigentes, a qualquer tempo, mediante ato da autoridade competente, ser:

I - revogados, atendendo a relevante interesse público;

II - cassados, em caso de desvirtuamento, por parte do interessado, da licença concedida ou de descumprimento de exigência estabelecida em sua emissão;

III - anulados, em caso de comprovação de ilegalidade em sua expedição.

Art. 53. A cassação e a anulação de Alvarás de Aprovação e de Execução de edificações caberão aos Coordenadores da SMUL e aos Coordenadores de Planejamento e Desenvolvimento Urbano das PRs, no âmbito de suas respectivas competências, na forma estabelecida no COE e neste decreto.

Parágrafo único. Outros documentos de controle de atividade edilícia poderão ser declarados nulos, observando-se o mesmo procedimento para a anulação de Alvará estabelecido no COE e neste decreto.

Art. 64. O Certificado de Conclusão, o Certificado de Regularização, o Certificado de Acessibilidade e o Certificado de Segurança perdem sua eficácia caso ocorram alterações de ordem física no imóvel em relação às condições regularmente aceitas pela Prefeitura.

Art. 54. Após a emissão do Certificado de Conclusão ou do Certificado de Regularização de edificação, quando constadas alterações físicas no imóvel ou o desvirtuamento do documento emitido, a edificação será cadastrada como irregular.

Parágrafo único. No caso previsto no “caput” deste artigo, a regularização da edificação dependerá da emissão de novo documento de atividade edilícia, na forma prevista no COE e neste decreto.

Art. 65. O Alvará de Autorização é expedido a título precário, podendo ser cancelado a qualquer tempo por desvirtuamento de seu objeto ou desinteresse em sua manutenção ou revalidação.

Art. 55. O Alvará de Autorização poderá ser cancelado por despacho da autoridade competente para a sua emissão.

Art. 66. O cadastro de equipamentos perde a eficácia caso ocorra alteração de ordem física no equipamento em relação às condições regularmente cadastradas na Prefeitura ou caso a

respectiva renovação não seja solicitada dentro do prazo legal.

Art. 56. O Cadastro e Manutenção de Equipamentos perderá sua validade quando ocorrer uma das seguintes hipóteses:

I - comprovação da falsidade ou erro das informações prestadas;

II - modificações nas características da edificação, no uso, ou na atividade que implique em alteração das regras de segurança;

III - decurso de seu prazo;

IV - troca do equipamento já cadastrado, exceto quando relativo a sistema de segurança.

Art. 67. Constatada a qualquer tempo a não veracidade das declarações apresentadas nos pedidos de que trata esta lei, aplicam-se, ao proprietário ou possuidor e profissionais envolvidos, as penalidades administrativas previstas neste Código, sem prejuízo das sanções criminais cabíveis.

§ 1º A atuação irregular do profissional deve ser comunicada ao órgão federal fiscalizador do exercício profissional.

§ 2º Caso haja elementos que indiquem a prática de infração penal, a Prefeitura comunicará o fato à autoridade policial competente.

Art. 68. Caso se tenha notícia de fato que possa ensejar a cassação ou anulação do documento expedido, nos termos dos incisos II e III do art. 63 deste Código, a Prefeitura deve notificar o interessado para a apresentação de defesa no prazo de 30 (trinta) dias, de forma a garantir o contraditório e a ampla defesa, podendo, na defesa, comprovar ter sido sanada a irregularidade.

§ 1º Por motivo relevante ou para evitar prejuízo de difícil reparação, a Prefeitura pode suspender os efeitos do documento emitido até decisão sobre sua anulação ou cassação.

§ 2º Decorrido o prazo para defesa, a Prefeitura pode efetuar as diligências cabíveis e pedir esclarecimentos a outro órgão público envolvido.

§ 3º No prazo de 30 (trinta) dias, a autoridade deve decidir a respeito da anulação ou cassação do documento.

Art. 57. Caso se tenha notícia de fato que possa ensejar a cassação ou anulação de Alvará

INSTÂNCIAS DE APROVAÇÃO

Lei Art. 69

As instâncias administrativas para a apreciação e decisão dos pedidos de que trata este Código foram simplificadas e operam da seguinte maneira:

COMO ERA

LEI 11.228/92 · DECRETO 32.329/92 · ANISTIA LEI 11.522/9424

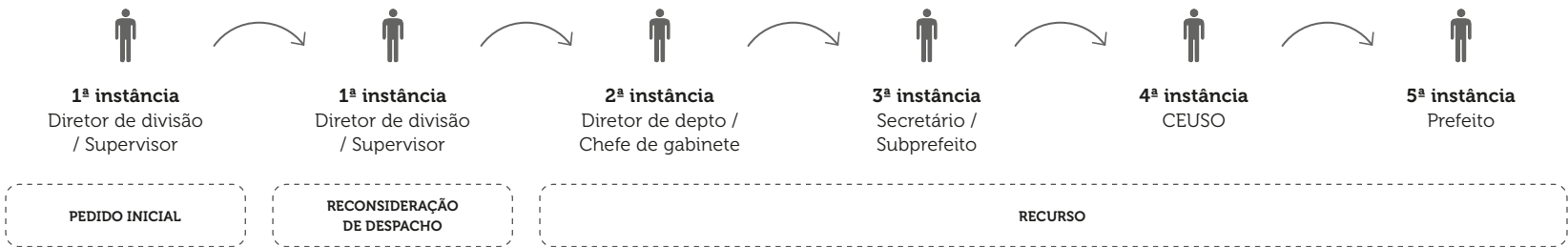

ANISTIA LEI 13.558/03 · ANISTIA LEI 13.876/04 · ANISTIA DECRETO 45.324/04

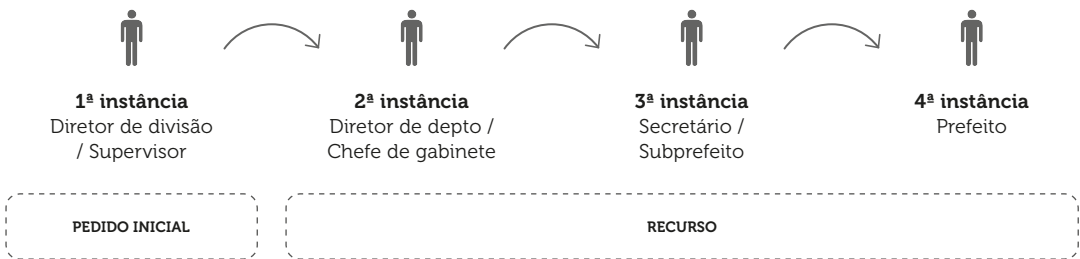

LEI 11.228/92 · LEI 15.764/13 · DECRETO 54.213/13

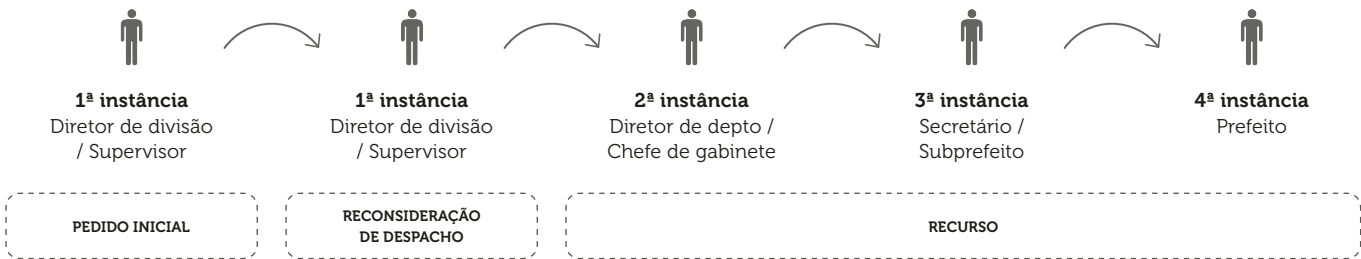

COMO FICOU

LEI 16.642/17 · DECRETO 57.776/17

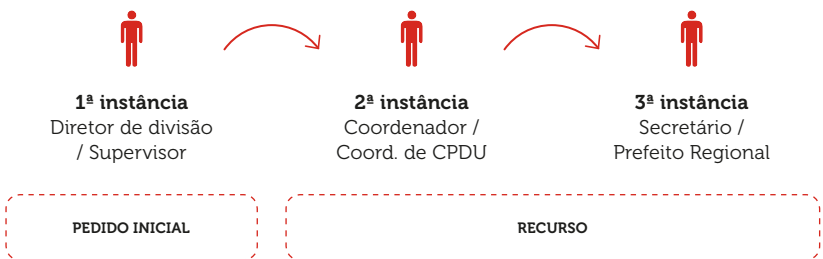

de Aprovação ou de Execução de edificação, nos termos dos incisos II e III do artigo 63 do COE, a Coordenadoria competente notificará o interessado para apresentar defesa no prazo de 30 (trinta) dias contados da data da publicação da chamada no DOC, de forma a garantir o contraditório e a ampla defesa, podendo, na defesa, comprovar ter sido sanada a irregularidade.

§ 1º Por motivo relevante ou para evitar prejuízo de difícil reparação, será proferido despacho suspendendo os efeitos do Alvará de Aprovação ou do Alvará de Execução de edificação até a decisão sobre sua anulação ou cassação.

§ 2º Decorrido o prazo para defesa, a Prefeitura poderá efetuar as diligências cabíveis e pedir esclarecimentos a outro órgão público envolvido.

§ 3º No prazo de 30 (trinta) dias, a autoridade deverá decidir a respeito da anulação ou cassação do Alvará de Aprovação ou do Alvará de Execução de edificação.

§ 4º Do despacho que anular ou cassar o alvará, caberá um único recurso no prazo de 30 (trinta) dias, contados de sua publicação no DOC, a ser apreciado pelo Secretário Municipal de Urbanismo e Licenciamento ou Prefeito Regional, no âmbito de suas respectivas competências.

§ 5º A decisão do recurso pelo Secretário Municipal de Urbanismo e Licenciamento ou Prefeito Regional encerra definitivamente a instância administrativa a respeito de declaração de nulidade, anulação ou cassação do alvará.

§ 6º As notificações e comunicações de decisões de que tratam este artigo serão publicadas no DOC e poderão ser enviadas ao interessado por meio do endereço eletrônico cadastrado no processo.

SEÇÃO II - DAS INSTÂNCIAS E PRAZOS PARA DESPACHO

• **Art. 69.** As instâncias administrativas para a apreciação e decisão dos pedidos de que trata

este Código, protocolados a partir da data de sua vigência, são as seguintes:

I - para os pedidos de competência da Secretaria Municipal de Licenciamento¹⁷:

¹⁷ Conforme Decreto Nº 57.576, a Secretaria Municipal de Licenciamento (SEL) teve suas atribuições fundidas com a Secretaria Municipal de Desenvolvimento Urbano (SMDU), tornando-se em janeiro de 2017 a atual Secretaria Municipal de Urbanismo e Licenciamento (SMUL).

a) Diretor de Divisão Técnica;

b) Coordenador;

c) Secretário Municipal de Licenciamento;

II - para os pedidos de competência das Subprefeituras:

a) Supervisor Técnico de Uso do Solo e Licenciamentos;

b) Coordenador de Planejamento e Desenvolvimento Urbano;

c) Subprefeito.

§ 1º Cabe recurso à autoridade imediatamente superior àquela que proferiu a decisão.

§ 2º A competência para a apreciação dos pedidos e decisão em primeira instância pode ser delegada aos técnicos e chefes de seção, mediante portaria do Secretário Municipal de Licenciamento ou do Secretário Municipal de Coordenação das Subprefeituras, mantida a competência originária para a apreciação e decisão dos recursos.

§ 3º Os despachos do Secretário Municipal de Licenciamento e dos Subprefeitos em grau de recurso, bem como o decurso do prazo recursal encerram definitivamente a instância administrativa.

Art. 58. As instâncias administrativas para a apreciação e decisão dos pedidos de que trata este Código, protocolados a partir da data de sua vigência, são as seguintes:

I - para os pedidos de competência da Secretaria Municipal de Urbanismo e Licenciamento:

a) Diretor de Divisão Técnica;

b) Coordenador;

c) Secretário Municipal de Urbanismo e Licenciamento;

II - para os pedidos de competência das Prefeituras Regionais:

a) Supervisor Técnico de Uso do Solo e Licenciamento;

b) Coordenador de Planejamento e Desenvolvimento Urbano;

c) Prefeito Regional.

§ 1º Cabe recurso à autoridade imediatamente superior àquela que proferiu a decisão.

§ 2º A competência para a apreciação dos pedidos e decisão em primeira instância pode ser delegada aos técnicos e chefes de seção, mediante portaria do Secretário Municipal de Urbanismo e Licenciamento ou do Secretário Municipal das Prefeituras Regionais, mantida a competência originária para a apreciação e decisão dos recursos.

§ 3º Os despachos do Secretário Municipal de Urbanismo e Licenciamento e dos Prefeitos Regionais em grau de recurso, bem como o decurso do prazo recursal encerram definitivamente a instância administrativa.

§ 4º O recurso intempestivo será indeferido de imediato em primeira instância administrativa.

§ 5º No licenciamento da edificação que envolver simultaneamente o parcelamento do solo como Plano Integrado, os pedidos de loteamento, desmembramento e reparcelamento ficam sujeitos às instâncias do “caput” deste artigo.

• **Art. 70.** O prazo para a decisão dos pedidos não pode exceder 90 (noventa) dias, inclusive quando se tratar de recurso.

§ 1º Prazos diferentes podem ser fixados por ato do Executivo, em função da complexidade da análise do pedido.

§ 2º O curso do prazo fixado no “caput” deste artigo fica suspenso durante a pendência do atendimento, pelo interessado, das exigências feitas no “comunique-se”.

ANÁLISE DE PEDIDOS

Lei Art. 70 e 71

O prazo para a decisão dos pedidos em geral é de 90 dias, podendo ser fixados prazos diferentes por ato do Executivo em função da complexidade da análise do pedido. No caso de pedido de Alvará de Aprovação, decorrido esse período, poderá ser requerido o Alvará de Execução, que deverá ter decisão em 30 dias. Quando se tratar de pedido conjunto de Alvará de Aprovação e Execução, o prazo para decisão é de 120 dias.

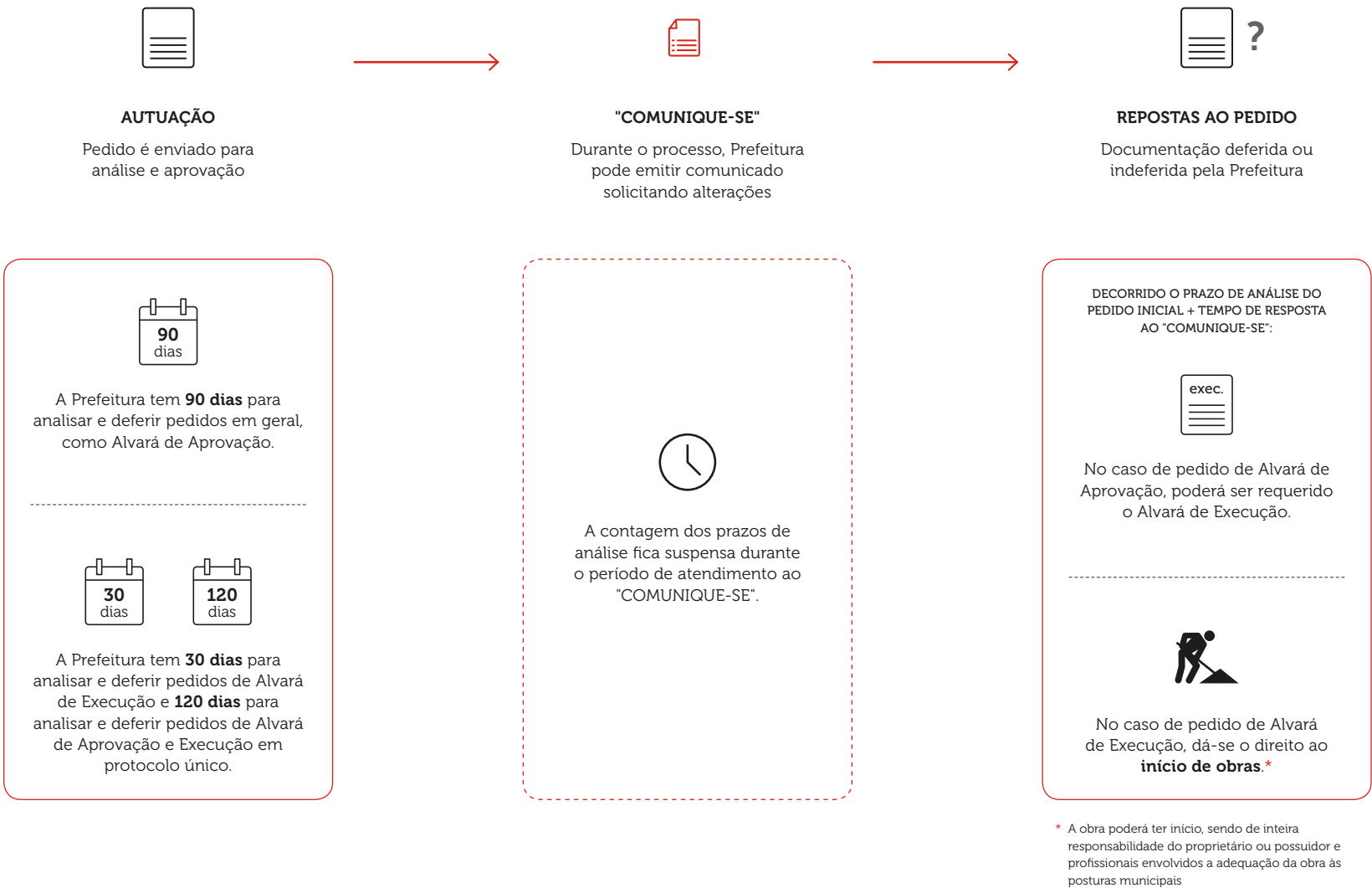

● **Art. 71.** Escoado o prazo para a decisão do processo de Alvará de Aprovação, o interessado pode requerer o Alvará de Execução.

§ 1º Decorridos 30 (trinta) dias contados da data do protocolo do pedido do Alvará de Execução, caso o processo não tenha sido indeferido, a obra pode ser iniciada, sendo de inteira responsabilidade do proprietário ou possuidor e profissionais envolvidos a adequação da obra às posturas municipais.

§ 2º Quando solicitado Alvará de Aprovação e de Execução em conjunto, o prazo para a decisão é de 120 (cento e vinte) dias.

§ 3º Nos casos de incidência de outorga onerosa, o início da obra fica condicionado à comprovação de seu pagamento.

Art. 59. O direito do início de obras se dará após 30 (trinta) dias do protocolo do pedido de Alvará de Execução ou 120 (cento e vinte) dias do protocolo do pedido de Alvará de Aprovação e Execução, exceto quando:

I - indeferido o pedido;

II - incidir outorga onerosa.

§ 1º A contagem dos prazos previstos no “caput” deste artigo fica suspensa durante transcurso do prazo de atendimento de “comunique-se”.

§ 2º Para os fins do “caput” deste artigo, será considerada início das obras qualquer intervenção para a execução das obras relacionadas no artigo 23 do COE.

§ 3º Será de inteira responsabilidade do proprietário ou possuidor e profissionais habilitados a eventual necessidade de adequação da obra às posturas municipais.

SEÇÃO III - DOS PROCEDIMENTOS ESPECIAIS

Art. 72. O Executivo regulamentará, no prazo de 90 (noventa) dias, os procedimentos, exigências e prazos diferenciados para exame de pedidos relativos ao licenciamento de:

I - empreendimento da Administração Pública Direta e Indireta;

Art. 60. Nos processos de interesse de órgãos ou de serviços públicos, em especial aqueles da Administração Pública Direta e Indireta, comunicados ao interessado, inclusive sobre eventuais desconformidades em relação às normas municipais, serão feitas também mediante ofício, adotando-se o mesmo procedimento para as decisões.

Art. 61. Nos pedidos de licenciamento edilício em imóvel de propriedade da União, do Estado e do Município protocolados até a data de entrada em vigor deste decreto e sem despacho decisório, deverá ser emitido “comunique-se” informando sobre a possibilidade de opção pelo encerramento do processo nos termos do artigo 14 do COE.

§ 1º Nos processos em andamento de que trata o “caput” deste artigo, quando o pedido incluir a regularização de edificação declarada existente até 31 de julho de 2014, data da Lei nº 16.050, de 31 de julho de 2014, também deverá ser dada ciência ao interessado quanto às disposições do artigo 109 do COE.

§ 2º Em caso de desistência do pedido, deve ser exarado despacho declaratório de indeferimento na instância alcançada, sem a emissão de documento.

§ 3º O disposto neste artigo não dispensa da necessidade de elaboração de projeto ou verificação da edificação por profissional habilitado e não desobriga o profissional do cumprimento das normas disciplinadoras de sua regular atuação e daquelas decorrentes da legislação federal, estadual e municipal, bem como não desobriga o proprietário e o responsável técnico do atendimento às disposições da LPUOS e da LOE, em especial do atendimento às normas de estabilidade, segurança, salubridade e acessibilidade da edificação.

II - Empreendimento Habitacional de Interesse Social em ZEIS – EZEIS, Empreendimento Habitacional de Interesse Social – EHIS, Empreendimento Habitacional do Mercado Popular – EHMP, Habitação de Interesse Social – HIS, Habitação de Mercado Popular – HMP e moradia econômica, definidos em legislação específica;

Art. 62. Os Empreendimentos Habitacionais de Interesse Social em ZEIS – EZEIS, Em-

preendimentos Habitacionais de Interesse Social – EHIS, Empreendimentos Habitacionais do Mercado Popular – EHMP, Habitação de Interesse Social – HIS, Habitação de Mercado Popular – HMP e moradia econômica são regulamentados pelo Decreto nº 57.377, de 11 de outubro de 2016, e posteriores alterações.

Parágrafo único. A edificação destinada aos empreendimentos de que trata o “caput” deste artigo, quando executada sob a titularidade de pessoa jurídica de direito público do Município, do Estado de São Paulo e da União Federal, ainda que transferida posteriormente a terceiros, fica considerada regular na situação existente em 31 de julho de 2014, data de publicação da Lei nº 16.050, de 2014, sendo de inteira responsabilidade do ente público executor o atendimento às normas de estabilidade, segurança, salubridade e acessibilidade, até a formalização da transferência de titularidade.

III - polo gerador de tráfego;

IV - empreendimento gerador de impacto ambiental¹⁸;

V - empreendimento gerador de impacto de vizinhança¹⁹;

VI - empreendimento com alto potencial de risco de incêndios e situações de emergência;

VII - empreendimento que envolva usos especiais ou incômodos²⁰;

18 Empreendimento gerador de impacto ambiental – EGIA São aqueles que podem causar alteração das propriedades físicas, químicas e biológicas do meio ambiente e que direta ou indiretamente afetem: a saúde, a segurança e o bem estar da população; as atividades sociais e econômicas; a biota; as condições paisagísticas e sanitárias do meio ambiente; a qualidade dos recursos ambientais.

Fonte: Art. 108 da Lei nº 16.402/16

19 Empreendimento gerador de impacto de vizinhança – EGIV São aqueles que podem gerar impacto significativo, alteração no seu entorno ou sobrecarga na capacidade de atendimento da infraestrutura do sistema viário e de transporte.

Fonte: Art. 108 da Lei nº 16.402/16

20 Empreendimento que envolva usos especiais ou incômodos Enquadrados como nR3 pelo inciso IV do Art. 96 da Lei nº 16.402/16.

VIII - residência unifamiliar, serviços, obras e empreendimentos que, por sua natureza, admitam procedimentos simplificados.

Parágrafo único. No licenciamento de residência unifamiliar pode ser emitido um único documento que englobe os alvarás de aprovação e execução.

Art. 63. A residência unifamiliar, enquadrada na subcategoria de uso R1, será licenciada mediante a emissão de Alvará de Aprovação e Execução para Residência Unifamiliar, de acordo com a legislação específica.

CAPÍTULO V – DA EDIFICAÇÃO EXISTENTE

SEÇÃO I – DA EDIFICAÇÃO REGULAR

SEÇÃO II – DA REFORMA

SEÇÃO III – DA REQUALIFICAÇÃO

SEÇÃO IV – DA RECONSTRUÇÃO

SEÇÃO I - DA EDIFICAÇÃO REGULAR

Art. 73. Para os fins de aplicação deste Código, a edificação existente é considerada regular quando:

I - tiver Certificado de Conclusão ou documento equivalente;

II - constar do Setor de Edificações Regulares do Cadastro de Edificações do Município.

Parágrafo único. A edificação cuja área seja menor ou apresente divergência de, no máximo, 5% (cinco por cento) para maior em relação à área constante do documento utilizado para a comprovação de sua regularidade é considerada como regular para fins de aplicação da LPUOS e COE, em especial as disposições deste Capítulo V.

Art. 64. A edificação será considerada regular no Cadastro de Edificações do Município, instituído pela Lei nº 8.382, de 13 de abril de 1976, quando:

I - for objeto de Certificado de Conclusão ou documento equivalente;

II - se encontrar lançada como regular.

§ 1º É aceita como regular a edificação cuja área seja menor ou apresente divergência de, no máximo, 5% (cinco por cento) para maior, em relação à área constante no documento utilizado para a comprovação de sua regularidade.

§ 2º As unidades condominiais regulares no Cadastro de Edificações do Município que, por força de modificação na convenção do condomínio ou revisão do lançamento tributário, tiverem alteradas a sua área construída e/ou a fração ideal, manterão a sua regularidade.

§ 3º A edificação cuja titularidade seja de pessoa jurídica de direito público do Município, do Estado de São Paulo e da União Federal e respectivas autarquias universitárias, ainda que implantada em imóvel não constante do Cadastro de Edificações do Município, fica considerada regular na situação existente em 31 de julho de 2014, data da Lei nº 16.050, de 2014, cuja comprovação se dará por documentação fixada por portaria.

Art. 65. O Certificado de Regularidade de Edificação é o documento emitido com base no Cadastro de Edificações do Município, sendo equivalente ao Certificado de Conclusão, podendo ser usado para comprovação de regularidade da edificação.

Art. 66. A edificação será considerada irregular no Cadastro de Edificações do Município quando:

I - não se enquadrar nas hipóteses previstas no “caput” do artigo 73 do COE e no “caput” do artigo 65 deste decreto;

II - for objeto de Certificado de Conclusão ou documento equivalente que tenha sido anulado ou cassado;

III - estiver em desacordo com o Certificado de Conclusão ou documento equivalente;

IV - for objeto de Auto de Irregularidade ou documento equivalente.

Art. 67. As edificações incluídas no Setor de Edificações Irregulares do Cadastro de Edificações do Município poderão ser transferidas a qualquer tempo para o Setor de Edificações Regulares, mediante a apresentação, pelo interessado, de documentos que comprovem a regularidade.

Art. 68. A Notificação de Irregularidade é o documento emitido pelo Cadastro de Edificações do Município para atestar a irregularidade da edificação perante a legislação edilícia.

Art. 69. A pedido do interessado, será emitido Histórico da Edificação, documento que comprova a situação da edificação a partir de 1º de janeiro de 1976, no que se refere à sua regularidade ou irregularidade perante a legislação edilícia, com a eventual alteração da área construída ao longo do tempo.

Art. 70. A inclusão da edificação no Setor de Edificações Regulares ou no Setor de Edificações Irregulares do Cadastro de Edificações do Município estará sujeita à análise individualizada do caso, independentemente do lançamento tributário pela Secretaria Municipal da Fazenda.

SEÇÃO II - DA REFORMA

• **Art. 74.** A edificação regularmente existente pode ser reformada desde que a edificação resultante não crie nem agrave eventual desconformidade com a LOE, PDE ou LPUOS.

• **Art. 71.** Mediante procedimento administrativo e a pedido do interessado, a Prefeitura emitirá Alvará de Aprovação de reforma para edificação existente que seja objeto de intervenção e implique em alteração de área construída, volumetria, modificação de estrutura, pé-direito ou compartimentação vertical, com ou sem mudança de uso.

Art. 72. A cobrança de TEV/COE pelo pedido de Alvará de Aprovação de reforma incidirá sobre a área a ser reformada.

§ 1º As áreas a serem eventualmente acrescidas e/ou regularizadas serão cobradas pelo valor da TEV/COE da área a ser construída e área a ser regularizada, respectivamente, conforme Anexo II do COE.

§ 2º A mera mudança de uso, sem alteração de ordem física no imóvel, não incidirá na cobrança de TEV/COE para Alvará de reforma.

Art. 73. Em caso de necessidade de adaptação da edificação, será expedida, pela Prefeitura, Notificação de Exigências Complementares – NEC ou Intimação para Execução de Obras e Serviços – IEOS, com prazo para atendimento de até 180 (cento e oitenta) dias para a supressão das infrações à LOE e à LPUOS ou adaptação às normas de segurança ou acessibilidade, sendo que o prazo para despacho ficará suspenso durante a pendência do atendimento das exigências.

Parágrafo único. No caso de adaptação às normas de segurança ou acessibilidade, a IEOS produzirá os mesmos efeitos do Alvará de Aprovação e do Alvará de Execução para as obras necessárias à adaptação da edificação, mesmo que resulte em aumento da área edificada.

Art. 75. A edificação existente irregular, no todo ou em parte, que atenda ao disposto na LOE, PDE ou LPUOS pode ser regularizada e reformada, expedindo-se o Certificado de Re-

gularização para a área a ser regularizada e Alvará de Aprovação para a reforma pretendida.

Art. 76. A edificação irregular, no todo ou em parte, que não atenda na parte irregular ao disposto na LOE, PDE ou LPUOS pode ser reformada desde que seja prevista a supressão da infração.

Parágrafo único. No caso previsto no “caput” deste artigo, o Certificado de Conclusão para a reforma, parcial ou total, só pode ser concedido após a supressão da infração.

Art. 74. Para a adaptação da edificação irregular, poderá ser emitido somente Alvará de Aprovação de reforma, sendo que não será concedido Certificado de Conclusão, ainda que parcial, sem que a infração à LOE ou à LPUOS tenha sido suprimida.

SEÇÃO III - DA REQUALIFICAÇÃO

Art. 77. A edificação existente licenciada de acordo com a legislação edilícia vigente anteriormente a 23 de setembro de 1992, data da entrada em vigor da Lei nº 11.228, de 25 de junho de 1992, e com área regular lançada no Cadastro de Edificações do Município pelo período mínimo de 10 (dez) anos, independentemente de sua condição de regularidade na data do protocolo do pedido, pode ser requalificada, nos termos deste Código.

Art. 78. Na requalificação, são aceitas soluções que, por implicação de caráter estrutural, não atendam às disposições previstas na LOE, PDE ou LPUOS, desde que não comprometam a salubridade, nem acarretem redução de acessibilidade e de segurança de uso.

§ 1º As disposições deste artigo referem-se a condições existentes de implantação, iluminação, insolação, circulação, acessibilidade, estacionamento de veículos e segurança de uso da edificação.

§ 2º O projeto deve observar soluções de acessibilidade que atendam aos princípios da **adaptação razoável**²¹ de acordo com o estabelecido neste Código.

REFORMA

• Lei Art. 74, Decreto Art. 71

Considera-se reforma a intervenção em edificação que altere sua área construída ou volumetria, com a simultânea manutenção de parte ou de toda a área existente, implicando ou não na mudança de uso:

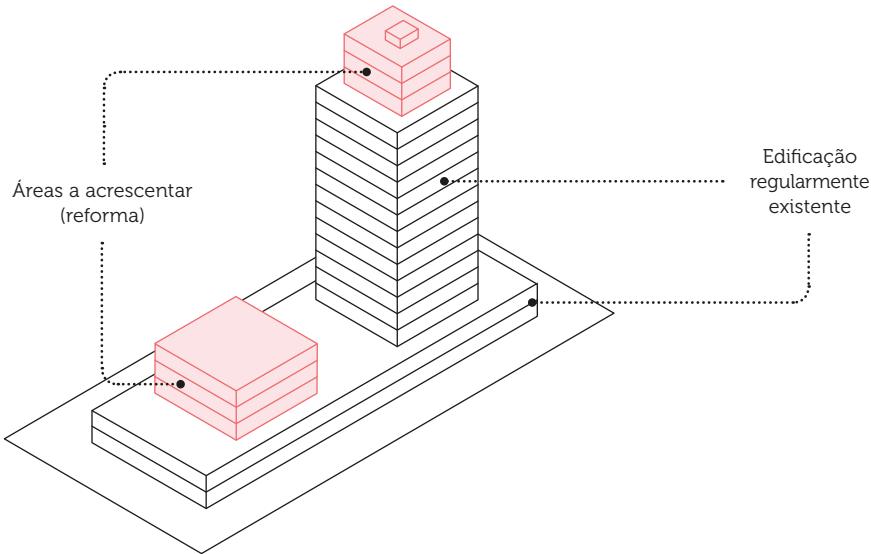

²¹ Modificações e ajustes necessários e adequados que não acarretem ônus desproporcional ou indevido, quando requeridos em cada caso, a fim de assegurar que as pessoas com deficiência ou mobilidade reduzida possam gozar ou exercer, em igualdade de oportunidades com as demais pessoas, os direitos humanos e liberdades fundamentais.

Art. 75. Na requalificação de edificação existente, é admitida a ampliação da área construída para suprir as necessidades de adequação e modernização das instalações da edificação.

§ 1º É considerado não computável o aumento de área destinado à adaptação razoável à acessibilidade e à melhoria das condições de segurança de uso, higiene e salubridade da edificação existente, não sendo considerado para efeito de cálculo do coeficiente de aproveitamento e da taxa de ocupação previstos na LPUOS.

§ 2º As intervenções poderão ocupar as faixas de recuo quando não for possível atendê-las nas próprias edificações.

§ 3º Excepcionalmente, poderão ser aceitas rampas de acesso ao imóvel que avancem sobre o logradouro público para atendimento das condições de acessibilidade, mediante análise dos órgãos municipais competentes.

§ 4º As intervenções na edificação não poderão agravar os itens relativos à segurança, salubridade, higiene e acessibilidade até então existentes.

Art. 76. Nos pedidos de requalificação da edificação existente com ampliação de área construída, deverão ser apresentados os seguintes documentos assinados pelo proprietário ou possuidor, responsável(eis) técnico(s) pelo projeto e pelos equipamentos, acompanhados das respectivas ART(s) e/ou RRT(s):

I - memorial justificativo das instalações propostas compatíveis com a requalificação pretendida;

II - declaração de que o acréscimo é imprescindível para a adequação da edificação, nos termos do artigo 75 deste decreto.

Parágrafo único. Soluções técnicas alternativas poderão ser submetidas à apreciação da Comissão de Edificações e Uso do Solo – CEUSO.

Art. 77. Os pedidos de requalificação com acréscimo de área não enquadrados nesta seção serão analisados e considerados no pedido de Alvará de reforma.

Art. 78. Nas requalificações, a mudança de uso da edificação será admitida, desde que para uso permitido pela legislação vigente, observadas as condições de instalação e os parâmetros de incomodidade estabelecidos na LPUOS.

SEÇÃO IV - DA RECONSTRUÇÃO

Art. 79. A edificação regular pode ser reconstruída, no todo ou em parte, em caso de ocorrência de incêndio ou outro sinistro.

§ 1º Na reconstrução, deve ser prevista a adaptação da edificação às condições de segurança de uso e de acessibilidade de acordo com o estabelecido neste Código.

§ 2º No caso previsto no § 1º deste artigo ou quando se pretenda introduzir alterações em relação à edificação anteriormente existente, a área a ser acrescida deve ser analisada como reforma.

Art. 80. A Prefeitura pode recusar, no todo ou em parte, a reconstrução nos moldes anteriores de edificação com índices e volumetria em desacordo com o disposto na LOE, PDE ou LPUOS que seja considerada prejudicial ao interesse urbanístico.

Art. 79. A edificação regular, em caso de ocorrência de incêndio ou outro sinistro, pode ser reconstruída, no todo ou em parte, dependendo de sua conformidade com a LOE e a LPUOS.

§ 1º A reconstrução de edificação que abrigava uso instalado irregularmente, em desacordo

com o disposto na LPUOS, só será permitida se for destinada a uso permitido na zona.

§ 2º A edificação deve ser adaptada às disposições de segurança de uso e de acessibilidade previstas no COE.

§ 3º Nos casos em que se pretendam acréscimos de área ou volumetria em relação à edificação anteriormente existente, essas alterações serão analisadas como reforma.

§ 4º A critério da CEUSO, ouvida a Comissão Técnica de Legislação Urbanística – CTLU, a Prefeitura poderá recusar, no todo ou em parte, a reconstrução nos moldes anteriores, de edificação com índices e volumetria em desacordo com o disposto na LOE ou na LPUOS vigentes quando do protocolo do pedido, que seja considerada prejudicial ao interesse urbanístico.

CAPÍTULO VI – DOS PROCEDIMENTOS FISCALIZATÓRIOS RELATIVOS À ATIVIDADE EDILÍCIA

SEÇÃO I – VERIFICAÇÃO DA REGULARIDADE DA OBRA

SEÇÃO II – DA VERIFICAÇÃO DA ESTABILIDADE, SEGURANÇA E SALUBRIDADE DA OBRA

SEÇÃO III – DAS PENALIDADES

SEÇÃO I - VERIFICAÇÃO DA REGULARIDADE DA OBRA

Art. 81. Toda obra, edificação, serviço e equipamento pode, a qualquer tempo, ser vistoriado pela Prefeitura para a verificação do cumprimento das normas estabelecidas neste Código.

Art. 80. Compete às Prefeituras Regionais, por meio dos seus servidores municipais, regularmente investidos em cargo público e com poderes fiscalizatórios, a fiscalização das disposições estabelecidas no COE e neste decreto, bem como a aplicação das penalidades previstas no Anexo III do COE, quando for o caso.

Parágrafo único. Ressalvado o disposto no inciso XI do artigo 5º da Constituição Federal, deverá ser franqueado o imediato e irrestrito acesso ao local objeto de vistoria ao servidor municipal responsável pela fiscalização, desde que devidamente identificado por documento fornecido pela Administração Municipal.

Art. 82. Deve ser mantido, no local da obra ou serviço, o documento que comprova o licenciamento da atividade edilícia em execução, sob pena de lavratura de autos de intimação e de multa, nos termos deste Código e legislação pertinente à matéria, ressalvada a situação prevista no art. 14 deste Código.

Art. 81. Até o término dos trabalhos, deverá ser mantido, no local da obra ou serviço, o documento que comprove o licenciamento da atividade edilícia em execução, sob pena de lavratura de autos de intimação e de multa, nos termos do artigo 83, inciso III, do COE, observado o disposto no artigo 98 do COE e ressalvada a situação prevista no artigo 14 do COE.

Parágrafo único. A guarda dos documentos fora do local da obra ou serviço não exclui a aplicação das penalidades previstas neste artigo.

Art. 82. São documentos hábeis à comprovação da regularidade da atividade edilícia em execução:

I - Alvará de Execução;

II - Alvará de Autorização.

Art. 83. Constatada irregularidade na execução da obra, devem ser adotados os seguintes procedimentos:

I - para a obra sem licença expedida pela Prefeitura, ao proprietário ou possuidor, devem ser lavrados, concomitantemente:

a) auto de multa por execução da obra sem licença;

b) auto de embargo;

c) auto de intimação para adotar as providências visando à solução da irregularidade no prazo de 5 (cinco) dias;

II - pelo desvirtuamento da licença, ao proprietário ou possuidor e ao responsável técnico pela obra, devem ser lavrados:

a) auto de intimação para adotar as providências visando à solução da irregularidade no prazo de 5 (cinco) dias e auto de multa por execução da obra com desvirtuamento da licença;

b) no caso do desatendimento da intimação, auto de embargo e correspondente auto de multa de embargo;

III - pelo desatendimento de qualquer disposição deste Código, devem ser lavrados:

a) auto de intimação para adotar as providências visando ao atendimento da disposição deste Código no prazo de 5 (cinco) dias;

b) auto de multa correspondente à infração.

§ 1º Durante o embargo, fica permitida somente a execução dos serviços indispensáveis à eliminação das infrações que o motivaram, observadas as exigências da legislação pertinente à matéria.

§ 2º O embargo cessa somente após:

I - a eliminação das infrações que o motivaram, em se tratando de obra com licença;

II - a expedição de Alvará de Autorização ou Alvará de Execução, em se tratando de obra sem licença.

Art. 83. Constatada irregularidade na execução da obra, deverão ser adotados os seguintes procedimentos:

I - para a obra sem licença expedida pela Prefeitura, ao proprietário ou possuidor, devem ser imediatamente lavrados auto de multa por execução da obra sem licença, auto de embargo e auto de intimação para adotar as providências visando à solução da irregularidade no prazo de 5 (cinco) dias;

II - pelo desvirtuamento da licença, ao proprietário ou possuidor e ao responsável técnico pela obra, devem ser lavrados:

a) imediatamente, auto de intimação para adotar as providências visando à solução da irregularidade no prazo de 5 (cinco) dias e auto de multa por execução da obra com desvirtuamento da licença;

b) no caso do desatendimento da intimação, auto de embargo e correspondente auto de multa de embargo;

III - pelo desatendimento de qualquer disposição do COE e deste decreto, quando não houver outros procedimentos expressamente estabelecidos, devem ser lavrados, concomitantemente, auto de intimação para adotar as providências visando ao atendimento da disposição do COE e deste decreto no prazo de 5 (cinco) dias e auto de multa correspondente à infração.

§ 1º Não atendidas às determinações no prazo fixado na intimação, será aplicada nova multa.

§ 2º No caso de obra, será caracterizada a reincidência quando a infração disser respeito ao mesmo documento, nos termos do artigo 98 do COE, no que couber.

§ 3º Durante o embargo, fica permitida somente a execução dos serviços indispensáveis à eliminação das infrações que o motivaram, observadas as exigências da legislação pertinente à matéria.

§ 4º O embargo cessará a pedido do interessado somente após:

I - a eliminação das infrações que o motivaram, em se tratando de obra com licença;

II - a expedição de Alvará de Autorização ou Alvará de Execução, em se tratando de obra sem licença.

§ 5º O pedido de desembargo da obra será analisado pelo Coordenador de Planejamento e Desenvolvimento Urbano, da Prefeitura Regional correspondente ao local da infração, em despacho fundamentado e publicado no DOC.

§ 6º O prosseguimento dos trabalhos no imóvel enquanto não deferido o desembargo caracterizará a resistência ao embargo, adotando-se as providências estabelecidas no artigo 84 do COE, competindo ao Prefeito Regional a solicitação de auxílio policial e a requisição de instauração de inquérito policial.

§ 7º A modificação física da obra desde a vistoria anterior caracterizará a resistência ao embargo.

Art. 84. A Prefeitura, nos 5 (cinco) dias subsequentes ao embargo, deve vistoriar a obra e, se constatada resistência ao embargo, adotar os seguintes procedimentos:

I - aplicar multas diárias, ao proprietário ou ao possuidor e ao responsável técnico pela obra, até a sua paralisação ou até que a regularização da situação seja comunicada ao setor competente e confirmada pela Prefeitura no prazo de 5 (cinco) dias contados da data do protocolo da comunicação;

II - caso a aplicação das multas diárias se mostre insuficiente, solicitar auxílio policial bem como providenciar os meios necessários ao imediato cumprimento do embargo, tais como a apreensão de materiais e o desmonte ou lacração de equipamentos e edificações transitórias, lavrando o respectivo auto;

III - noticiar imediatamente, à autoridade policial, o desrespeito ao embargo, requerendo a instauração de inquérito policial para a apuração da responsabilidade do infrator por crime de desobediência.

Parágrafo único. Para os fins do disposto neste Código, considera-se resistência ao embargo o prosseguimento dos trabalhos no imóvel sem a eliminação das irregularidades exigidas no auto de intimação.

Art. 85. Esgotadas todas as providências administrativas para a paralisação da obra, o servidor municipal deve:

I - extrair cópia das principais peças do processo administrativo para encaminhamento à Delegacia de Polícia, a fim de instruir o inquérito policial;

II - expedir ofícios ao CREA ou CAU com as informações do processo administrativo para a apuração da responsabilidade profissional;

III - encaminhar o processo original ao setor jurídico para manifestação e posterior encaminhamento ao Departamento Judicial da Procuradoria Geral do Município para as providências de ajuizamento da ação judicial cabível, sem prejuízo da incidência de multas diárias, em processo próprio, caso persistam as irregularidades.

Art. 84. Esgotadas todas as providências administrativas para a paralisação da obra, o Supervisor de Fiscalização deverá:

I - extrair cópia das principais peças do processo administrativo para encaminhamento à Delegacia de Polícia, a fim de instruir o inquérito policial;

II - solicitar que o Gabinete da Prefeitura Regional expeça ofícios ao CREA ou CAU com as informações do processo administrativo para a apuração da responsabilidade profissional;

III - encaminhar o processo original ao setor jurídico para manifestação e posterior encaminhamento ao Departamento de Defesa do Meio Ambiente e do Patrimônio, da Procuradoria Geral do Município, para as providências de ajuizamento da ação judicial cabível, sem prejuízo da incidência de multas diárias, em processo próprio, caso persistam as irregularidades.

Art. 86. Constatada situação de risco, em vistoria técnica realizada por servidor com competência específica, além das autuações referidas nos arts. 82 a 84 deste Código, deve ser imediatamente lavrado o auto de interdição, seguindo-se, no que couber, os procedimentos previstos na Seção II deste Capítulo.

Parágrafo único. Na hipótese prevista no “caput” deste artigo, pode ocorrer o levantamento parcial do embargo para o fim específico da execução das medidas necessárias à eliminação do risco, ficando condicionado à apresentação de

ART ou RRT relacionando os serviços a serem executados e seu cronograma de execução.

Art. 85. Mesmo durante o embargo, acaso constatada situação de risco, em vistoria técnica realizada por servidor com competência específica, além das autuações referidas nos artigos 82 a 84 do COE, deve ser imediatamente lavrado o auto de interdição, seguindo-se, no que couber, os procedimentos previstos neste capítulo.

§ 1º Na hipótese prevista no “caput” deste artigo, poderá ocorrer o levantamento parcial do embargo para o fim específico da execução das medidas necessárias à eliminação do risco, ficando condicionado à apresentação de ART ou RRT relacionando os serviços a serem executados e seu cronograma de execução.

§ 2º Eliminado o risco, retorna-se à situação de embargo, o qual somente cessará nas hipóteses estabelecidas no § 4º do artigo 83 deste decreto.

§ 3º Quaisquer trabalhos ou serviços que extrapolem o previsto no § 1º deste artigo caracterizarão resistência ao embargo e à interdição, ensejando as penalidades previstas no COE.

SEÇÃO II - DA VERIFICAÇÃO DA ESTABILIDADE, SEGURANÇA E SALUBRIDADE DA OBRA

Art. 87. Verificada a inexistência de condições de estabilidade, segurança ou salubridade de uma obra, edificação, serviço ou equipamento, o proprietário ou o possuidor e o responsável técnico pela obra devem ser intimados a dar início às medidas necessárias à solução da irregularidade no prazo de 5 (cinco) dias, devendo ainda ser lavrado o auto de interdição total ou parcial do imóvel, dando-se ciência aos proprietários e ocupantes.

§ 1º No caso de a irregularidade constatada apresentar perigo de ruína ou contaminação, ocorrerá, se necessário, a interdição do entorno do imóvel.

§ 2º O não cumprimento da intimação para a regularização necessária ou interdição implica responsabilidade exclusiva do infrator, eximindo-se a Prefeitura da responsabilidade pelos danos decorrentes de eventual sinistro.

§ 3º Durante a interdição, fica permitida somente a execução dos serviços indispensáveis à eliminação da irregularidade constatada.

Art. 86. Verificada a inexistência de condições de estabilidade, segurança ou salubridade de uma obra, edificação, serviço ou equipamento, o proprietário ou o possuidor e o responsável técnico pela obra devem ser intimados a dar início às medidas necessárias à solução da irregularidade no prazo de 5 (cinco) dias, devendo ainda ser lavrado o auto de interdição total ou parcial do imóvel, dando-se ciência aos proprietários e ocupantes.

§ 1º Compete aos servidores técnicos municipais, com formação específica, lotados nas Prefeituras Regionais vistoriar e avaliar edificações, obras serviços ou equipamentos com respeito às suas condições de estabilidade, segurança e ou salubridade e determinar a adoção das medidas pertinentes.

§ 2º Compete aos servidores municipais, investidos em cargo público e com poderes fiscalizatórios, lotados nas Prefeituras Regionais, lavrar os autos de interdição e de intimação, colher as assinaturas, tanto do técnico que avaliou a situação de risco e determinou a interdição, como do proprietário ou possuidor a qualquer título ou dos ocupantes do local a ser interditado, ou, ainda, atestar a impossibilidade ou recusa.

§ 3º Do auto de interdição necessariamente deverão constar as assinaturas do técnico responsável pela vistoria que ensejou a interdição e do agente público municipal com poderes de fiscalização.

§ 4º No caso de a irregularidade constatada apresentar perigo de ruína ou contaminação, ocorrerá, se necessário, a interdição do entorno do imóvel.

§ 5º O não cumprimento da intimação para a regularização necessária ou interdição implica responsabilidade exclusiva do infrator,

eximindo-se a Prefeitura da responsabilidade pelos danos decorrentes de eventual sinistro.

§ 6º Durante a interdição, fica permitida somente a execução dos serviços indispensáveis à eliminação da irregularidade constatada.

§ 7º Em se tratando de edificação erigida em imóvel público municipal, cuja ocupação seja clandestina, além da interdição total ou parcial, a intimação prevista neste artigo deverá determinar a desocupação da área pública municipal, conforme legislação municipal pertinente.

§ 8º A pedido do interessado, o imóvel poderá ser desinterditado, sendo competência do Coordenador de Planejamento e Desenvolvimento Urbano, da Prefeitura Regional do local da infração, a sua análise, em despacho fundamentado e publicado no DOC.

Art. 88. Decorrido o prazo concedido, a Prefeitura deve adotar as seguintes medidas:

I - pelo desatendimento da intimação, aplicar multas diárias ao infrator até que sejam adotadas as medidas exigidas;

II - verificada a desobediência à interdição:

a) solicitar auxílio policial para o imediato cumprimento da interdição, lavrando o respectivo auto;

b) noticiar imediatamente, à autoridade policial, o desrespeito à interdição, requerendo a instauração de inquérito policial para a apuração da responsabilidade do infrator por crime de desobediência;

c) encaminhar o processo para as providências de ajuizamento da ação judicial cabível, sem prejuízo da incidência de multas diárias caso persista o desatendimento da intimação prevista no inciso I deste artigo.

Art. 87. Decorrido o prazo concedido, a Prefeitura deverá adotar as seguintes medidas:

I - pelo desatendimento da intimação, aplicar multas diárias ao infrator até que sejam adotadas as medidas exigidas;

II - verificada a desobediência à interdição:

a) solicitar auxílio policial para o imediato cumprimento da interdição, lavrando o respectivo auto;

b) noticiar imediatamente, à autoridade policial, o desrespeito à interdição, requerendo a instauração de inquérito policial para a apuração da responsabilidade do infrator por crime de desobediência;

c) encaminhar o processo para as providências de ajuizamento da ação judicial cabível, sem prejuízo da incidência de multas diárias caso persista o desatendimento da intimação prevista no “caput” do artigo 86 deste decreto.

III - em se tratando de edificação erigida em imóvel público municipal, cuja ocupação seja clandestina, instruir processo com o auto de intimação, auto de interdição e o relatório de vistoria, encaminhando para as providências previstas na legislação municipal pertinente.

Art. 89. O atendimento da intimação não desobriga o proprietário ou possuidor e o responsável técnico pela obra do cumprimento das formalidades necessárias à regularização da obra, sob pena de aplicação das sanções cabíveis.

Art. 90. O proprietário ou possuidor do imóvel que constatar perigo de ruína ou contaminação pode, devidamente assistido por profissional habilitado, dar início imediato às obras de emergência, comunicando o fato, por escrito, à Prefeitura e justificando e informando a natureza dos serviços a serem executados, observadas as exigências da legislação pertinente à matéria.

Art. 88. O proprietário ou possuidor do imóvel que constatar perigo de ruína ou contaminação pode, devidamente assistido por profissional habilitado, dar início imediato às obras de emergência, comunicando o fato, por escrito, à Prefeitura Regional competente, justificando e informando a natureza dos serviços a serem executados, observadas as exigências da legislação pertinente à matéria.

Parágrafo único. Quando estiver implementado o sistema informatizado, a comunicação digital suprirá, para todos os fins, a prevista no “caput” deste artigo.

SEÇÃO III - DAS PENALIDADES

Art. 91. A inobservância de qualquer disposição deste Código constitui infração sujeita à aplicação das penalidades previstas na Tabela de Multas constante do seu Anexo III.

Art. 89. A inobservância de qualquer disposição do COE constitui infração sujeita à aplicação das penalidades previstas na Tabela de Multas, constante do seu Anexo III e do Anexo III deste decreto, e ensejará os procedimentos fiscais previstos neste capítulo.

Art. 90. Os autos previstos no COE e neste decreto, quando a infração exigir lavraturas concomitantes, poderão ser lavrados em um único documento, quando emitidos por meio eletrônico.

Art. 92. As penalidades previstas por desrespeito às normas deste Código aplicam-se também em relação a imóveis de valor cultural, histórico, artístico, paisagístico ou ambiental preservados ou a serem preservados e, ainda, a imóveis que, em razão do seu gabarito de altura e recuos, sejam necessários à preservação da volumetria do entorno, sem prejuízo da incidência das penalidades previstas em legislação própria.

Art. 93. A edificação concluída sem a obtenção de Certificado de Conclusão enseja a intimação do infrator para, no prazo de 5 (cinco) dias, solicitar o documento à Prefeitura, sob pena de lavratura do correspondente auto de multa.

§ 1º O pedido de Certificado de Conclusão suspende a ação fiscalizatória até a emissão desse documento ou o indeferimento do pedido, o que ocorrer primeiro.

§ 2º A multa será reaplicada a cada 90 (noventa) dias até a regularização da edificação, limitado esse período a 1 (um) ano.

Art. 91. A edificação concluída sem a obtenção de Certificado de Conclusão enseja a intimação do infrator para, no prazo de 5 (cinco) dias, solicitar o documento à Prefeitura, sob pena de lavratura do correspondente auto de multa.

§ 1º Não atendida a intimação ou indeferido o pedido, será aplicada a multa correspondente.

§ 2º A multa será reaplicada a cada 90 (noventa) dias até a regularização da edificação, limitado esse período a 1 (um) ano.

§ 3º A multa a que se refere o “caput” deste artigo independe do uso da edificação. §

4º O pedido de Certificado de Conclusão suspende a ação fiscalizatória até a emissão desse documento ou o indeferimento do pedido, o que ocorrer primeiro.

Art. 94. A edificação concluída sem a obtenção de Certificado de Acessibilidade e de Certificado de Segurança enseja a intimação do infrator para, no prazo de 5 (cinco) dias, solicitar o documento à Prefeitura, sob pena de lavratura do correspondente auto de multa.

§ 1º O pedido de Certificado de Acessibilidade ou de Certificado de Segurança suspende a ação fiscalizatória até a emissão desse documento ou o indeferimento do pedido, o que ocorrer primeiro.

§ 2º A multa será reaplicada a cada 90 (noventa) dias até a regularização da edificação, limitado esse período a 1 (um) ano.

Art. 92. A edificação concluída sem a obtenção de Certificado de Acessibilidade e de Certificado de Segurança enseja a intimação do infrator para, no prazo de 5 (cinco) dias, solicitar o documento à Prefeitura, sob pena de lavratura do correspondente auto de multa.

§ 1º Não atendida a intimação ou indeferido o pedido, será aplicada a multa correspondente.

§ 2º A multa será reaplicada a cada 90 (noventa) dias até a regularização da edificação, limitado esse período a 1 (um) ano.

§ 3º O pedido de Certificado de Acessibilidade ou de Certificado de Segurança suspende a ação fiscalizatória até a emissão desse documento ou o indeferimento do pedido, o que ocorrer primeiro.

Art. 93. Para os imóveis que não apresentarem ligação de esgoto, conforme disposto no item 3.E do Anexo I deste decreto, situados em vias providas de rede coletora, as Prefeituras Regionais deverão, concomitantemente:

I - aplicar a multa prevista na Tabela de Multas, contida no Anexo III do COE, correspon-

dente ao valor fixado para as demais infrações das disposições do COE;

II - intimar os proprietários ou possuidores a qualquer título das edificações, para que no prazo de 30 (trinta) dias, executem as adaptações necessárias em sua edificação, de modo a possibilitar a ligação do esgoto à rede coletora pública pela concessionária, atendendo as exigências previstas na legislação municipal pertinente, e para que requeira à concessionária de serviços públicos de coleta, tratamento e destinação final de esgoto a execução da ligação de esgoto à rede coletora pública, devendo apresentar, na Prefeitura Regional de sua jurisdição, o protocolo do respectivo pedido.

Parágrafo único. Não atendida a intimação no prazo fixado, as Prefeituras Regionais deverão reaplicar a multa a cada período de 30 (trinta) dias, até a apresentação do respectivo protocolo.

Art. 94. Verificado o desrespeito ao estabelecido no subitem 3.4.2 do item 3 do Anexo I do COE, a Prefeitura Regional competente deverá:

I - aplicar a multa prevista na Tabela de Multas, contida no Anexo III do COE, correspondente ao valor fixado para as demais infrações das disposições do COE;

II - intimar os proprietários ou possuidores a qualquer título das edificações, para que no prazo de 30 (trinta) dias, executem as adaptações necessárias em sua edificação, ou de modo a possibilitar a canalização sob o passeio à rede coletora de águas pluviais, de acordo com as normas emanadas do órgão competente.

Parágrafo único. Não atendida a intimação no prazo fixado, as Prefeituras Regionais deverão reaplicar a multa a cada período de 30 (trinta) dias, até que sejam tomadas as medidas necessárias para o saneamento da irregularidade.

Art. 95. Para os efeitos deste Código, considera-se infrator o proprietário ou possuidor do imóvel e, quando for o caso, o responsável técnico pela obra.

§ 1º O infrator deve ser notificado pessoalmente ou por via postal, com aviso de recebimento, ou, ainda, por edital nas hipóteses de recusa do recebimento da notificação ou de sua não localização.

§ 2º O infrator considera-se notificado quando encaminhada a notificação por via postal ao endereço constante do cadastro da Municipalidade.

§ 3º Quando prevista a aplicação de multa ao proprietário ou possuidor e ao responsável técnico pela obra, a responsabilidade é solidária, considerando-se ambos os infratores.

§ 4º Os sucessores do proprietário ou do possuidor do imóvel também respondem pelas penalidades.

Art. 96. Contra os atos de fiscalização previstos neste Código, cabe defesa ao Supervisor Técnico de Fiscalização, da Subprefeitura, no prazo de 15 (quinze) dias, contados:

I - para a intimação e o embargo, a partir da data da respectiva notificação;

II - para a multa, a partir da data de sua publicação no Diário Oficial da Cidade.

§ 1º Contra o despacho decisório que desacolher a defesa, caberá um único recurso, ao Subprefeito, no prazo de 15 (quinze) dias contados da data da publicação do despacho.

§ 2º As defesas e recursos suspendem a exigibilidade dos autos de multa impugnados.

§ 3º A defesa contra o auto de embargo não suspende a ação fiscalizatória e não obsta a aplicação de outras multas previstas neste Código.

Art. 95. Contra os atos de fiscalização previstos no COE e neste decreto, cabe defesa ao Supervisor Técnico de Fiscalização, da Prefeitura Regional, no prazo de 15 (quinze) dias, contados:

I - para a intimação e o embargo, a partir da data da respectiva notificação;

II - para a multa, a partir da data de sua publicação no DOC.

§ 1º Contra o despacho decisório que desacolher a defesa, caberá um único recurso, ao Prefeito Regional, no prazo de 15 (quinze) dias contados da data da publicação do despacho.

§ 2º As defesas e recursos suspendem a exigibilidade dos autos de multa impugnados.

§ 3º A defesa contra o auto de embargo e/ou auto de intimação não suspende a ação fiscalizatória e não obsta a aplicação de outras multas previstas no COE e neste decreto.

Art. 97. Ao proprietário ou possuidor devem ser aplicadas multas nos valores indicados na Tabela de Multas e, ao responsável técnico pela obra, multas na proporção de 80% (oitenta por cento) dos referidos valores.

Art. 98. A reincidência da infração, assim considerada a referente à mesma obra e ao mesmo documento, gera a aplicação das penalidades com acréscimo de 20% (vinte por cento) a cada reincidência, até o limite de 2 (duas) vezes o valor da multa inicial.

Art. 96. A reincidência da infração, assim considerada a referente à mesma obra e ao mesmo documento, gera a aplicação das penalidades com acréscimo de 20% (vinte por cento) a cada reincidência, até atingir 2 (duas) vezes o valor da multa inicial, depois do que será reaplicada sem novos acréscimos.

Art. 99. Para a aplicação dos dispositivos deste Capítulo, os prazos devem ser dilatados até o triplo dos prazos previstos e reduzidos os valores das multas em 90% (noventa por cento) dos valores devidos para:

I - as moradias econômicas;

II - os templos religiosos.

Art. 100. O valor da multa deve ser atualizado anualmente em 1º de fevereiro, pela variação do IPCA, apurado pelo IBGE, ou por outro índice que venha a substituí-lo, verificada entre janeiro e dezembro do exercício anterior.

Art. 101. Quando não paga até a data do vencimento, o valor da multa deve ser atualizado da forma e pelo índice de correção estabelecidos na Lei nº 10.734, de 1989, com a redação dada pela Lei nº 13.275, de 2002, e acrescido de juros moratórios calculados à taxa de 0,33% (trinta e três centésimos por cento), por dia de atraso, sobre o valor do débito, até o limite de 20% (vinte por cento), sem prejuízo, quando for o caso, do acréscimo de honorários advocatícios, custas e demais despesas judiciais, conforme a legislação municipal pertinente.

CAPÍTULO VII – DO ALINHAMENTO E DO MELHORAMENTO VIÁRIO

Art. 102. Para os fins deste Código, consideram-se fixados os atuais alinhamentos e nivelamento dos logradouros públicos existentes no Município de São Paulo, oficializados ou pertencentes a loteamento aceito ou regularizado, bem como daqueles oriundos de melhoramento viário executado sob a responsabilidade do Poder Público Municipal, Estadual ou Federal.

Parágrafo único. No caso de indefinição, a pedido do interessado, a Prefeitura deve fornecer o alinhamento e nivelamento, mediante a emissão de certidão.

Art. 103. Enquanto não executados, devem ser observados os novos alinhamentos aprovados constantes das leis de melhoramento viário.

Parágrafo único. O disposto no “caput” deste artigo não se aplica aos planos de melhoramento publicados anteriormente a 8 de novembro de 1988, data da entrada em vigor da Lei nº 10.676, de 7 de novembro de 1988, desde que não exista declaração de utilidade pública em vigor por ocasião da emissão da aprovação do projeto.

Art. 97. Desde que não exista declaração de utilidade pública em vigor por ocasião da emissão do Alvará de Aprovação do projeto, não se aplicam, para efeito do licenciamento edilício, os novos alinhamentos aprovados constantes de lei de melhoramento viário e do PRM, publicados anteriormente a 8 de novembro de 1988, inclusive no caso de processos em andamento.

Art. 104. A alteração de alinhamento de logradouro público que importe em alargamento, estreitamento ou retificação, total ou parcial, deve ser objeto de plano de melhoramento viário aprovado por lei.

Parágrafo único. A alteração de nivelamento de logradouro público, parcial ou em toda sua extensão, pode ser definida por ato do Executivo.

- **Art. 105.** É permitida a execução de qualquer obra em imóvel totalmente atingido por plano de melhoramento público e sem declaração de utilidade pública ou de interesse social em vigor, observado o disposto na LOE, PDE e LPUOS.

§ 1º No caso de declaração de utilidade pública ou de interesse social em vigor, permite-se a execução de qualquer obra, a título precário, observado o disposto na LOE, PDE e LPUOS,

não sendo devida ao proprietário qualquer indenização pela benfeitoria ou acessão quando da execução do melhoramento público.

§ 2º Considera-se também como totalmente atingido por melhoramento público o imóvel:

I - cujo remanescente não possibilite a execução de edificação que atenda ao disposto na LOE, PDE e LPUOS;

II - no qual, por decorrência de nova situação de nivelamento do logradouro, seja dificultada a implantação de edificações, a critério da Prefeitura.

Art. 98. O Alvará para imóveis totalmente atingidos por melhoramento público deverá ser emitido com notas contendo:

I - a indicação do número da lei do melhoramento público e da DUP ou DIS em vigor, quando for o caso;

II - a indicação da área de terreno e da área necessária ao melhoramento público.

Parágrafo único. Em se tratando de DUP ou DIS em vigor, por ocasião do despacho de deferimento do Alvará para imóvel totalmente atingido por melhoramento público, deverá ser incluída nota para constar que o Alvará é emitido a título precário, não sendo devida indenização por obras, benfeitorias ou acessão dele decorrentes por ocasião da execução do melhoramento público, nos termos do § 1º do artigo 105 do COE.

- **Art. 106.** A edificação nova e as novas partes da edificação existente, nas reformas com aumento de área executadas em imóvel parcialmente atingido por plano de melhoramento público aprovado por lei e sem declaração de utilidade pública ou de interesse social em vigor, devem observar as seguintes disposições:

I - atender aos recuos mínimos obrigatórios, à taxa de ocupação e ao coeficiente de aproveitamento estabelecidos no PDE e LPUOS, em relação ao lote original;

II - observar soluções que garantam, após a execução do plano de melhoramento público, o pleno atendimento, pelas edificações remanescentes, das disposições previstas na LOE, PDE e LPUOS em relação ao lote resultante da

desapropriação, inclusive com a previsão de demolição total se for o caso.

- **Art. 107.** No caso de imóvel parcialmente atingido por plano de melhoramento aprovado por lei e com declaração de utilidade pública ou de interesse social em vigor, a edificação nova e as novas partes da edificação existente nas reformas com aumento de área devem observar os recuos mínimos obrigatórios, a taxa de ocupação e o coeficiente de aproveitamento estabelecidos no PDE e LPUOS e as disposições do COE em relação ao lote resultante da desapropriação.

§ 1º Observadas as condições estabelecidas no “caput” deste artigo, fica assegurado, ao proprietário que doar à Prefeitura do Município de São Paulo a parcela do imóvel necessária à execução do melhoramento viário aprovado por lei, o direito de utilizar também essa parcela doada no cálculo do coeficiente de aproveitamento.

§ 2º Atendidas as disposições do “caput” deste artigo, a execução de edificação na faixa a ser desapropriada poderá ser permitida pela Prefeitura, a título precário, devendo ser prevista sua demolição total e não sendo devida ao proprietário qualquer indenização pela benfeitoria ou acessão quando da execução do melhoramento público.

§ 3º No caso de o melhoramento prever a instituição de faixa não edificável, não se aplica o disposto no § 1º deste artigo, devendo a faixa ser indicada no projeto da edificação e constar do documento a ser emitido.

Art. 99. O Alvará de imóvel parcialmente atingido por plano de melhoramento público, quando não houver doação de áreas, deverá ser emitido com notas contendo:

I - a indicação do número da lei do melhoramento público e da DUP ou DIS em vigor, quando for o caso;

II - a indicação da área do terreno, da área necessária ao melhoramento público e da área remanescente.

Parágrafo único. Nos casos previstos neste artigo e com DUP ou DIS em vigor, por ocasião do despacho de deferimento do Alvará, na hipótese de execução de edificação na faixa a ser desapropriada, também deverá constar nota de que o Alvará é emitido a título precário.

ALINHAMENTO E MELHORAMENTO VIÁRIO

Lei Art. 105–107

IMÓVEL TOTALMENTE ATINGIDO POR PLANO DE MELHORAMENTO

SEM DUP/DIS

Caso o plano de melhoramento público não possua Declaração de Utilidade Pública (DUP) ou Declaração de Interesse Social (DIS) em vigor, é permitida a execução de qualquer obra, observado o disposto na LOE, PDE e LPUOS.

COM DUP/DIS EM VIGOR

No caso de DUP ou DIS em vigor, permite-se a execução de qualquer obra, a título precário, observado o disposto na LOE, PDE e LPUOS, sem direito a indenização pela benfeitoria.

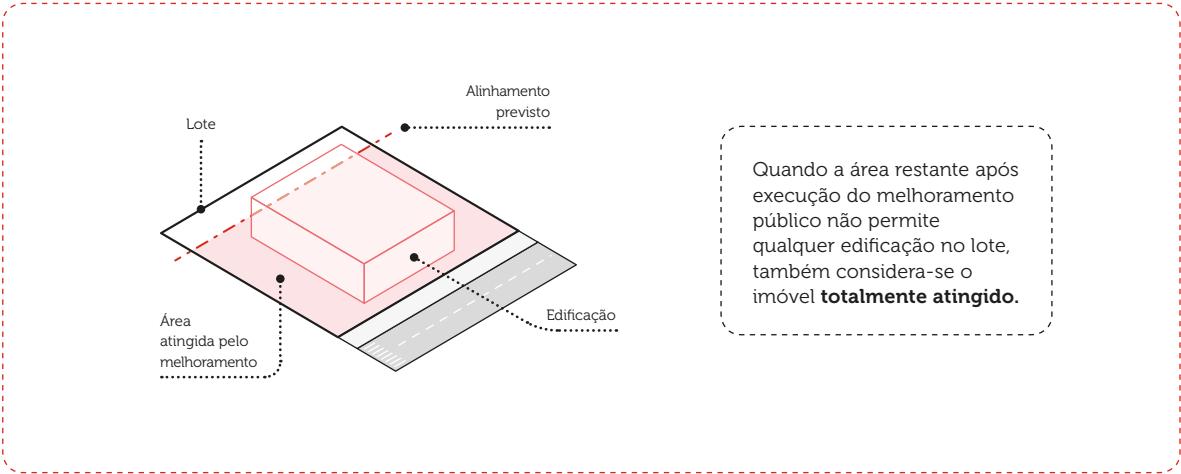

IMÓVEL PARCIALMENTE ATINGIDO POR PLANO DE MELHORAMENTO

SEM DUP/DIS

A edificação nova e as novas partes da edificação existente, nas reformas com aumento de área executadas, além de observar as disposições previstas no PDE e LPUOS, devem prever soluções que garantam, após a execução do plano de melhoramento público, o pleno atendimento, pelas edificações remanescentes, das disposições previstas na LOE, PDE e LPUOS em relação ao lote resultante da desapropriação, inclusive com a previsão de demolição se for o caso.

COM DUP/DIS EM VIGOR

Em caso de DUP ou DIS em vigor, caso haja execução de edificação na faixa a ser desapropriada, se deve constar nota de que o Alvará é emitido a título precário, sem direito a indenização por obras e benfeitorias.

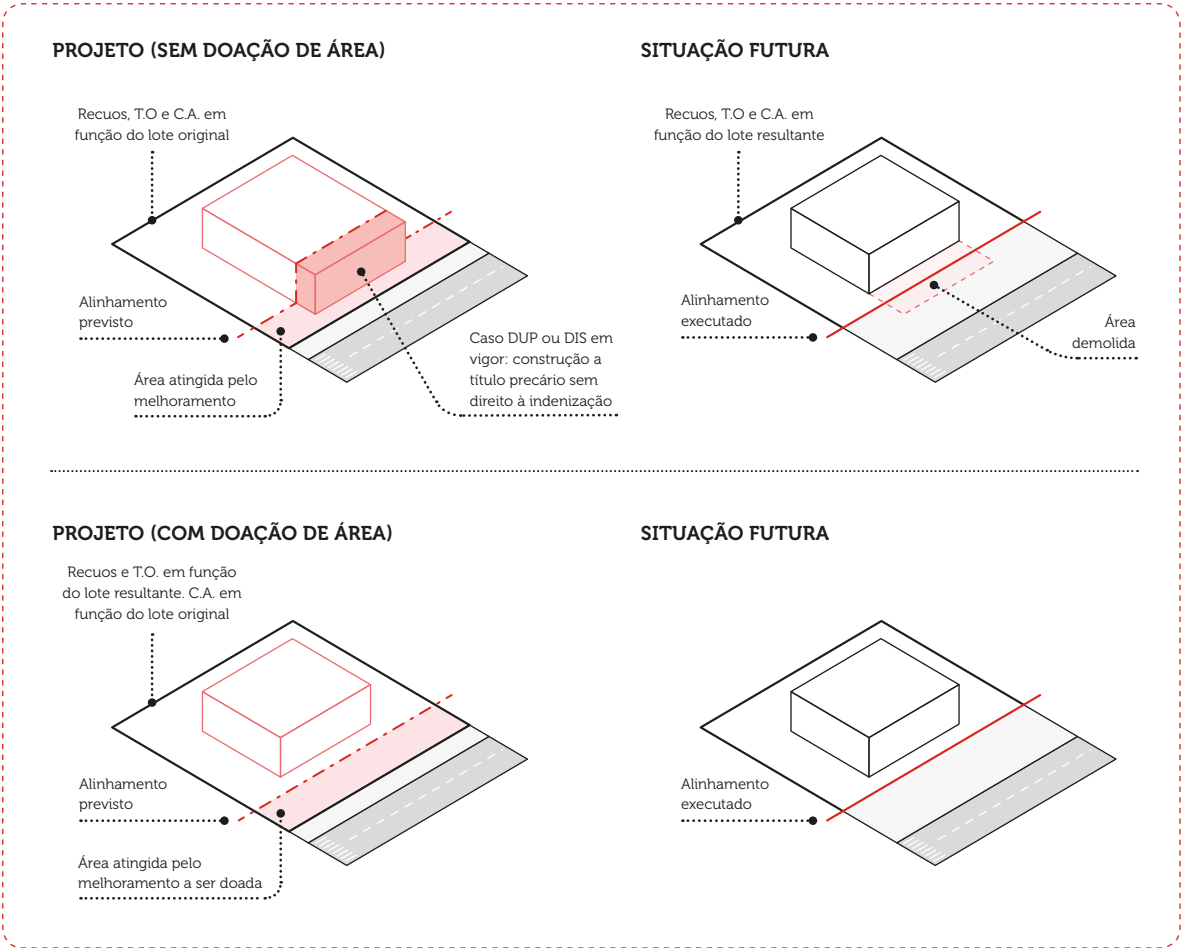

rio, não sendo devida indenização por obras, benfeitorias ou acessão dele decorrentes por ocasião da execução do melhoramento público, nos termos do § 2º do artigo 107 do COE.

Art. 100. A doação de áreas e a comprovação do registro da escritura no Cartório de Registro de Imóveis deverão ocorrer antes da emissão do Alvará de Execução de edificação.

§ 1º Admite-se a doação voluntária de melhoramento público, sem DUP ou DIS em vigor, observando-se as disposições do “caput” e do § 1º do artigo 107 do COE.

§ 2º Fica delegada aos Coordenadores de SMUL e aos Coordenadores de Planejamento e Desenvolvimento Urbano das PRs, no âmbito de suas atribuições, a competência para representar o Município nas escrituras de doação de áreas necessárias à emissão do Alvará de Execução de edificação.

§ 3º A relação de documentos necessários à formalização de escritura de doação, a padronização de minutas de escritura e as respectivas rotinas serão estabelecidas em portaria do Secretário de SMUL.

Art. 101. Quando a lei de melhoramento prever a instituição de faixa de servidão não edificável, com ou sem DUP em vigor, não será lavrada escritura de doação ou de servidão, devendo a faixa ser indicada no projeto da edificação e o Alvará ser emitido com nota indicando o número da respectiva lei de melhoramento público, a metragem da área não edificável e sua localização aproximada dentro dos limites do imóvel.

CAPÍTULO VIII – DAS DISPOSIÇÕES FINAIS E TRANSITÓRIAS

- **Art. 108.** Para fins de aplicação dos índices de ocupação e aproveitamento do solo, observados os limites estabelecidos na LPUOS, não é considerada área construída computável²²:

22 Área computável é a soma das áreas cobertas de todos os pavimentos de uma edificação, que são consideradas para o cálculo do coeficiente de aproveitamento.

Área não computável é a soma das áreas cobertas de uma edificação não considerada para o cálculo do coeficiente de aproveitamento, nos termos dispostos na legislação pertinente.

Fonte: Quadro 01 da Lei nº 16.050/14

Art. 102. Para fins de aplicação dos índices de ocupação e aproveitamento do solo, observados os limites estabelecidos na LPUOS, são consideradas áreas construídas não computáveis aquelas constantes do artigo 108 do COE, atendidas as seguintes regras:

I - o terraço aberto, com área construída máxima por pavimento equivalente a 5% (cinco por cento) da área do terreno;

I - no terraço aberto, com área construída máxima por pavimento equivalente a 5% (cinco por cento) da área do terreno, deve ser observado o remanescente do imóvel quando o terreno for objeto de doação de área para alargamento de passeio ou por melhoramento público;

II - o mobiliário definido como jirau, constituído de estrado ou passadiço, inclusive em estrutura metálica instalado a meia altura em compartimento, com pé-direito máximo de 2,30 m (dois metros e trinta centímetros), sem permanência humana prolongada, ocupando, no máximo, 30% (trinta por cento) da área do compartimento;

II - o mobiliário definido como jirau, constituído de estrado ou passadiço ou piso similar, inclusive em estrutura metálica, nos termos do inciso II do artigo 108 do COE, deve limitar-se a 250 m² (duzentos e cinquenta metros quadrados);

III - os demais tipos de mobiliário e a obra complementar com área construída de até 30,00 m² (trinta metros quadrados);

III - os demais tipos de obras complementares à edificação e de mobiliários ficam sujeitos às normas e aos parâmetros constantes deste artigo, conforme as Tabelas 1 e 2 do Anexo IV deste decreto;

IV - a saliência, com as seguintes características e dimensões em relação ao plano da fachada da edificação:

a) elemento arquitetônico, ornato, ornamento, jardineira, floreira, brise, aba horizontal e vertical, com até 0,40 m (quarenta centímetros) de profundidade;

b) viga, pilar com até 0,40 m (quarenta centímetros) de avanço;

c) beiral da cobertura com até 1,50 m (um metro e meio) de largura;

d) marquise em balanço, não sobreposta, que avance, no máximo, até 50% (cinquenta por cento) das faixas de recuo obrigatório e com área máxima de 30,00 m² (trinta metros quadrados);

IV - a implantação de saliências à edificação ficará sujeita às normas e aos parâmetros deste artigo, conforme a Tabela 3 do Anexo IV deste decreto;

V - a área técnica, sem permanência humana, destinada a instalações e equipamentos;

V - quanto à área técnica, sem permanência humana, destinada a instalações e equipamentos, em caso de dúvida quanto ao enquadramento, pode ser consultado CEUSO para análise e manifestação, bem como ser solicitado:

a) memorial justificativo das instalações propostas compatíveis com as áreas técnicas propostas, devidamente assinado pelo responsável técnico;

b) quadro de áreas total e por ambiente, correspondente às áreas técnicas propostas;

VI - no pavimento destinado a estacionamento de veículos, motocicletas e bicicletas:

a) o compartimento de uso comum de apoio ao uso da edificação, tal como vestiário, instalação sanitária e depósitos;

b) as áreas de uso comum de circulação de pedestres, horizontal e vertical;

VI - no compartimento de uso comum de apoio ao uso da edificação, localizado no pavimento destinado a estacionamento de veículos, motocicletas e bicicletas, o vestiário de usuário de bicicleta deve ter área máxima de 20 m² (vinte metros quadrados) para os usos residenciais e 40 m² (quarenta metros quadrados) para os não residenciais;

VII - no prédio residencial as áreas cobertas de uso comum localizadas:

a) no pavimento térreo;

b) em qualquer pavimento, observado o limite de 3,00 m² (três metros quadrados) por habitação;

VII - no prédio residencial, as áreas cobertas de uso comum, quando localizadas em qualquer pavimento, observado o limite de 3 m² (três metros quadrados) por habitação, nos termos da alínea “b” do inciso VII do artigo 108 do COE, devem ser destinadas a lazer;

VIII - no prédio de uso não residencial:

a) o pavimento térreo sem vedação, sendo admitido o fechamento do controle de acesso e as caixas de escada da edificação;

b) a circulação vertical de uso comum;

VIII - No prédio de uso não residencial:

a) no pavimento térreo sem vedação, admite-se o fechamento do controle de acesso, caixas de escada da edificação e compartimentos de apoio, limitado a 30% (trinta por cento) da área total do pavimento;

b) nas coberturas de bombas nos postos de combustíveis, desde que sem vedação, admite-se o avanço de até 50% (cinquenta por cento) dos recuos estabelecidos pela LPUOS;

c) a circulação vertical de uso comum inclui os espaços de circulação vertical protegidos e as áreas de escadas de ligação ao heliponto.

IX - (VETADO)

§ 1º A área construída do abrigo de lixo pode ser superior ao estabelecido no inciso III do “caput” deste artigo, quando tecnicamente justificado.

§ 2º As saliências a que se referem as alíneas “a”, “b” e “c” do inciso IV do “caput” deste artigo não são consideradas para fins do cálculo da área

construída e podem ocupar as faixas de recuo estabelecidas na LPUOS e dos afastamentos previstos neste Código.

§ 3º Quando o recuo de frente for dispensado pela LPUOS admite-se o avanço até 0,40 m (quarenta centímetros) de elemento arquitetônico, ornato, ornamento, jardineira, floreira, brise, aba horizontal e vertical, e terraços sobre o passeio público, desde que observada a altura livre de 3,00 m (três metros) do nível do passeio e que não interfira nas instalações públicas.

§ 4º No equipamento destinado à prestação de serviço público de uso coletivo, a cobertura de quadra esportiva, quando destinada à captação de água de chuva ou à instalação de sistema de energia solar de aquecimento de água para utilização pela própria atividade desenvolvida na edificação, não será computada no cálculo do coeficiente de aproveitamento e da taxa de ocupação.

§ 5º As áreas sob a projeção das saliências poderão ser consideradas para cálculo para os índices de permeabilidade.

§ 1º As saliências a que se referem as alíneas “a”, “b” e “c” do inciso IV do artigo 108 do COE não são consideradas para fins de cálculo da área construída desde que respeitados estritamente os parâmetros da Tabela 3 do Anexo IV deste decreto.

§ 2º O elemento que ultrapassar qualquer limite das Tabelas 1 e 2 do Anexo IV deste decreto será considerado no todo para efeito de observância aos índices estabelecidos pela LPUOS e pelo COE.

§ 3º Será considerada computável apenas a área excedente aos limites fixados para terraços, jiraus e elementos fixados na Tabela 3 do Anexo IV deste decreto.

§ 4º O terraço aberto poderá avançar até 10% (dez por cento) do afastamento “A” previsto nas condições de aeração e insolação do COE e deste decreto e até 20% (vinte por cento) sobre os recuos estabelecidos na LPUOS.

§ 5º O mobiliário definido como pérgula, quando respeitado o limite estabelecido na Tabela 2 do Anexo IV deste decreto poderá avançar, em qualquer pavimento, até 10% (dez por cento) do afastamento “A” previsto

ÁREAS NÃO COMPUTÁVEIS

Lei Art. 108

São consideradas áreas não computáveis nas seguintes modalidades:

RESIDENCIAL

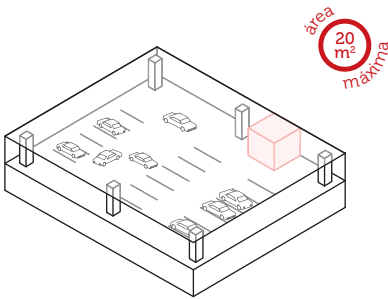

COMPARTIMENTO DE USO COMUM EM PAVIMENTO DE ESTACIONAMENTO

NÃO RESIDENCIAL

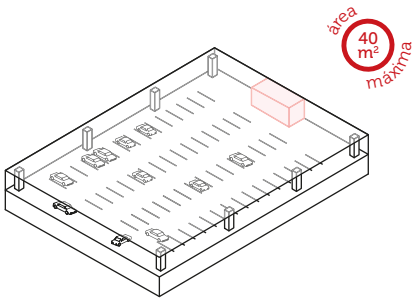

COMPARTIMENTO DE USO COMUM EM PAVIMENTO DE ESTACIONAMENTO

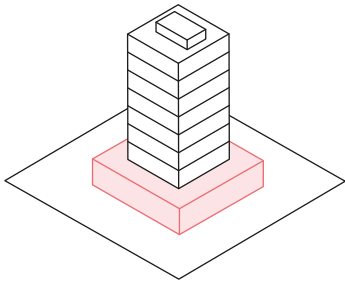

ÁREAS COBERTAS DE USO COMUM NO TÉRREO

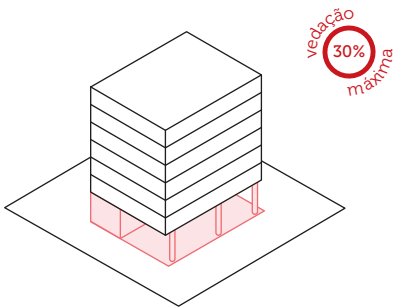

TÉRREO EM PILOTIS

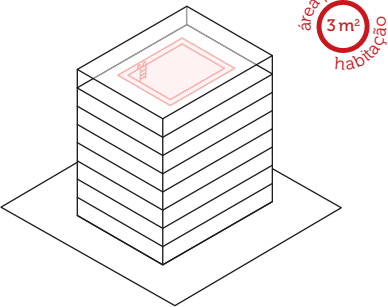

ÁREAS COBERTAS DE USO COMUM DESTINADAS A LAZER EM QUALQUER PAVIMENTO

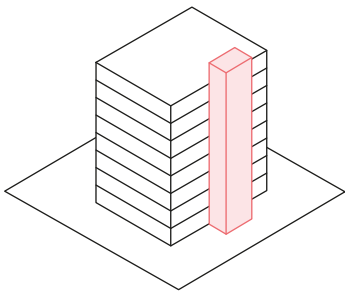

CIRCULAÇÃO VERTICAL DE USO COMUM

nas condições de aeração e insolação do COE e deste decreto e poderá avançar sobre os recuos definidos pela LPUOS.

§ 6º O somatório das obras complementares e mobiliário deverá ocupar, no máximo, os limites estabelecidos para a área livre do terreno, conforme Tabela 4 do Anexo IV deste decreto.

§ 7º As áreas sob a projeção das saliências e terraços poderão ser consideradas para cálculo da taxa de permeabilidade.

§ 8º Para fins de aplicação deste artigo, quando houver divergência entre a área constante do documento de propriedade apresentada e as apuradas no levantamento topográfico, será considerada a menor área apurada.

Art. 103. As áreas não computáveis previstas no artigo 108 do COE são aplicáveis aos pedidos relativos a projetos de edificação nova e aos acréscimos de área em reforma protocolados a partir da data da vigência do COE e deste decreto e aos processos em andamento nos termos da Lei nº 16.402, de 22 de março de 2016, com opção de análise de acordo com a Lei nº 16.642, de 2017.

Art. 109. A edificação cuja titularidade seja de pessoa jurídica de direito público do Município, do Estado de São Paulo e da União Federal e respectivas autarquias universitárias, ainda que implantada em imóvel não constante do Cadastro de Edificações do Município, fica considerada regular na situação existente em 31 de julho de 2014, data da Lei nº 16.050, de 31 de julho de 2014.

Parágrafo único. O atendimento às normas de estabilidade, segurança, salubridade e acessibilidade na edificação de que trata o “caput” deste artigo é de responsabilidade do ente público que a ocupa.

Art. 110. Os arts. 2º e 13 da Lei nº 15.150, de 6 de maio de 2010, passam a vigorar com as seguintes alterações:

.....

• “Art. 2º (...)

§ 1º São consideradas Áreas Especiais de Tráfego – AET:

I - AET 1²³ – Minianel Viário: vias classificadas pela legislação vigente como Estruturais N1 e N3, inseridas no Minianel Viário;

23 Em função das alterações do novo PDE, Lei Nº 16.050, as vias coletoras não são contempladas.

II - AET 2 – na área externa ao Minianel Viário: vias classificadas pela legislação vigente como Estruturais N1, N2 e N3;

III - AET 3 – áreas de Operação Urbana: em todas as vias, independentemente de sua classificação.

§ 2º Para fins de enquadramento das edificações como Polos Geradores de Tráfego – PGT, são consideradas vagas de estacionamento de veículos o somatório das vagas oferecidas no projeto, excetuadas aquelas destinadas a carga e descarga, atendimento médico de emergência, segurança, motocicletas e bicicletas.”

• “Art. 13. A Certidão de Diretrizes é documento obrigatório para a obtenção de Alvará de Aprovação e Execução, de Alvará de Execução e de Certificado de Regularização para empreendimento qualificado como Polo Gerador de Tráfego.

§ 1º Quando se tratar de pedido de Alvará de Aprovação, este será expedido mediante manifestação favorável da CET em relação ao cumprimento, no projeto do empreendimento, do disposto nos incisos I a III do parágrafo único do art. 4º desta lei.

§ 2º No caso de pedido de Certificado de Regularização, também deverá ser apresentado o Termo de Recebimento e Aceitação Definitivo – TRAD.

§ 3º No caso de projeto modificativo ou de mudança do projeto no decorrer da análise, fica dispensada a apresentação de nova certidão quando as alterações em relação ao projeto original analisado por CET:

a) não impliquem em alteração de uso, categoria de uso ou subcategoria de uso;

b) não ultrapassem 5% (cinco por cento) nas áreas computáveis e não computáveis, na taxa de ocupação e no número de vagas para veículos;

c) não impliquem em alteração de acessos de pedestres e veículos.”

.....

Art. 111. Os arts. 82 e 83 da Lei nº 15.764, de 27 de maio de 2013, passam a vigorar com as seguintes alterações:

.....

“Art. 82. (...)

IV - emitir parecer sobre a aplicação da legislação de edificações e de uso, ocupação e parcelamento do solo e do Plano Diretor Estratégico – PDE, em especial no que diz respeito à implantação e afastamentos de edificação em especial relativas a nível do pavimento térreo em função de determinantes construtivas resultantes de:

a) áreas sujeitas a alagamento;

b) restrição à construção de subsolo em terrenos contaminados e, quando exigido por órgão ambiental competente;

c) lençol freático em níveis próximos ao perfil do terreno;

V - (...)

VI - decidir quanto à dispensa dos recuos laterais e de fundo quando o lote vizinho apresentar edificação encostada na divisa do lote, conforme análise caso a caso.

(...)”

“Art. 83. A CEUSO²⁴ é composta de 8 (oito) membros, todos com seus respectivos suplentes, sendo 4 (quatro) do Poder Público e 4 (quatro) da sociedade civil pertencentes a entidades ligadas à engenharia, arquitetura e construção civil, na forma definida em decreto.

(...)

§ 2º Os representantes da CEUSO devem ser arquitetos ou engenheiros, podendo o representante da Secretaria Municipal dos Negócios Jurídicos²⁵ ser Procurador do Município.

(...)”

.....

24 Comissão de Edificações e Uso do Solo – CEUSO Órgão normativo e consultivo sobre a legislação de obras, de edificações, de parcelamento do solo, de acessibilidade e de segurança de uso das edificações e equipamentos.

25 Conforme Decreto Nº 57.576, a Secretaria Municipal dos Negócios Jurídicos teve sua denominação alterada para Secretaria Municipal de Justiça – SMJ.

Art. 104. Conforme previsto no artigo 111 do COE, que altera a Lei nº 15.764, de 27 de março de 2013, ficam definidos os seguintes membros da CEUSO:

I - membros indicados pela Administração Municipal, titular e suplente, a saber:

- a) 2 (dois) representantes da Secretaria Municipal de Urbanismo e Licenciamento – SMUL;
- b) 1 (um) representante da Secretaria Municipal das Prefeituras Regionais – SMPR;
- c) 1 (um) representante da Secretaria Municipal de Justiça – SMJ;

II - membros indicados pelas seguintes entidades, titular e suplente, a saber:

- a) 1 (um) representante de entidades ligadas aos sindicatos e associações de construção, incorporações e comercialização de imóveis;
- b) 1 (um) representante da Associação Brasileira dos Escritórios de Arquitetura – ASBEA;
- c) 1 (um) representante do Conselho de Arquitetura e Urbanismo de São Paulo – CAU-SP;
- d) 1 (um) representante do Conselho Regional de Engenharia e Agronomia do Estado de São Paulo – CREA-SP.

Parágrafo único. Os representantes deverão ter formação em arquitetura ou engenharia, sendo que o representante de que trata a alínea “c” do inciso I do “caput” deste artigo poderá ser Procurador do Município.

Art. 112. Ficam isentos do pagamento da TEV/COE e taxas em geral, bem como dispensados do pagamento dos preços públicos os pedidos de parcelamento do solo de interesse social e de mercado popular.

Art. 113. O parcelamento do solo de imóvel cuja titularidade seja da União, do Estado e do Município fica sujeito ao prévio exame dos órgãos municipais competentes, independentemente da expedição dos documentos estabelecidos na LPUOS.

§ 1º Caso apresentado, o pedido de parcelamento do solo do Município, Estado e União fica isento do pagamento da TEV/COE e dispensado do pagamento dos preços públicos.

§ 2º A isenção a que se refere o § 1º deste artigo aplica-se, inclusive, às entidades da Administração Pública Indireta.

Art. 105. Os pedidos de loteamento de imóvel cuja titularidade seja da União, do Estado e do Município ficam sujeitos ao prévio exame dos órgãos municipais competentes e emissão dos documentos estabelecidos pela LPUOS.

Parágrafo único. A Certidão de Diretrizes poderá ser dispensada mediante manifestação favorável da Comissão Intersecretarial competente.

Art. 114. Aplicam-se os procedimentos administrativos estabelecidos neste Código aos processos em andamento na data de sua entrada em vigor.

Art. 106. Aplicam-se os procedimentos administrativos estabelecidos no COE, aprovado pela Lei nº 16.642, de 2017, e neste decreto aos processos já em andamento na data de sua entrada em vigor e sem despacho decisório em última instância.

Parágrafo único. Os processos em andamento que apresentarem elementos incompletos ou incorretos ou necessitarem de complementação da documentação poderão ser objeto de mais 1 (um) único comunicado (“comunique-se”) para que as falhas sejam sanadas, aplicando as disposições do § 3º do artigo 49 deste decreto.

§ 1º A reconsideração do despacho de primeira instância administrativa protocolada anteriormente à data da entrada em vigor deste Código deve ser apreciada pela segunda instância conforme estabelecido no art. 69.

Art. 107. A reconsideração do despacho de primeira instância administrativa protocolada anteriormente à data da entrada em vigor do

COE e deste decreto deverá ser apreciada pela segunda instância conforme estabelecido no artigo 69 do COE.

§ 2º O recurso em trâmite na última instância decisória extinta por este Código deve ser apreciado nesta instância quando:

§ 1º O recurso em trâmite na última instância decisória extinta pelo COE e por este decreto deve ser apreciado nesta instância quando:

I - protocolado anteriormente à data de sua entrada em vigor;

II - protocolado após a data de sua entrada em vigor, porém dentro do prazo estabelecido pela legislação anterior para este fim.

§ 1º O recurso em trâmite na última instância decisória extinta pelo COE e por este decreto deve ser apreciado nesta instância quando:

I - protocolado anteriormente à data de sua entrada em vigor;

II - protocolado após a data de sua entrada em vigor, porém dentro do prazo estabelecido pela legislação anterior para este fim.

§ 2º O recurso em trâmite na instância decisória da CEUSO, deve ser apreciado nesta instância quando:

I - protocolado anteriormente à data de entrada em vigor do COE;

II - protocolado após a data de entrada em vigor do COE, porém dentro do prazo de recurso estabelecido pela legislação anterior para este fim.

§ 3º No caso de processos administrativos que se enquadrem no disposto no § 2º deste artigo, o despacho da CEUSO encerra definitivamente a instância administrativa.

§ 3º Aplicam-se as disposições dos §§ 1º e 2º deste artigo aos processos em andamento nos termos da Lei nº 11.522, de 3 de maio de 1994, Lei nº 13.558, de 14 de abril de 2003, e Lei nº 13.876, de 23 de julho de 2004.

§ 4º Aplicam-se, no que couber, as disposições dos §§ 1º ao 4º deste artigo aos processos em andamento nos termos das Leis nº 11.522, de 3 de maio de 1994, nº 13.558, de 14 de abril de 2003, nº 13.876, de 23 de julho de 2004, e nº 8.382, de 1976.

Art. 115. O pedido protocolado até a data do início da vigência deste Código, ainda sem des-

pacho decisório ou com interposição de recurso dentro do prazo legal, deve ser analisado e decidido de acordo com os requisitos técnicos da legislação anterior.

§ 1º No caso de que trata o “caput” deste artigo, não será admitida qualquer mudança, alteração ou modificação que implique no agravamento das desconformidades em relação ao estabelecido neste Código.

Art. 108. Para fins de aplicação do § 1º do artigo 115 do COE, entende-se por agravamento das desconformidades o acréscimo nas áreas de terraço, obras complementares e mobiliários que ultrapassem os limites das áreas não computáveis estabelecidos no COE e neste decreto.

§ 2º Por opção e a pedido do interessado, a análise e decisão podem ocorrer integralmente nos termos deste Código.

§ 3º No caso previsto no § 2º deste artigo, não será admitida a apresentação do projeto simplificado previsto neste Código, devendo o interessado, para tanto, desistir do processo em aberto, protocolar novo pedido e recolher as taxas devidas.

Art. 109. Nos processos de Alvará em andamento e sem despacho decisório em última instância poderão ser analisados nos termos do COE e deste decreto, desde que o interessado formalize o respectivo pedido até o dia 15 de dezembro de 2017, sem a apresentação de projeto simplificado.

§ 1º Após essa data, o interessado deverá protocolar novo pedido e recolher as taxas e preços públicos devidos.

§ 2º Na hipótese prevista no “caput” deste artigo, os documentos a serem emitidos, as taxas e preços ou as eventuais diferenças a serem cobradas serão aquelas previstas pela legislação edilícia vigente à época do protocolo do pedido inicial.

- **Art. 116.** O prazo de vigência do Alvará de Aprovação a ser expedido em processo protocolado em data anterior à data da entrada em vigor deste Código será de 3 (três) anos.

Parágrafo único. O disposto no “caput” deste artigo aplica-se aos Alvarás de Aprovação e aos Alvarás de Aprovação e Execução já emitidos

e vigentes na data da entrada em vigor deste Código.

Art. 110. Nos casos previstos no artigo 116 do COE, os pedidos de Alvará de Aprovação e Execução expedidos conjuntamente ou em separado terão prazo de vigência total de 5 (cinco) anos.

Parágrafo único. Quando o Alvará de Execução for expedido após o prazo de validade do Alvará de Aprovação, o prazo de vigência do Alvará de Execução será contado a partir do seu deferimento.

Art. 117. O Executivo, à vista da evolução tecnológica e dos costumes, promoverá a constante atualização das prescrições deste Código, fixando, para tanto, os seguintes objetivos:

I - promoção das adequações e remanejamentos administrativos necessários ao processo de modernização e atualização deste Código, inclusive no que se refere à estrutura operacional da fiscalização;

II - estabelecimento de novos procedimentos que permitam a reunião do maior número de experiências e informações de entidades e órgãos técnicos internos e externos à Prefeitura;

III - estabelecimento de rotinas e sistemáticas de consulta a entidades representativas da comunidade.

Parágrafo único. A Secretaria Municipal de Licenciamento é o órgão responsável pela coordenação do procedimento de atualização de que trata o “caput” deste artigo.

Art. 111. Para a implementação das disposições do COE e deste decreto poderão ser fixadas orientações por portaria do Secretário de SMUL e expedidas instruções normativas por Resolução da CEUSO.

Art. 118. A não observância das disposições deste Código, de seu decreto regulamentar e das normas técnicas aplicáveis sujeita o proprietário ou o possuidor e o profissional habilitado aos procedimentos fiscalizatórios e à aplicação das penalidades estabelecidas na Tabela de Multas constante do Anexo III desta lei, sem prejuízo das sanções administrativas e medidas judiciais cabíveis.

Art. 119. A Prefeitura pode firmar convênio com órgão de classe de arquitetos e engenheiros visando ao aprimoramento dos mecanismos de controle do exercício profissional.

Art. 120. A Prefeitura deve implantar sistema de gestão eletrônico visando à simplificação e transparência do processo de licenciamento, para que o agente público e o munícipe possam acompanhar toda a tramitação dos pedidos.

Art. 121. Os projetos para áreas sob intervenção urbanística promovida pelo Poder Público, os equipamentos públicos, os programas habitacionais de interesse social, bem como o Empreendimento Habitacional de Interesse Social em ZEIS – EZEIS, Empreendimento Habitacional de Interesse Social – EHIS, Empreendimento Habitacional do Mercado Popular – EHMP, Habitação de Interesse Social – HIS, Habitação do Mercado Popular – HMP e moradia econômica, definidos em legislação municipal, podem ser objeto de normas especiais diversas das adotadas por este Código e apropriadas à finalidade do empreendimento, fixadas por ato do Executivo.

Art. 122. O Executivo regulamentará esta lei no prazo de até 60 (sessenta) dias contados da data de sua publicação.

Art. 123. Esta lei entrará em vigor no prazo de até 60 (sessenta) dias contados da data de sua publicação, junto com sua regulamentação, revogadas a Lei nº 5.534, de 18 de julho de 1958, o art. 5º da Lei nº 8.382, de 13 de abril de 1976, Lei nº 9.843, de 4 de janeiro de 1985, Lei nº 10.671, de 28 de outubro de 1988, Lei nº 10.940, de 18 de janeiro de 1991, Lei nº 11.228, de 25 de junho de 1992, Lei nº 11.441, de 12 de novembro de 1993, Lei nº 11.693, de 22 de dezembro de 1994, Lei nº 11.859, de 31 de agosto de 1995, Lei nº 11.948, de 8 de dezembro de 1995, Lei nº 12.561, de 8 de janeiro de 1998, Lei nº 12.597, de 16 de abril de 1998, Lei nº 12.815, de 6 de abril de 1999, Lei nº 12.821, de 7 de abril de 1999, Lei nº 12.936, de 7 de dezembro de 1999, o art. 2º da Lei nº 13.113, de 16 de março de 2001, Lei nº 13.319, de 5 de fevereiro de 2002, Lei nº 13.369, de 3 de junho de 2002, Lei nº 13.779, de 11 de fevereiro de 2004, Lei nº 14.459, de 3 de julho de 2007, Lei nº 15.649, de 5 de dezembro de 2012, Lei nº 15.831, de 24 de junho de 2013, e o art. 12 da Lei nº 16.124, de 9 de março de 2015.

POLOS GERADORES DE TRÁFEGO (PGT)

Lei Art. 110
nova redação da
Lei 15.150 Art. 2º

No projeto de edificações PGT, não são consideradas no cálculo de estacionamento de veículos as vagas destinadas a:



PRÉ-REQUISITOS PARA EMPREENDIMENTOS PGT

Lei Art. 110
nova redação da
Lei 15.150 Art. 13

Procedimentos para aprovação de projetos, execução de obras e serviços referentes a minimização de impacto no sistema viário:

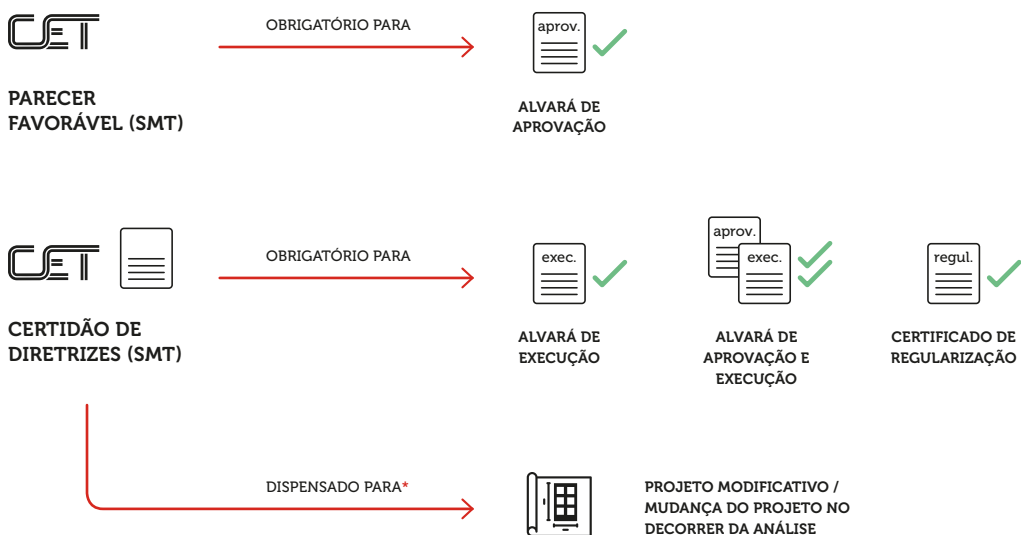

* Em caso de projeto modificativo ou de mudança do projeto no decorrer da análise, fica dispensada a apresentação de nova certidão desde que as alterações em relação ao projeto original ampliado pela CET:

a) não impliquem em alteração de uso, categoria de uso ou subcategoria de uso;

b) não ultrapassem 5% (cinco por cento) nas áreas computáveis e não computáveis, na taxa de ocupação e no número de vagas para veículos;

c) não impliquem em alteração de acessos de pedestres e veículos.

VALIDADE DE ALVARÁS ANTERIORES AO NOVO COE

Lei Art. 116

Validade de Alvarás para processos em andamento e para Alvarás de Aprovação ou Alvarás de Aprovação e Execução válidos na data de entrada em vigor do novo COE.



Art. 112. Este decreto entrará em vigor na data de sua publicação, revogados:

I - o Decreto nº 12.706, de 8 de março de 1976;

II - o Decreto nº 17.866, de 11 de março de 1982;

III - o inciso III do artigo 3º e o artigo 8º do Decreto nº 19.512, de 20 de março de 1984;

IV - o Decreto nº 23.158, de 3 de dezembro de 1986;

V - o Decreto nº 24.714, de 7 de outubro de 1987;

VI - o Decreto nº 24.757, 14 de outubro de 1987;

VII - o Decreto nº 27.011, de 30 de setembro de 1988;

VIII - o Decreto nº 31.816, de 30 de junho de 1992;

IX - o Decreto nº 32.329, de 23 de setembro de 1992, e alterações posteriores;

X - o Decreto nº 32.958, de 6 de janeiro de 1993;

XI - o Decreto nº 34.314, de 5 de julho de 1994;

XII - o Decreto nº 36.161, de 24 de junho de 1996;

XIII - o Decreto nº 37.671, de 8 de outubro de 1998;

XIV - o Decreto nº 37.712, de 20 de novembro de 1998;

XV - o Decreto nº 37.814, de 12 de fevereiro de 1999;

XVI - o Decreto nº 38.058, de 15 de junho de 1999;

XVII - o Decreto nº 39.603, de 10 de junho de 2000;

XVIII - o artigo 4º e o Anexo Único do Decreto nº 41.788, de 13 de março de 2002;

XIX - o Decreto nº 42.565, de 31 de outubro de 2002;

XX - o Decreto nº 44.419, de 26 de fevereiro de 2004;

XXI - o Decreto nº 45.122, de 12 de agosto de 2004;

XXII - o Decreto nº 49.148, de 21 de janeiro de 2008;

XXIII - o Decreto nº 50.008, de 09 de setembro de 2008;

XXIV - o Decreto nº 53.570, de 28 de novembro de 2012;

XXV - o Decreto nº 53.942, de 28 de maio de 2013;

XXVI - o Decreto nº 54.202, de 9 de agosto de 2013;

XXVII - o artigo 8º do Decreto nº 54.213, de 14 de agosto de 2013;

XXVIII - o artigo 1º do Decreto nº 55.036, de 15 de abril de 2014;

XXIX - o Decreto nº 55.131, de 20 de maio de 2014;

XXX - o inciso I do artigo 18 do Decreto nº 57.377, de 11 de outubro de 2016.

PREFEITURA DO MUNICÍPIO DE SÃO PAULO,
aos 9 de maio de 2017, 464º da fundação de
São Paulo.

JOÃO DORIA, PREFEITO

ANDERSON POMINI, Secretário Municipal de
Justiça

JULIO FRANCISCO SEMEGHINI NETO, Secre-
tário do Governo Municipal

Publicada na Secretaria do Governo Municipal,
em 9 de maio de 2017.

PREFEITURA DO MUNICÍPIO DE SÃO PAULO,
aos 7 de julho de 2017, 464º da fundação de
São Paulo.

JOÃO DORIA, PREFEITO

**HELOISA MARIA DE SALLES PENTEADO
PROENÇA**, Secretária Municipal de Urba-
nismo e Licenciamento

MARCOS RODRIGUES PENIDO, Secretário
Municipal de Serviços e Obras

ANDERSON POMINI, Secretário Municipal
de Justiça

JULIO FRANCISCO SEMEGHINI NETO, Se-
cretário do Governo Municipal

Publicado na Secretaria do Governo Muni-
cipal, em 7 de julho de 2017.

ANEXOS

ANEXO I – DISPOSIÇÕES TÉCNICAS

ANEXO II - DESENHOS

ANEXO III - TABELA DE MULTAS

ANEXO IV - TABELAS RELATIVAS ÀS ÁREAS NÃO COMPUTÁVEIS

ANEXO I - DISPOSIÇÕES TÉCNICAS

Este Anexo estabelece critérios e parâmetros técnicos a serem observados pelos Responsáveis Técnicos pelo projeto e pela obra, quando da elaboração do projeto de construção, execução de obras, instalação de equipamentos e adaptação das edificações de diferentes usos, mesmo não havendo previsão de representação gráfica no projeto simplificado.

1 - DO CANTEIRO DE OBRAS

1.1. Durante a execução da obra ou serviço é obrigatória a manutenção do passeio desobstruído e em perfeitas condições, conforme legislação municipal aplicável, sendo vedada sua utilização, ainda que temporária, como canteiro de obras ou para carga e descarga de materiais de construção.

1.A. Durante a execução da obra ou serviço é obrigatória a manutenção do passeio desobstruído e em perfeitas condições, conforme legislação municipal aplicável, sendo vedada sua utilização, ainda que temporária, como canteiro de obras ou para carga e descarga de materiais de construção.

1.1.1. Os elementos do canteiro de obras não podem prejudicar a arborização da rua, a iluminação pública, a visibilidade de placas, avisos ou sinais de trânsito e outras instalações de interesse público.

1.A.1. Os elementos do canteiro de obras não poderão prejudicar a arborização da rua, a iluminação pública, a visibilidade de placas, avisos ou sinais de trânsito e outros elementos ou instalações de interesse público.

1.2. É obrigatório o fechamento do canteiro de obras no alinhamento, por alvenaria ou tapume.

1.A.2. O tapume deverá ser mantido no alinhamento enquanto os serviços da obra se desenvolverem a altura superior a 4,00 m (quatro metros) do passeio, sendo permitida a ocupação do passeio apenas para apoio de cobertura para proteção de pedestres.

1.A.3. É obrigatório o fechamento do canteiro de obras no alinhamento, por alvenaria ou

tapume com altura mínima de 2,20 m (dois metros e vinte centímetros).

1.3. Durante o desenvolvimento de serviços de fachada na obra situada no alinhamento ou próximo a ele, é obrigatório o avanço do tapume sobre o passeio de forma a proteger o pedestre.

1.A.4. Durante o desenvolvimento de serviços de fachada em obras situadas no alinhamento ou dele afastadas até 1,20 m (um metro e vinte centímetros) será obrigatório, mediante a emissão de Alvará de Autorização, o avanço do tapume sobre o passeio até, no máximo, metade de sua largura, de forma a proteger o pedestre.

1.A.5. Quando a largura livre do passeio resultar inferior a 0,90 m (noventa centímetros) em logradouro sujeito a intenso tráfego de veículos, o trânsito de pedestres pode ser desviado para parte protegida do leito carroçável a critério do Órgão Municipal de Trânsito.

1.4. Concluído o serviço de fachada ou paralisada a obra por período superior a 30 (trinta) dias, o tapume deve ser obrigatoriamente recuado para o alinhamento.

1.A.6. Concluído o serviço de fachada ou paralisada a obra por período superior a 30 (trinta) dias, o tapume deve ser obrigatoriamente recuado para o alinhamento.

1.A.7. As instalações de guias deverão observar o gabarito estabelecido pelo Órgão Regional do DECEA e quando ultrapassarem o seu limite, deverão ser submetidas à nova deliberação deste Órgão.

2 - DA IMPLANTAÇÃO

2.1. A implantação de qualquer edificação no lote deve atender às disposições previstas no PDE e LPUOS, em especial aos recuos em relação às divisas do lote.

2.A. A implantação de qualquer edificação no lote deverá atender às disposições previstas no PDE e na LPUOS, em especial aos recuos em relação às divisas do lote.

2.2. A edificação deve respeitar as normas referentes ao afastamento em relação às águas correntes ou dormentes, faixas de domínio público de rodovias e ferrovias, linhas de alta tensão, dutos e canalizações.

2.B. A edificação deverá respeitar as normas que regem o afastamento em relação às águas correntes ou dormentes, faixas de domínio público de rodovias e ferrovias, linhas de alta tensão, dutos e canalizações.

2.3. Em atendimento ao disposto no Código Civil, deve ser observado:

I - reserva de espaço para passagem de canalização de águas provenientes de lotes a montante, inclusive para a canalização de esgoto;

II - distância mínima de 1,50 m (um metro e cinquenta centímetros) para a abertura voltada para as divisas do lote, bem como metade dessa distância quando a abertura estiver perpendicular à divisa do lote, independentemente da existência ou da altura do muro de divisa.

2.C. Em atendimento ao disposto no Código Civil, deverá ser observado:

I - Reserva de espaço para passagem de canalização de águas provenientes de lotes a montante, inclusive para a canalização de esgoto;

II - Distância mínima de 1,50 m (um metro e cinquenta centímetros) para a abertura voltada para as divisas do lote, bem como metade dessa distância quando a abertura estiver perpendicular à divisa do lote, independentemente da existência do muro de divisa e de sua altura.

III - Não serão consideradas aberturas as paredes de tijolos de vidro translúcido ou com desempenho similar para fins das disposições do COE e do inciso II deste item.

2.4. Nos cruzamentos dos logradouros públicos, deve ser previsto canto chanfrado de 3,50 m (três metros e cinquenta centímetros), salvo se tal concordância tiver sido fixada de forma diversa em arruamento ou plano de melhoramento público.

2.D. Nos cruzamentos dos logradouros públicos, deverá ser previsto canto chanfrado de 3,50 m (três metros e cinquenta centímetros), salvo se tal concordância tiver sido fixada de forma diversa em arruamento ou plano de melhoramento público.

2.D.1. Quando houver exigência de doação para alargamento do passeio público pela LPUOS ou por legislação específica, deve-

rá ser previsto também a doação do canto chanfrando de 3,50 m, normal à bissetriz do ângulo formado pelo prolongamento dos novos alinhamentos, salvo se tal concordância tiver sido fixada de forma diversa em arruamento ou plano de melhoramento público situação em que a doação deverá seguir tal configuração.

2.5. Para os terrenos edificados, é facultativa a construção de muro de fecho em suas divisas, observadas as disposições do PDE e LPUOS.

2.E. Para os terrenos edificados é facultativa a construção de muro de fechamento em suas divisas e alinhamento, observadas as disposições do PDE e da LPUOS.

2.E.1. Quando executados, os muros devem observar altura máxima de:

I - 4,00 m (quatro metros), acima do passeio, quando junto ao alinhamento;

II - 3,00 m (três metros), quando junto às demais divisas, medidos a partir do nível em que se situarem, excetuados os muros de arrimo que terão altura compatível com o desnível de terra.

2.E.1.1. O muro junto ao alinhamento não poderá ser totalmente vedado, devendo ser interrompido por elementos vazados, transparentes ou gradis, na proporção de 25% (vinte e cinco por cento) de sua extensão horizontal, observado o limite de 15 m de extensão vedada e as disposições do PDE e LPUOS.

2.E.1.2. Não se aplica o item 2.E.1.1 aos muros de arrimo e aos muros em testadas com extensão máxima de 20 m (vinte metros).

2.E.1.3. Não se aplica o disposto no item 2.E.1 quando se tratar de anteparo vertical, gradil, muro, alambrado ou assemelhado que apresentem superfície vazada uniformemente distribuída superior a 80% (oitenta por cento) de sua superfície total.

3 - DAS CONDIÇÕES AMBIENTAIS

3.1. A execução de qualquer tipo de obra junto a represa, lago, lagoa, rio, córrego e demais corpos d'água naturais deve atender às disposições de Área de Preservação Permanente – APP estabelecidas na legislação ambiental federal, estadual e municipal pertinente.

3.A. A descaracterização da Área de Preservação Permanente – APP deverá ser comprovada pelo interessado se constatada a ausência de elementos que a caracterizem, de acordo com a legislação pertinente.

3.A.1. A execução de qualquer tipo de obra junto a represa, lago, lagoa, rio, córrego e demais corpos d'água naturais, considerados Áreas de Preservação Permanente – APP, deverá atender às disposições da legislação ambiental federal, estadual e municipal pertinentes;

3.A.2. As Áreas de Preservação Permanente – APP poderão ser descaracterizadas desde que constatada a ausência de elementos que a caracterizem.

3.A.2.1. É competência da Secretaria Municipal do Verde e Meio Ambiente a emissão de Parecer Técnico Conclusivo sobre a matéria.

3.2. Junto a corpo d'água canalizado em galeria fechada, a execução de qualquer tipo de obra deve observar afastamentos de forma a constituir faixa não edificável, de acordo com o regulamento.

3.B. Deverão ser observados os seguintes afastamentos mínimos, de forma a constituir faixa não edificável, de acordo com as seguintes situações:

3.B.1. 2,00 m (dois metros) a contar de suas faces externas, no caso de galeria ou canalização existente com largura igual ou inferior a 1,00 m (um metro);

I - uma vez e meia a largura da benfeitoria, observado o mínimo de 3,00 m (três metros) a contar de suas faces externas, no caso de galeria ou canalização existente com largura superior a 1,00 (um metro);

II - a largura da faixa será calculada com base na seção retangular equivalente, considerada a mesma área de seção transversal e altura útil da canalização, no caso de canalizações com seção trapezoidal ou seção mista;

III - em função da dimensão da bacia hidrográfica e da topografia local, o órgão municipal competente poderá fixar recuo superior ao estabelecido neste item.

3.3. O manejo arbóreo decorrente da implantação do projeto de que trata o COE depende

de licença do órgão municipal competente, observada a legislação municipal pertinente.

3.C. Para efeito do cálculo da área permeável exigida pela LPUOS, poderão ser consideradas, além das áreas ajardinadas sobre o solo natural, as áreas executadas com pavimentação semipermeável.

3.C.1. Na hipótese de utilização de pavimentação semi-permeável, apenas a área correspondente ao percentual efetivo de drenagem do pavimento adotado deverá ser considerada no cálculo da área permeável.

3.4. O despejo das águas pluviais e das águas servidas canalizadas, inclusive daquelas provenientes do funcionamento de equipamento, bem como a ligação de esgoto, devem ser feitos por canalização ligada à rede coletora, de acordo com as normas municipais e aquelas emanadas da concessionária competente, sob pena de multa renovável a cada 30 (trinta) dias.

3.D. O fechamento do terreno não poderá impedir o escoamento das águas nem as operações de limpeza e manutenção da faixa não-edificável.

3.D.1. Fica proibido o lançamento das águas servidas no sistema de drenagem, na sarjeta ou diretamente na calçada, e ainda o lançamento sob regime de pressão hidráulica, devendo escoar sob regime de escoamento livre.

3.E. O despejo das águas servidas canalizadas, inclusive daquelas provenientes do funcionamento de equipamento, bem como a ligação de esgoto, deverão ser feitos por canalização ligada à rede coletora, de acordo com as normas municipais e da concessionária competente, sob pena de multa renovável a cada 30 (trinta) dias.

3.E.1. As Prefeituras Regionais deverão solicitar à concessionária de serviços públicos de coleta, tratamento e destinação final de esgoto a relação dos endereços dos imóveis que não dispõem de ligação de esgoto às redes coletoras e a relação das vias que dispõem da referida rede.

3.4.1. A edificação situada em área desprovida de rede coletora pública de esgoto deve ser provida de instalação destinada ao armazena-

mento, tratamento e destinação de esgoto, de acordo com as normas pertinentes.

3.E.2. A edificação situada em área desprovida de rede coletora pública de esgoto deverá ser provida de instalações destinadas ao armazenamento, tratamento e destinação de esgoto, de acordo com as normas pertinentes.

3.4.2. Não será permitido o despejo de águas pluviais sobre as calçadas e os imóveis vizinhos, devendo ser conduzidas por canalização sob o passeio à rede coletora, de acordo com as normas emanadas do órgão competente, sob pena de multa renovável a cada 30 (trinta) dias.

3.E.2.1. As instalações a que se refere o item 3.E.2 deverão ser implantadas no interior do imóvel.

3.F. Nos imóveis em que a conexão com escoamento por gravidade não for tecnicamente viável, será dispensada a “ligação em marcha” ou “ligação factível”, até que a concessionária indique a solução técnica que permita a conexão, cabendo ao morador comprovar a eventual impossibilidade de executá-la.

3.G. As guias e sarjetas dos logradouros integram a rede coletora de águas pluviais.

3.H. As tubulações para lançamento das águas pluviais oriundas dos lotes particulares nas sarjetas ou no sistema público de drenagem poderão ser:

I - águas provenientes das chuvas;

II - águas provenientes da lavagem de áreas descobertas dos lotes, desde que não haja a veiculação de produtos poluentes;

III - águas provenientes do rebaixamento temporário do lençol freático, desde que não haja a veiculação de sedimentos;

3.I. O diâmetro máximo das tubulações de descarga das águas pluviais deverá ser calculado em função da área de cada lote, conforme regulamentação do órgão municipal competente.

3.J. Não será permitido:

I - o lançamento de águas servidas no sistema público de drenagem ou nas sarjetas;

II - o lançamento das águas no sistema públi-

co de drenagem ou nas sarjetas sob regime de pressão hidráulica, devendo escoar sob regime de escoamento livre;

III - o lançamento das tubulações diretamente no passeio, devendo ser conduzidas sob o mesmo, até seu lançamento nas sarjetas ou no sistema de drenagem.

3.K. A implantação da obra ficará condicionada à prévia execução das benfeitorias indispensáveis à estabilidade e saneamento locais.

3.5. Qualquer movimento de terra deve ser executado com o devido controle tecnológico, a fim de assegurar a estabilidade, prevenir erosões e garantir a segurança dos imóveis e logradouros limítrofes, bem como não impedir ou alterar o curso natural do escoamento de águas pluviais e fluviais.

3.6. O despejo do entulho da obra, bem como o material descartado pelo movimento de terra deve ser feito em local licenciado para tal finalidade, de acordo com a legislação municipal específica.

3.7. Toda edificação a ser construída com área superior a 750,00m² (setecentos e cinquenta metros quadrados) deve ser dotada de abrigo compartimentado e suficientemente dimensionado para a guarda dos diversos tipos de lixo, tais como o orgânico, o reciclável e o tóxico, localizado no interior do lote e com acesso direto ao logradouro.

3.7.1. Não se aplica o disposto no subitem 3.7 às residências unifamiliares e às habitações agrupadas horizontalmente sem formar condomínio.

3.8. A edificação nova com área construída superior a 1.500,00m² (mil e quinhentos metros quadrados) deve ser provida de instalação destinada a receber sistema de aquecimento de água por meio do aproveitamento da energia solar, quando destinada a:

I - uso residencial, exceto as residências unifamiliares e as unidades habitacionais agrupadas horizontalmente sem formar condomínio com até 3 (três) banheiros;

3.L. Nas edificações novas destinadas ao uso residencial multifamiliar com área superior a 1.500m² (mil e quinhentos metros quadrados) que possuam unidades com até 3 (três)

banheiros cada, deverão ser executadas em seus sistemas de instalações hidráulicas, prumada e respectiva rede de distribuição, de modo a permitir a instalação do reservatório térmico e placas coletoras de energia solar.

3.L.1. Para fins de aplicação do item 3.L deste decreto entende-se por banheiro o aposento dotado de chuveiro, possuindo ou não, em suas instalações, aquecimento de água por toda e qualquer fonte de energia.

II - uso não residencial que disponha de instalações para vestiário e banho ou local onde se desenvolva atividade que utilize água aquecida;

III - qualquer uso, quando for construída piscina de água aquecida.

3.8.1. O sistema de instalações hidráulicas e os equipamentos de aquecimento de água por energia solar devem ser dimensionados para atender, no mínimo, 40% (quarenta por cento) de toda a demanda anual de energia necessária para o aquecimento da água.

3.L.2. Os sistemas de instalações hidráulicas e os equipamentos de aquecimento de água por energia solar de que tratam este decreto deverão ser dimensionados para atender, no mínimo, 40% (quarenta por cento) de toda a demanda anual de energia necessária para o aquecimento de água sanitária e de piscinas, de acordo com a Metodologia de Avaliação da Contribuição Solar.

3.8.1.1. Admite-se desempenho inferior ao estabelecido neste subitem 3.8.1, no caso de comprovada inviabilidade técnica para alcançar o percentual mínimo estabelecido.

3.L.3. O disposto no item 3.8 do COE não se aplica às edificações nas quais seja tecnicamente inviável alcançar as condições que correspondam à demanda anual de energia necessária para o aquecimento de água por energia solar.

3.L.3.1. Para a comprovação da inviabilidade técnica deverá ser apresentado atestado emitido por profissional habilitado com a respectiva ART ou RRT.

3.8.1.2. Admite-se a adoção de outro sistema ou tecnologia que assegure o mesmo desempenho da redução do consumo de energia estabelecido neste subitem 3.8.1

CANTEIRO DE OBRAS

Anexo I, item 1

Durante a execução da obra ou serviço é obrigatória a manutenção do passeio desobstruído e em perfeitas condições, conforme legislação municipal aplicável, sendo vedada sua utilização, ainda que temporária, como canteiro de obras ou para carga e descarga de materiais de construção.

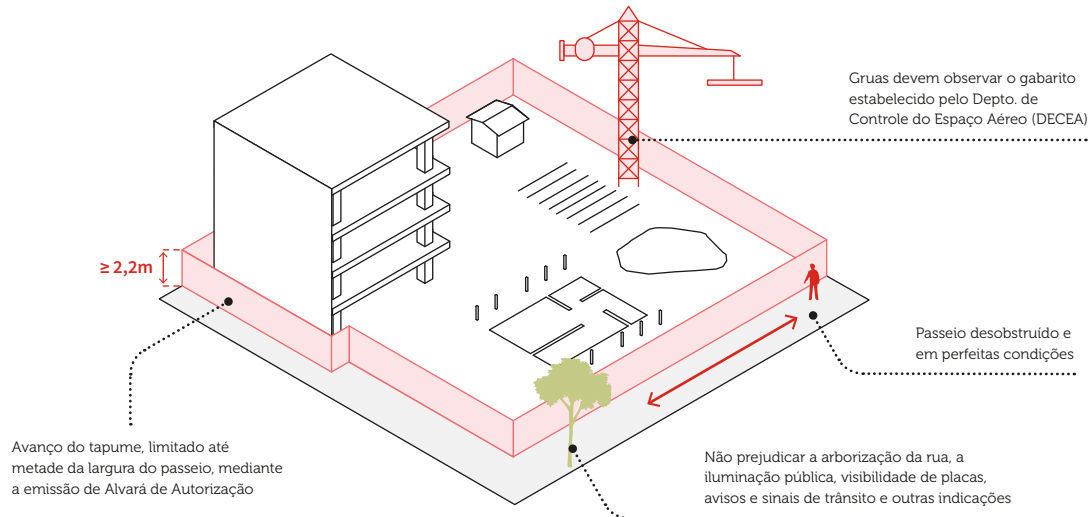

MURO DE DIVISA FACULTATIVO EM TERRENO EDIFICADO

Anexo I, item 2

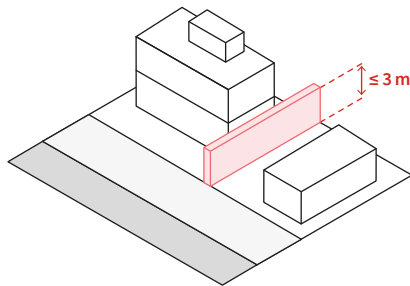

Altura máxima de 3m para divisa de lote

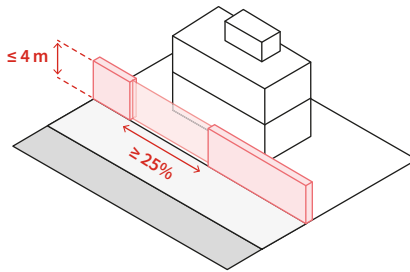

Altura máxima de 4m para muro de alinhamento com ao menos 25% de superfície transparente, vazada ou em gradis

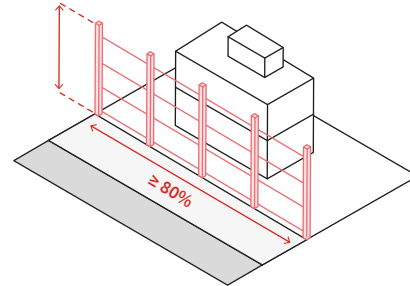

Altura máxima sem limite para superfície vazada superior a 80% de sua superfície total

FAIXA "NON AEDIFICANDI"

Anexo I, item 3

A execução de qualquer tipo de obra junto a represa, lago, lagoa, rio, córrego e demais corpos d'água naturais deve atender às disposições de Área de Preservação Permanente - APP estabelecidas na legislação ambiental federal, estadual e municipal.

No caso de canalizações com seção trapezoidal ou mista, a largura da faixa será calculada com base na seção retangular equivalente, considerada a mesma área de seção transversal e altura útil da canalização.

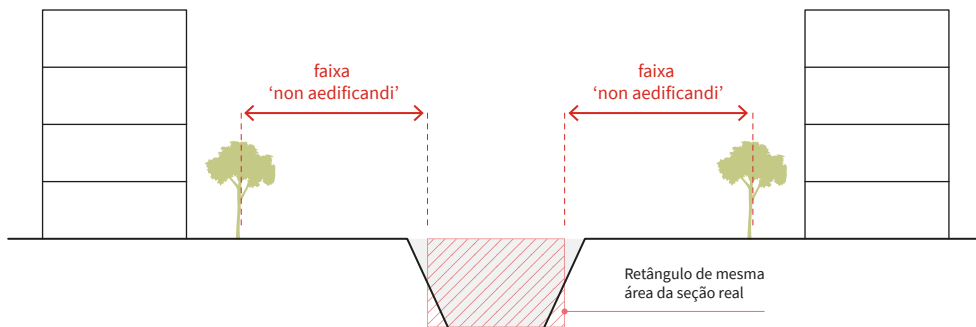

3.L.4. Poderá ser aceita a adoção de outros sistemas de cogeração de energia ou tecnologias economizadoras, desde que assegurem o mesmo desempenho da redução do consumo de energia elétrica e que tenham eficiência semelhante à da energia solar, mediante apresentação de relatório técnico e responsabilidade técnica, a serem avaliados pela CEUSO.

3.9. Toda edificação deve dispor de instalação permanente para gás combustível e, quando utilizado, o recipiente de gás deve ser armazenado fora da edificação, em ambiente exclusivo e dotado de abertura para ventilação permanente.

3.10. As unidades condominiais, inclusive as habitacionais, devem dispor de sistema de medição individualizada do consumo de água, energia e gás.

3.M. O ambiente ou compartimento que contiver equipamento ou instalação com funcionamento a gás deverá dispor de ventilação permanente, assegurada por abertura direta para o exterior.

3.N. As soluções construtivas, paisagísticas e o inventário dos indivíduos arbóreos propostos e existentes deverão ser demonstrados e quantificados nas peças gráficas do projeto objeto de licenciamento.

3.N.1. É de inteira responsabilidade do profissional habilitado o enquadramento dos indivíduos arbóreos existentes e propostos nas categorias estabelecidas pela LPUOS.

3.O. O movimento de terra quando desvinculado de obra de edificação e em terrenos erodidos, erodíveis ou contaminados deverá atender às NTOs pertinentes a cada situação.

3.O.1. Quando previsto movimento de terra vinculado a Alvará de Execução de Edificação Nova ou Reforma, deve ser observado o seguinte:

I - a execução das contenções e do movimento de terra necessários à implantação do projeto deverão atender às NTOs cabíveis;

II - o resíduo excedente será destinado às áreas adequadas a seu recebimento ou será provido local adequado ao seu empréstimo. Estas áreas podem ser particulares ou regularmente licenciadas como de Destinação de

Resíduos Inertes (Bota-Fora) com a devida classificação e licença de operação válida na data da realização desta fase da obra;

III - no caso de intervenção em áreas contaminadas, o movimento de terra deverá respeitar a classificação dos resíduos, de acordo com o Plano de Intervenção aprovado pelo órgão público competente;

IV - eventuais danos a terceiros ou ao patrimônio público são de responsabilidade do proprietário ou possuidor e dos responsáveis técnicos pela obra.

4 - DAS CONDIÇÕES DE ACESSIBILIDADE

4.1. Devem atender às condições de acessibilidade às pessoas com deficiência ou mobilidade reduzida estabelecidas no COE e legislação correlata a edificação nova e a edificação existente em caso de sua reforma, requalificação ou regularização, quando destinada a uso:

I - público, entendido como aquele administrado por órgão ou entidade da Administração Pública Direta e Indireta ou por empresa prestadora de serviço público e destinado ao público em geral;

II - coletivo, entendido como aquele destinado à atividade não residencial.

4.A. Considera-se, exclusivamente, para fins de acessibilidade:

I - Uso privado: espaço ou compartimento de utilização exclusiva da população permanente da edificação de uso residencial;

II - Uso restrito: espaço, compartimento, ou elemento interno ou externo, disponível estritamente para pessoas autorizadas, segundo definições previstas nas NTOs de Acessibilidade.

4.A.1. Pelo menos um dos itinerários que comuniquem horizontal e verticalmente a todas as dependências e serviços da edificação, entre si e com o exterior, deve cumprir os requisitos de acessibilidade.

4.A.2. A construção, as áreas objeto de reforma, a ampliação, a regularização ou a mudança de uso de edificações abertas ao público, de uso público ou privadas de uso coletivo deverão ser executadas de modo a

serem acessíveis, observados os parâmetros técnicos estabelecidos na NBR 9050 em vigor ou naquela que vier a substituí-la.

4.1.2. As áreas comuns da edificação multifamiliar também devem observar as condições de acessibilidade.

4.B. As edificações residenciais multifamiliares, condomínios e conjuntos habitacionais necessitam ser acessíveis em suas áreas de uso comum, devendo as unidades autônomas acessíveis e adaptáveis estar conectadas às rotas acessíveis.

4.B.1. A rota acessível é um trajeto contínuo, desobstruído e sinalizado, que conecta os ambientes externos e internos de espaços e edificações.

4.B.2. A rota acessível poderá coincidir com a rota de fuga.

4.B.3. O percurso entre o estacionamento de veículos e os acessos deverá compor uma rota acessível.

4.2. Ficam dispensadas do atendimento das exigências estabelecidas neste item 4:

I - a edificação residencial unifamiliar, a unidade habitacional no conjunto de habitações agrupadas horizontalmente e a unidade habitacional na edificação de uso multifamiliar;

II - o espaço e o compartimento de utilização restrita e exclusiva em edificação destinada a uso não residencial;

III - o espaço onde se desenvolve atividade específica que justifique a restrição de acesso;

IV - o andar superior de edificação de pequeno porte destinado a uso não residencial.

4.B.4. Ficam dispensadas do atendimento às exigências das condições de acessibilidade estabelecidas no artigo 40 do COE:

I - a edificação residencial unifamiliar, a unidade habitacional no conjunto de habitações agrupadas horizontalmente e a unidade habitacional na edificação de uso multifamiliar, na forma prevista pela legislação federal aplicável;

II - os espaços e compartimentos de utilização restrita e exclusiva, onde não haja permanência humana, caracterizados como espaços,

CONDIÇÕES DE ACESSIBILIDADE

Anexo I, item 4

Condições de acessibilidade às pessoas com deficiência ou mobilidade reduzida a serem consideradas em edificações novas e existentes, estabelecidas pelo COE e legislação correlata.

ATENDIMENTO ÀS CONDIÇÕES

Obrigatória



Edificações destinadas a uso público e coletivo

Destinado à atividade não residencial (nR)



Áreas comuns

R2h - R2v

Dispensada *

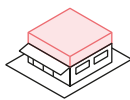

Piso superior de edificação nR com até 150m²

Exceto: estab. bancários / inst. financeiras / inst. de ensino / estab. de utilidade ou interesse público



R1 e unidades habitacionais em R2h/ R2v



Espaços de utilização restrita e exclusiva, sem permanência humana

(Casa de máquinas, barriletes, passagem de uso técnico, etc.)



Espaços devidamente justificados para atividades específicas

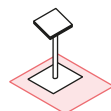

Espaço destinado ao orador em local de reunião

Com dimensões compatíveis ao uso de uma pessoa

* A dispensa prevista no decreto não exige a aplicação da lei federal nº 13.416/15 e das normas técnicas de acessibilidade vigentes

ROTA ACESSÍVEL

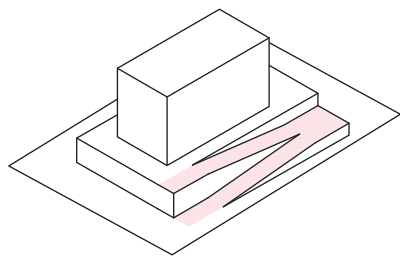

- Itinerários que comuniquem horizontal e verticalmente todas as dependências da edificação;
- Rampa mínima de 1,2m ou equipamento mecânico em caso de desnível entre logradouro público/ área externa e piso de ingresso.

EQUIPAMENTO MECÂNICO

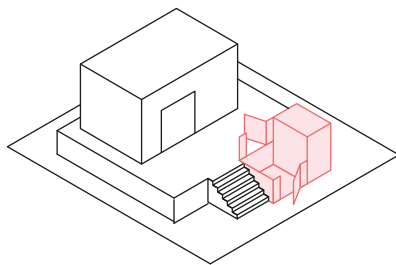

- Poderá ocupar recuos (não computável para C.A. e T.O);
- Elevador acessível em caso de desnível maior que 12 m;
- Instalação sanitária acessível e com dimensões adaptadas em caso de edificação nova ou reforma com acréscimo de área.

LOCAIS DE REUNIÃO

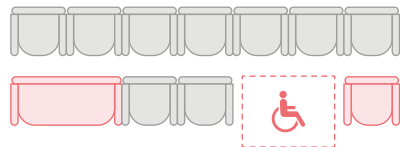

- Reserva de espaços livres e assentos especiais para:
- pessoas obesas (PO): **1%**
 - pessoas com mobilidade reduzida (PMR): **1%**
 - pessoa com cadeira de rodas (PCO): **2%**

salas ou elementos internos ou externos, disponíveis estritamente para pessoas autorizadas nos termos da NBR 9050, ou outra norma técnica que vier a sucedê-la, tais como casas de máquinas, barriletes, passagem de uso técnico e outros com funções similares;

III - o andar superior ou inferior de edificação existente com até dois pavimentos e área construída total de até 150 m² (cento e cinquenta metros quadrados) no pavimento não acessível, destinado ao uso não residencial, desde que a atividade instalada no pavimento contíguo da edificação seja a mesma ou funcionalmente complementar à atividade desenvolvida no pavimento acessível;

IV - o espaço destinado ao orador em local de reunião, com dimensões compatíveis ao uso de uma pessoa.

4.B.4.1. Não se aplica a dispensa de atendimento das condições de acessibilidade prevista no inciso III do item 4.B.4., às seguintes atividades:

I - estabelecimentos bancários e instituições financeiras;

II - instituições de ensino de todas as modalidades, etapas e níveis de ensino;

III - estabelecimento de prestação de serviços de utilidade ou interesse público.

4.B.4.2. A dispensa prevista no item 4.B.4 deste decreto não exime a aplicação da Lei Federal nº 13.146/2015 – Lei Brasileira de Inclusão da Pessoa com Deficiência e das normas técnicas de acessibilidade vigentes, em especial a NBR 9050, ou outra norma técnica que vier a sucedê-la.

4.3. Na reforma e na requalificação da edificação existente, com ou sem mudança de uso, caso haja inviabilidade técnica de atendimento às condições de acessibilidade, deve ser realizada a adaptação razoável, nos termos do regulamento, não podendo ser reduzidas as condições já implantadas.

4.B.5. Na reforma e requalificação de imóveis, as condições de atendimento à acessibilidade deverão ser atendidas, salvo hipóteses de impraticabilidade técnica, situação em que deverá ser proposto projeto de adaptação razoável.

4.B.5.1. Entende-se por adaptações razoáveis as adaptações, modificações e ajustes necessários e adequados que não acarretem ônus desproporcional e indevido, quando requeridos em cada caso. O ônus desproporcional caracteriza-se pela impraticabilidade do atendimento à determinação de adaptação da edificação, nos termos do item 3.1.24 da NBR 9050, ou norma técnica que a suceder.

4.B.5.2. Como justificativa da impraticabilidade do atendimento à determinação de adaptação da edificação, deverão ser apresentados os seguintes documentos assinados pelo proprietário ou possuidor, responsável(eis) técnico(s) pelo projeto e pelos equipamentos, acompanhados das respectivas ART(s) / RRT(s):

I - memorial justificativo das obras propostas;

II - declaração de impraticabilidade do atendimento à determinação da adaptação.

4.4. A edificação deve ser dotada de rampa com largura mínima de 1,20 m (um metro e vinte centímetros) para vencer desnível entre o logradouro público ou área externa e o piso correspondente à soleira de ingresso, admitida a instalação de equipamento mecânico de transporte permanente para esta finalidade.

4.B.6. A edificação deverá ser dotada de rampa com largura mínima de 1,20 m (um metro e vinte centímetros) para vencer desnível entre o logradouro público ou área externa e o piso correspondente à soleira de ingresso, admitida a instalação de equipamento mecânico de transporte permanente para esta finalidade.

4.4.1. O equipamento mecânico de transporte permanente destinado às pessoas com deficiência ou mobilidade reduzida, quando prevista sua instalação, pode ocupar as faixas de recuo de frente, laterais e de fundo, não sendo considerado área computável no cálculo do coeficiente de aproveitamento e da taxa de ocupação.

4.5. O único ou pelo menos um dos elevadores da edificação deve ser acessível, podendo ser substituído por rampa quando o desnível a vencer for igual ou inferior a 12,00 m (doze metros), observadas as normas pertinentes.

4.B.7. No mínimo um dos elevadores da edificação deverá ser acessível, podendo ser substituído por rampa quando o desnível a vencer for igual ou inferior a 12,00 m (doze metros), observadas as normas pertinentes.

4.6. A edificação deve dispor de pelo menos uma instalação sanitária em local acessível e com dimensões adaptadas ao uso por pessoa com deficiência ou mobilidade reduzida, em quantidade e localização adequada ao uso a que se destina.

4.B.8. As edificações novas e as áreas a serem ampliadas ou nas reformas em edificações regularmente existentes deverão dispor de pelo menos uma instalação sanitária em local acessível e com dimensões para o uso por pessoa com deficiência ou mobilidade reduzida, em quantidade e localização adequadas ao uso a que se destina, na proporção prevista na NBR 9050, ou outra norma que venha a substituí-la.

4.B.8.1. O sanitário destinado à pessoa com deficiência ou com mobilidade reduzida deverá ter entrada independente dos demais sanitários públicos ou coletivos podendo ser incluído no cálculo do número mínimo de instalações sanitárias exigidas para a atividade.

4.7. Devem ser fixadas vagas especiais para estacionamento de veículo para uso por pessoa com deficiência ou mobilidade reduzida, e para idosos, em número proporcional ao número de vagas para automóveis previsto no projeto, na proporcionalidade da tabela abaixo, observado o mínimo de 1 (uma) vaga:

Vagas para automóveis (conforme o tipo de uso do estacionamento)	Vagas especiais	Vagas para idosos
Privativo com até 100 vagas	1 vaga	1 vaga
Privativo com mais de 100 vagas	1%	1%
Coletivo com até 10 vagas	2%	2%
Coletivo com mais de 10 vagas	3%	3%

4.B.9. Deverão ser fixadas vagas especiais de estacionamento de veículo destinadas ao uso por pessoa com deficiência ou mobilidade reduzida, em número proporcional ao

número de vagas para automóveis previstos no projeto, observado o mínimo de 1 (uma) vaga, atendendo-se a tabela, constante na Tabela do item 8.I desde decreto.

4.B.9.1. No estacionamento coletivo com mais de 10 (dez) vagas, as vagas destinadas às pessoas com deficiência ou mobilidade reduzida deverão ser acrescidas às vagas previstas.

4.B.9.2. Deverão ser sinalizadas as vagas especiais de estacionamento de veículos para idosos na proporção de 5%, conforme o Estatuto do Idoso, dentre as vagas para automóveis previstas no projeto, observado o mínimo de 1 (uma) vaga.

4.B.10. Nos teatros, cinemas, auditórios, bibliotecas, estádios, ginásios de esporte, locais de espetáculos e de conferências, e similares, serão reservados espaços livres e assentos para a pessoa com deficiência, de acordo com a capacidade de lotação da edificação, observadas as seguintes proporções:

I - Cadeiras ou poltronas especiais para uso de Pessoas Obesas – P.O. – 1% da capacidade total de assentos, atendido no mínimo 1 assento;

II - Assento para Pessoa com Mobilidade Reduzida – P.M.R. e pessoas com deficiência visual – 1% da capacidade total de assentos, atendido no mínimo 1 assento;

III - Espaço para Pessoa com Cadeira de Rodas – P.C.R. – 2% da capacidade total de assentos, atendido no mínimo 1 espaço reservado.

4.B.11. Os novos hotéis, pousadas e similares devem ser construídos observando-se os princípios do desenho universal, além de adotar todos os meios de acessibilidade, conforme legislação em vigor.

4.B.11.1. Os estabelecimentos já existentes deverão disponibilizar, pelo menos, 10% (dez por cento) de seus dormitórios acessíveis, garantida, no mínimo, 1 (uma) unidade acessível.

5 - DAS CONDIÇÕES DE AERAÇÃO E INSOLAÇÃO

5.A. A implantação no lote de qualquer edificação, obra complementar, mobiliário, instalação e equipamento, além do atendi-

mento das disposições do PDE, da LPUOS e do COE, e especialmente do item 5 do Anexo I do COE, deverão observar as regras fixadas por este decreto.

5.1. A edificação, instalação ou equipamento, a partir de 10 m (dez metros) de altura em relação ao perfil natural do terreno deve observar afastamento contínuo, lateral e de fundo, que pode ser escalonado, e que deve ser dimensionado de acordo com fórmula a seguir, respeitado o mínimo de 3 m (três metros).

$$A = (H - 6) \div 10$$

onde:

A = afastamento lateral e de fundo;

H = altura da edificação em metros contados a partir do perfil do terreno.

5.A.1. Para a aplicação do item 5.1 do Anexo I do COE, a altura “H” da edificação medida em metros, será contada a partir da cota de nível mais baixa do perfil natural do terreno referente ao plano de fachada considerado, até a cota de nível mais alta da edificação, podendo ser adotado o escalonamento da edificação.

5.A.1.1. Para efeito de aplicação do cálculo da altura “H” da edificação, serão adotadas as cotas e curvas de nível indicadas no Levantamento Topográfico elaborado pelo responsável técnico.

5.A.1.2. No cálculo da altura “H” da edificação não serão considerados:

I - platibandas que envolve o telhado e o guarda corpo de proteção contra queda com até 1,20 m (um metro e vinte);

II - anteparos verticais como gradis, alambrados ou similar que apresentem superfície vazada igual ou superior a 80% de sua superfície total;

III - ático.

5.2. A distância mínima obrigatória entre blocos de uma mesma edificação é igual à soma dos afastamentos de cada bloco calculados conforme item 5.1 deste Código.

5.A.2. A distância mínima obrigatória entre blocos de uma mesma edificação é igual à

soma dos afastamentos de cada bloco calculados conforme item 5.1 do Anexo I do COE.

5.A.2.1. Quando os blocos de uma mesma edificação forem compostos pelo mesmo embasamento, a altura “H” será contada a partir da cota de nível do piso de laje de cada bloco.

5.3. Observadas as normas pertinentes, a aeração e a insolação naturais dos compartimentos podem ser proporcionadas pelos seguintes espaços, para os quais as aberturas devem estar voltadas:

I - recuo obrigatório previsto na LPUOS;

II - espaço do logradouro;

III - afastamento previsto no item 5.1 e 5.2 deste Código;

IV - área livre descoberta interna.

5.A.3. Nos casos de aeração e insolação naturais, proporcionadas através do Espaço do Logradouro estabelecido no item 5.3 do Anexo I do COE, com ou sem a previsão de recuo de frente, o afastamento “A” não poderá ultrapassar a distância entre a face da edificação e o eixo do logradouro.

5.3.1. A área livre interna ao lote deve apresentar as seguintes dimensões de acordo com a altura “H” da edificação contada do perfil do terreno:

I - quando “H” igual ou inferior a 10 m (dez metros): área mínima de 5,00 m² (cinco metros quadrados) e largura mínima de 1,50 m (um metro e cinquenta centímetros);

II - quando “H” superior a 10 m (dez metros): dimensão correspondente a um retângulo com lados iguais ou superiores, respectivamente, a “2A” por “3A”.

5.A.4. A área livre descoberta interna ao lote corresponde ao poço interno descoberto da edificação e deverá apresentar as seguintes dimensões de acordo com a altura “H” da edificação contada do perfil natural do terreno:

I - área mínima de 5,00 m² (cinco metros quadrados) e largura mínima de 1,50 m (um metro e cinquenta centímetros), quando “H” for igual ou inferior a 10 m (dez metros);

II - retângulo conforme o inciso II do item 5.3.1 do Anexo I do COE, situação em que

poderá ser adotado o escalonamento, quando “H” for superior a 10 m (dez metros).

5.4. No caso de área sujeita a diretrizes urbanísticas próprias, operação urbana ou outra situação onde haja a dispensa da observância dos recuos previstos no PDE e LPUOS, fica dispensado o atendimento ao afastamento “A” estabelecido neste Código, sendo a edificação insolada e aerada pelo espaço do logradouro público.

5.5. Quando houver edificação vizinha implantada sem atendimento de recuo nas divisas laterais e de fundo, admite-se a justaposição da nova edificação à edificação lindeira, sem prejuízo dos índices de ocupação e aproveitamento previstos na LPUOS.

5.A.5. Quando houver edificação vizinha implantada sem o atendimento de recuo nas divisas laterais e de fundos, admite-se a justaposição da nova edificação à edificação lindeira existente, sem prejuízo do atendimento aos índices de aproveitamento, dimensionamento e ocupação previstos pela LPUOS.

5.5.1. A justaposição fica dispensada da análise específica de órgão técnico quando, no trecho da divisa onde ocorrer a justaposição, a altura da nova edificação não ultrapassar a altura da edificação lindeira existente.

5.A.5.1. A justaposição fica dispensada da análise específica de órgão técnico competente quando, no trecho da divisa onde ocorrer a justaposição, a altura da nova edificação não ultrapassar a altura da edificação lindeira existente.

5.A.5.2. Quando adotada a justaposição e a altura da nova edificação ultrapassar a altura da edificação lindeira existente, deverá ser observado o afastamento “A” e altura “H” a partir do topo da edificação existente, no trecho da justaposição, admitindo-se o escalonamento.

5.A.6. Nas edificações novas, os compartimentos e ambientes deverão ser posicionados e dimensionados de forma a proporcionar conforto ambiental, térmico, acústico, e proteção contra a umidade, obtidos pelo adequado dimensionamento e emprego dos materiais das paredes, cobertura, pavimento e aberturas, bem como das instalações e equipamentos

TABELA – DIMENSIONAMENTO MÍNIMO

Uso da Edificação	Compartimentos	Pé direito (m)	Área (m²)	Conter círculo (Diâmetro/m)
Habitação (a)	Repouso	2,50	5,00	2,00
	Estar			
	Estudo			
Saúde	Repouso	2,50	5,00	2,00
Educação	Repouso	2,50	5,00	2,00
	Estudo			
Hospedagem	Repouso	2,50	–	2,00
Qualquer uso	Trabalho	2,50	–	1,50
	Reunião			
	Espera			
	Esportes			
	Cozinha			
	Copa	2,30	–	0,90
	Sanitários			
	Vestiários			
	Circulação			
	Lavanderia			
	Terraços			
				–

Nota (a): As habitações deverão conter, no mínimo, espaços destinados a estar, repouso, instalação sanitária e cozinha.

conforme dimensões mínimas elencadas na **tabela abaixo.**¹

¹ Corresponde à tabela "Dimensionamento mínimo".

5.6. (VETADO)

6 - DAS CONDIÇÕES DE SEGURANÇA DE USO E CIRCULAÇÃO

6.1. Toda edificação e equipamento devem atender às disposições construtivas consideradas essenciais para a segurança de uso e circulação dos usuários, estabelecidas nas normas pertinentes ao assunto.

6.2. A edificação existente que não apresente condições de segurança de uso deve ser adaptada às condições de segurança de uso, exceto

quando se enquadrar em uma das seguintes situações:

I - esteja desobrigada de saídas de emergência e rotas de saída protegidas, de acordo com normas pertinentes;

II - seja destinada a uso residencial;

III - tenha sido objeto de adaptação às normas de segurança e se mantenha sem alteração de ordem física ou de utilização em relação ao regularmente licenciado;

IV - tenha sido licenciada nos termos da Lei nº 11.228, de 25 de junho de 1992, e se mantenha sem alteração de ordem física ou de utilização em relação ao regularmente licenciado;

V - tenha sido licenciada nos termos da Lei nº 8.266, de 20 de junho de 1975, e se mantenha sem alteração de ordem física ou de utilização em relação ao regularmente licenciado.

AERAÇÃO E INSOLAÇÃO

Anexo I, item 5

CÁLCULO DE AFASTAMENTO (A)

A edificação, instalação ou equipamento, a partir de 10m de altura em relação ao perfil natural do terreno deve observar afastamento contínuo, lateral e de fundo, que pode ser escalonado, e que deve ser dimensionado de acordo com fórmula a seguir, respeitado o limite mínimo de 3 m.

$$A = (H - 6) \div 10$$

onde:

A = afastamento lateral e de fundo
H = altura da edificação em metros

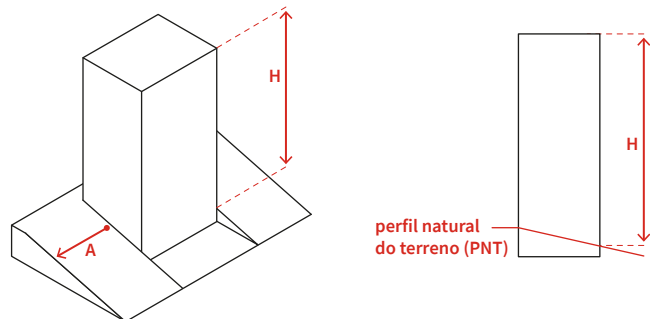

A altura da edificação (H) é contada a partir da cota de nível mais baixa do PNT referente ao plano de fachada, até a cota de nível mais alta da edificação

BLOCOS DE UMA MESMA EDIFICAÇÃO

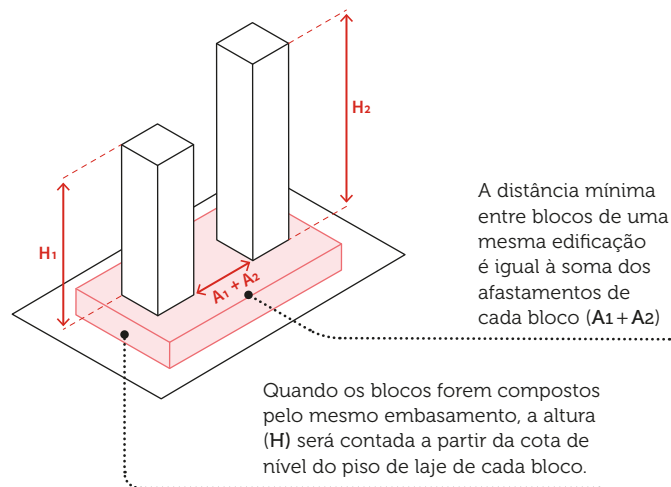

ÁREA LIVRE INTERNA

Se $H \leq 10$ m:
Largura mín = 1,5 m
Área mín = 5 m²

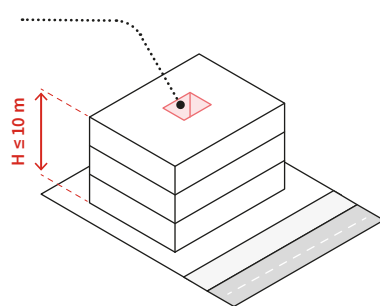

Se $H > 10$ m:
Área retangular com lados iguais ou superiores a 2A por 3A

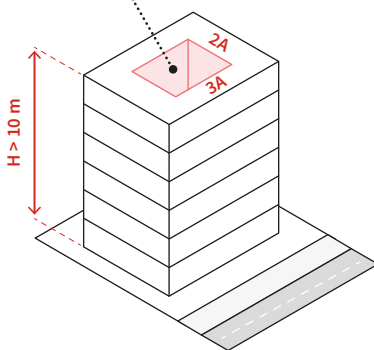

EDIFICAÇÕES SEM RECUO

Quando houver edificações vizinhas sem recuos laterais admite-se a justaposição no trecho em que a altura da edificação nova for **menor ou igual** à altura da edificação existente. Quando ultrapassar a altura deverá ser observado o afastamento (A) em função da altura (H) medida a partir do topo da edificação existente vizinha, admitindo-se o escalonamento.

Em edificações dispensadas de recuos de frente, a faixa de aeração e ventilação poderá ser voltada para o logradouro público, limitando-se ao seu eixo.

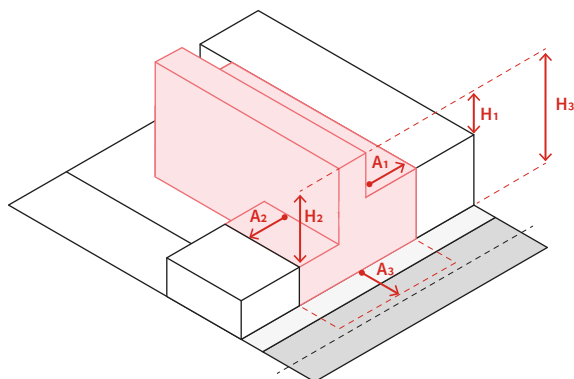

6.3. Toda edificação existente a ser reformada, requalificada ou reconstruída deve ser adaptada às condições de segurança de uso.

6.4. O cálculo da população, o dimensionamento, a quantidade e o tipo de escada, as distâncias máximas a percorrer e a necessidade de previsão de elevadores de emergência são estabelecidos em função do uso e altura da edificação, de acordo com as normas pertinentes relativas a saídas de emergência em edificações.

6.5. A edificação que apresentar alto potencial de risco a incêndio ou emergências deve dispor de sistema de segurança especial, constituído do conjunto de instalações e equipamentos que deve entrar em funcionamento e ser utilizado de forma adequada em situação de emergência, de acordo com o regulamento.

6.5.1. A edificação destinada a comércio de venda de mercadorias em geral, prestação de serviços automotivos, indústria, oficina e depósito, em função de sua altura, área e material predominantemente depositado, manipulado ou comercializado, deve dispor de sistema especial de segurança.

6.A. Disposições Gerais

6.A.1. Deverá dispor de sistema especial de segurança:

I - a edificação com mais de 12 m (doze metros) e com ao menos uma escada protegida ou à prova de fumaça, de acordo com as NTOs e ITs pertinentes.

II - a edificação com até 12 m (doze metros) altura e que necessitem de instalação de chuveiros automáticos.

6.A.2. Entende-se como altura da edificação, para efeito do dimensionamento de saídas, rotas de fuga e quantidade de escadas necessárias, a diferença entre a cota de um dos pavimentos de saída e a cota do último pavimento, excluído o ático, e pavimentos duplex, triplex quando não houver acesso a partir das áreas comuns para estes pavimentos.

6.A.3. O tipo e a quantidade mínima de escadas de uma edificação são determinados pelas NTOs e ITs, em função da altura e atividade exercida. O cálculo da população e as distâncias máximas a serem percorridas

poderão implicar na necessidade de mais escadas, além do mínimo.

6.A.4. Considera-se sistema especial de segurança o conjunto das instalações e equipamentos, dimensionados e executados de acordo com as NTOs e ITs, os quais deverão entrar em funcionamento e ser utilizados de forma adequada em situação de emergência, sendo constituído por:

I - Iluminação de emergência;

II - Sinalização de rotas de fuga e saídas;

III - Alarme de acionamento automático e/ou detecção de fumaça;

IV - Equipamento móvel de combate a incêndio;

V - Equipamento fixo de combate a incêndio com acionamento fixo ou não;

VI - Outros equipamentos conforme NTO e legislação complementar.

6.B. Lotação das Edificações

Considera-se lotação de uma edificação o número de usuários, calculado em função de sua área e utilização.

6.B.1. A lotação de uma edificação será obtida pelo somatório das lotações dos seus andares ou compartimentos onde se desenvolverem diferentes atividades, calculada tomando-se a área útil efetivamente utilizada no andar para o desenvolvimento de determinada atividade, dividida pelo índice correspondente determinado nas NTOs, ITs e deste decreto.

6.B.2. A área a ser considerada para o cálculo da lotação será obtida excluindo-se da área bruta, aquela correspondente às paredes, às unidades sanitárias, aos espaços de circulação horizontais e verticais efetivamente utilizados para escoamento, vazios de elevadores, monta-cargas, passagem de dutos de ventilação e depósitos de até 30,00 m² (trinta metros quadrados).

6.B.3. Nas edificações destinadas a locais de reuniões e centro de compras, da área a ser considerada para o cálculo da lotação, não poderão ser excluídos os espaços destinados à circulação horizontal que ultrapassarem 1,50 m (um metro e cinquenta) de largura.

6.B.4. Nas edificações destinadas a locais de reuniões deverão ser estabelecidos as seguintes índices:

TABELA – LOTAÇÃO PARA LOCAIS DE REUNIÕES

Ocupação para Locais de Reunião	m²/pessoa
Setor para usuários em pé	0,40
Setor para usuários sentados	1,00
Atividades não específicas e administrativas	7,00

6.B.5. Em casos especiais outros cálculos de lotação poderão ser aceitos desde que justificados tecnicamente.

6.B.6. Nas salas de cinema, teatro, auditórios e restaurantes e assemelhados dotados de assentos fixos, a lotação será correspondente ao número de lugares oferecidos e não em função da relação m²/pessoa.

6.C. Dimensionamento dos Espaços de Circulação

Consideram-se espaços de circulação as escadas, as rampas e os corredores.

6.C.1. O dimensionamento de escadas e demais espaços de circulação deverá ser feito com base nas NTOs e ITs.

6.C.2. A capacidade dos elevadores, escadas rolantes ou outros dispositivos de circulação por meios mecânicos, não será considerada para efeito do cálculo de escoamento do edifício.

6.C.3. No pavimento de saída da edificação, os espaços de circulação serão dimensionados de acordo com a capacidade de escoamento das escadas a que dão continuidade, acrescidos da população do próprio andar que também venha a utilizar a via de escoamento.

6.C.4. As portas de acesso que proporcionarem escoamento deverão abrir no sentido da saída e, ao abrir, não poderão reduzir as dimensões mínimas exigidas para a via de escoamento.

6.C.5. As portas de acesso da edificação situadas no pavimento de saída, necessárias ao escoamento da população, deverão abrir

no sentido da saída, e, quando abrirem, não poderão obstruir o passeio público.

6.D. Disposição de escadas e saídas

Os espaços de circulação horizontal e vertical deverão ser dispostos segundo a utilização, área, altura e lotação da edificação.

6.D.1. A distância máxima a percorrer, medida em metros e tomada pelo percurso real, será aquela estabelecida de acordo com as NTOs e ITs.

6.D.2. Nos compartimentos ou recintos em que a distância de qualquer ponto até a porta de acesso for inferior a 10,00m (dez metros), a distância máxima prevista será calculada a partir da porta.

6.E. Espaços de Circulação Protegidos

6.E.1. Serão considerados protegidos os espaços de circulação que, por suas características construtivas, permitirem o escoamento em segurança, dos setores a que servirem, atendendo às seguintes disposições:

I - mantenham isolamento de qualquer outro espaço interno da edificação, por meio de elementos construtivos e portas resistentes, conforme estabelecido nas NTOs;

II - tenham uso exclusivo como circulação, estando permanentemente desobstruídos;

III - contenham apenas as instalações elétricas próprias do recinto e do sistema de segurança;

IV - não contenham aberturas para dutos ou galerias de instalação ou serviço, excetuadas as portas dos elevadores;

V - tenham os revestimentos das paredes e pisos ensaiados conforme as NTOs.

6.E.2. Além dos tipos de escadas mencionados nas NTOs, é considerada à prova de fumaça a escada aberta para o exterior, limitada à altura de 27m (vinte e sete metros), sem obrigatoriedade de comunicação através de vestíbulo/antecâmara protegidos, desde que:

I - possua ventilação natural através de abertura em, pelo menos, 50% (cinquenta por cento) de seu perímetro, com altura igual ou superior à metade de seu pé direito;

II - suas aberturas estejam distanciadas, no mínimo, 5,00m (cinco metros) de outra abertura da mesma edificação;

III - a face aberta da escada esteja distanciada, no mínimo, 5m (cinco metros) de outra edificação no mesmo lote e das divisas do imóvel.

6.E.3. Nos andares enterrados, destinados exclusivamente a estacionamento de veículos, será dispensado o vestíbulo/antecâmara de acesso à escada à prova de fumaça.

6.F. Condições Construtivas Especiais

Além das disposições gerais, de acordo com o uso, população e altura, as edificações deverão atender às condições construtivas especiais estabelecidas nesta seção.

6.F.1. Deverão constituir-se em setores de incêndio, delimitados por elementos resistentes ao fogo RF-120 (piso/parede) e RF-60 (portas):

I - os andares destinados exclusivamente a estacionamento de veículos;

II - as áreas destinadas a abrigar as seguintes atividades, instalações e equipamentos:

a) casa de máquinas ou de equipamentos que possam agravar o risco de incêndio da edificação;

b) compartimentos em que a atividade desenvolvida possa agravar o risco de incêndio inerente ao uso da edificação;

c) armazenagem de combustível;

d) sala de medidores de energia elétrica e gás;

e) centrais de instrumentos contra incêndio;

f) antecâmaras ou áreas de refúgio.

6.F.1.1. A exigência deste item poderá ser substituída pela instalação de chuveiros automáticos com agente extintor apropriado, no andar, setor ou compartimento em que ocorrer a situação.

6.F.2. Quando, em função do tipo de proteção dos espaços de circulação, for recomendável manter abertas as portas resistentes ao fogo, estas deverão estar acopladas a sistema de fechamento automático ou acionadas por central de controle.

6.F.3. As edificações destinadas a locais de reunião, que abriguem salas de cinema, teatros e auditórios dotados de assentos fixos dispostos em filas, deverão atender aos seguintes requisitos:

I - máximo de 16 (dezesseis) assentos em fila, quando houver corredores em ambos os lados;

II - máximo de 8 (oito) assentos em fila, quando houver corredor em um único lado;

III - setorização, através de corredores transversais, que disporão de, no máximo, 14 (catorze) filas;

IV - vão livre entre o assento e o encosto do assento fronteiro de, no mínimo, 0,50m (cinquenta centímetros);

V - vão livre de no mínimo de 1,20m (um metro e vinte centímetros) entre o assento da ultima fileira e o fundo da sala;

VI - vão livre de no mínimo 1,70m (um metro e setenta centímetros) entre o assento da primeira fileira e o palco.

6.F.4. Para assentos e espaços destinados a pessoas com deficiência ou mobilidade reduzida deverão ser observados os requisitos técnicos constantes nas NTOs de acessibilidade em especial a NBR 9050 ou outra que vier a sucedê-la.

6.F.5. Em função do tipo de edificação, natureza dos materiais, altura, população e condições de segurança apresentadas, a Prefeitura poderá admitir a dispensa de determinados equipamentos e instalações que se tornem desnecessários em face da existência de outras instalações de segurança equivalentes.

6.F.6. Os equipamentos cadastrados deverão ser instalados conforme normas técnicas aplicáveis, garantindo a segurança e integridade do entorno, através de proteção adequada contra vazamentos, incêndios, emissão de gases e vapores nocivos, odores ou temperaturas extremas, bem como guardar as distâncias mínimas abaixo indicadas:

I - Tanques enterrados deverão respeitar os afastamentos mínimos de 1,50m (um metro e meio) do(s) logradouro(s), divisas do lote e edificações e de 1,00m (um metro) entre si;

II - Tanques aéreos deverão respeitar os afastamentos mínimos de 3,00 m (três metros) do(s) logradouro(s), das divisas do lote e entre si;

III - Bombas de abastecimento de líquidos, dispensers de abastecimento de gás e filtros de diesel deverão respeitar o afastamento mínimo de 4,50 m (quatro metros e meio) do(s) logradouro(s) e de 1,50 m (um metro e meio) das divisas do lote e das edificações;

IV - Elevadores para troca de óleo e equipamentos de lavagem dos veículos, quando descobertos, deverão respeitar o afastamento mínimo de 3,00 m (três metros) do(s) logradouro(s) e das divisas do lote;

V - As terminações dos respiros deverão respeitar o afastamento mínimo de 3,00 m (três metros) das divisas do lote.

6.F.6.1. Os equipamentos já aprovados, cujas distâncias não atendam ao disposto neste Decreto, poderão ser substituídos por outros mais modernos, nos mesmos locais em que foram aprovados.

6.G. Adaptação de edificações existentes

6.G.1. Em caso de adaptação de edificações existentes às condições de segurança de uso, e que necessitem de mais de uma escada protegida, de acordo com as NTOs e ITs, a metade delas deverá atender às características exigidas para este tipo de escada, podendo as demais serem substituídas por:

I - interligação entre blocos no mesmo lote ou entre edificações vizinhas, por passarela ou passadiço protegido;

II - áreas de refúgio, delimitadas por elementos construtivos e portas resistentes, conforme estabelecido nas NTOs e ITs, situadas, no mínimo, a cada quatro andares, com capacidade para abrigar 50% (cinquenta por cento) da lotação dos andares superiores, na proporção de 0,50 m² (cinquenta decímetros quadrados) por pessoa, interligadas à escada protegida.

6.G.2. Serão aceitas escadas em leque ou em curva, inclusive como escada protegida ou à prova de fumaça, limitando-se a sua capacidade de escoamento, respectivamente,

te, à metade, se em leque, e a dois terços, se em curva, de uma escada com lances retos.

6.G.3. As condições de segurança em locais de grande concentração de pessoas serão regradas por Portaria.

6.G.4. A previsão do elevador de emergência no uso residencial multifamiliar será obrigatória quando a altura da edificação for superior a 80 m (oitenta metros).

7 - DO EQUIPAMENTO MECÂNICO

7.A.1. Na edificação constituída de hall privativo que não disponha de interligação com as escadas, o elevador deverá ser dotado de sistema de segurança (gerador de energia elétrica) que garanta a sua movimentação, mesmo em caso de pane no sistema ou falta de energia elétrica.

7.A.2. Todos os elevadores instalados para transporte de passageiros, cargas e automóveis, independente do percurso e quantidades de paradas, deverão possuir dispositivo de operação de emergência em incêndio, de fase 1, obrigatório para todos os elevadores, e de fase 2, aos elevadores de emergência, conforme estabelecido por Portaria.

7.1. Todo equipamento mecânico, independentemente de sua posição no imóvel, deve ser instalado de forma a não transmitir, ao imóvel vizinho e ao logradouro público, ruído, vibração e temperatura em níveis superiores aos previstos nos regulamentos oficiais próprios.

7.1.1. O guindaste, ponte rolante e outros equipamentos assemelhados devem observar o afastamento mínimo das divisas estabelecido na LPUOS em função da sua altura em relação ao perfil do terreno.

7.B. O guindaste, ponte rolante e outros equipamentos assemelhados deverão atender o afastamento mínimo das divisas estabelecido pela LPUOS em função da sua altura em relação ao perfil do terreno.

7.2. O elevador e os demais equipamentos mecânicos de transporte vertical não podem se constituir no único meio de circulação e acesso do pedestre à edificação.

7.3. A edificação com mais de 5 (cinco) andares ou que apresente desnível superior a 12,00 m (doze metros) contado do piso do último andar até o piso do andar inferior, incluídos os pavimentos destinados a estacionamento, deve ser servida por elevador de passageiro, observadas as seguintes condições:

I - no mínimo, 1 (um) elevador, em edificação com até 10 (dez) andares ou com desnível igual ou inferior a 24,00 m (vinte e quatro metros);

II - no mínimo, 2 (dois) elevadores, em edificação com mais de 10 (dez) andares ou com desnível superior a 24,00 m (vinte e quatro metros).

7.C. Os elevadores de passageiros deverão atender o dimensionamento e a localização definidos pela NTO, além das disposições estabelecidas pelo COE.

7.C.1. O hall de acesso a no mínimo um elevador, em todos os pavimentos, excluído o térreo, deverá estar interligado à circulação vertical da edificação (escadas e/ou rampas) por espaço de circulação coletiva (largura mínima de 1,20 m), podendo os demais elevadores estar interligados às escadas e/ou rampas por espaço de circulação privativa (largura mínima de 0,80 m) de uso comum ao edifício, atendidas as condições de segurança estabelecidas no COE e neste decreto.

7.C.2. Os elevadores acessíveis de passageiros deverão atender a quantidade, o dimensionamento e a localização definidos pela NBR 9050 e NBR NM 313, ou aquelas que vierem substituí-las.

7.3.1. Todo andar deve ser servido pelo número mínimo de elevadores exigidos, inclusive aquele destinado a estacionamento.

7.D. Os elevadores podem estar em prumadas diferentes, desde que respeitado o cálculo de tráfego estabelecido nas NTOs, excetuado o elevador de emergência, que deverá atender a todos os andares na mesma caixa de corrida, inclusive subsolos.

7.E. Os equipamentos mecânicos, independentemente do porte, não serão considerados como área edificada.

7.F. A quantidade mínima de elevadores estabelecido no COE poderá ser revista por legislação específica.

7.G. Em casos de adaptações da edificação poderão ser aceitos para fins de acessibilidade, plataforma de elevação vertical motorizada e elevador de uso exclusivo, atendendo dimensionamento e localização definidos pela NBR 9050 ou outra que a substituir, normas técnicas e legislação específicas para estes equipamentos.

7.3.2. No cômputo dos andares, no cálculo do desnível e na obrigatoriedade de parada, não são considerados o ático, o pavimento de cobertura sem utilização, o andar destinado à zeladoria e o andar de uso privado de andar contíguo.

8 - DO ESTACIONAMENTO

8.1. Os espaços para acesso, circulação e estacionamento de veículos devem ser projetados, dimensionados e executados livres de qualquer interferência estrutural ou física.

• **8.A.** Deverá ser garantido o acesso a pedestres independente da circulação de veículos, entre o alinhamento do imóvel e o ingresso à edificação, por faixa exclusiva com largura mínima de 1,20 m (um metro e vinte centímetros), excetuados dessa exigência as residências unifamiliares e o conjunto de habitações agrupadas horizontalmente.

8.B. A acomodação transversal do acesso entre o perfil do logradouro e os espaços de circulação e estacionamento deverá ser feita dentro do imóvel, de forma a não criar degraus ou desníveis abruptos na calçada.

8.C. O rebaixamento de guia destinado ao acesso de veículos não poderá exceder a 50% (cinquenta por cento) da extensão da testada do imóvel, à exceção da edificação residencial unifamiliar e do conjunto de habitações agrupadas horizontalmente com frente e acesso para logradouro público.

8.D. As faixas de circulação de veículo devem apresentar dimensão para cada sentido de tráfego de no mínimo:

I - 2,75 m (dois metros e setenta e cinco centímetros) de largura e 2,30 m (dois metros e trinta centímetros) de altura livre de passagem quando destinada à circulação de automóvel e utilitário;

II - 3,50 m (três metros e cinquenta centímetros) de largura e 3,50 m (três metros e cinquenta centímetros) de altura livre de passagem quando destinada à circulação de caminhão e ônibus.

8.D.1. É admitida uma única faixa de circulação quando esta se destinar, no máximo, ao trânsito de 60 (sessenta) veículos em edificações de uso residencial e 30 (trinta) veículos nos demais usos.

8.D.2. No caso da faixa de circulação servir a automóvel, utilitário e caminhão prevalece o parâmetro mais restritivo.

8.D.3. As faixas de circulação em curva terão largura aumentada em razão do raio interno, expresso em metros, e da declividade, expressa em porcentagem, tomada no de-

seenvolvimento interno da curva, conforme disposto na **tabela abaixo**².

² Corresponde à tabela "Largura da faixa de circulação em curva".

8.2. O acesso de veículos em lote de esquina deve distar, no mínimo, 6,00 m (seis metros) do início do ponto de encontro do prolongamento dos alinhamentos dos logradouros, salvo na edificação residencial unifamiliar e no conjunto de habitações agrupadas horizontalmente.

8.2.1. Em virtude das características do logradouro, a distância estabelecida no subitem 8.2 pode ser alterada a critério da Prefeitura.

TABELA – LARGURA DA FAIXA DE CIRCULAÇÃO EM CURVA

% raio	Automóveis e utilitários			Caminhões
	0 a 4%	5 a 12%	13 a 20%	até 12%
3	3,35	3,95	4,55	não permitido
3,5	3,25	3,85	4,45	não permitido
4	3,15	3,75	4,35	não permitido
4,5	3,05	3,65	4,25	não permitido
5	2,95	3,55	4,15	não permitido
5,5	2,85	3,45	4,05	não permitido
6	2,75	3,35	3,95	5,3
6,5	2,75	3,25	3,85	5,2
7	2,75	3,15	3,75	5,1
7,5	2,75	3,05	3,65	5
8	2,75	2,95	3,55	4,9
8,5	2,75	2,85	3,45	4,8
9	2,75	2,75	3,35	4,7
9,5	2,75	2,75	3,25	4,6
10	2,75	2,75	3,15	4,5
10,5	2,75	2,75	3,05	4,4
11	2,75	2,75	2,95	4,3
11,5	2,75	2,75	2,85	4,2
12	2,75	2,75	2,75	4,1
12,5	2,75	2,75	2,75	4
13	2,75	2,75	2,75	3,9
13,5	2,75	2,75	2,75	3,8
14	2,75	2,75	2,75	3,7
14,5	2,75	2,75	2,75	3,6
15	2,75	2,75	2,75	3,5

8.3. A rampa de veículo deve observar recuo de 4,00 m (quatro metros) do alinhamento do logradouro para seu início e apresentar declividade máxima de:

- I - 20%** (vinte por cento), quando destinada à circulação de automóvel e utilitário;
- II - 12%** (doze por cento), quando destinada à circulação de caminhão e ônibus.

- 8.E.** A rampa de veículo deverá atender ao disposto no item 8.3 do Anexo I do COE, exceto nas residências unifamiliares, casas geminadas e superpostas, as quais poderão iniciar a rampa a partir do alinhamento, desde que atendidos os demais parâmetros urbanísticos.

8.E.1. As rampas para automóveis e utilitários em residências unifamiliares, casas geminadas ou superpostas e o acesso às garagens privativas através de vias internas de conjunto residencial horizontal poderão ter declividade máxima de 25% (vinte e cinco por cento).

8.E.2. A seção transversal da rampa deverá apresentar declividade de no máximo 2% (dois por cento).
- 8.3.1.** O piso entre o alinhamento e o início da rampa pode ter inclinação de até 5% (cinco por cento).
- 8.4.** O piso do estacionamento pode ter inclinação de, no máximo, 5% (cinco por cento).
- 8.5.** Deve ser previsto espaço de manobra e estacionamento de veículo de forma que essas operações não sejam executadas no espaço do logradouro público.
- 8.F.** O estacionamento coletivo deverá ter área de acumulação, acomodação e manobra de

- veículo dimensionada de forma a comportar no mínimo 3% (três por cento) de sua capacidade.
- 8.G.** No caso de estacionamento com acesso controlado, o espaço de acumulação deverá estar situado entre o alinhamento e o local do controle.
- 8.H.** Será admitida, exceto no caso das vagas de estacionamento de veículos de pessoas com deficiência, a manobra de até dois veículos para liberar a movimentação de um terceiro.
- 8.I.** A dimensão da vaga de estacionamento é estabelecida em função do tipo de veículo, enquanto a do espaço de manobra e acesso é dada em função do ângulo formado pelo comprimento da vaga e a faixa de acesso, de acordo com a **tabela a seguir**³.
- 3** Corresponde à tabela "Dimensão das vagas de estacionamento e faixas de acesso à vaga em função do tipo de veículo (medidas em metros".
- 8.J.** As vagas para pessoas com deficiência deverão ser dimensionadas com 2,50 m (dois metros e cinquenta centímetros) de largura para o veículo acrescidas de 1,20 m (um metro e vinte centímetros) para a faixa de transferência, sendo admitido que duas vagas compartilhem o mesmo espaço de transferência.
- 8.J.1.** O piso da vaga de estacionamento de veículo de pessoa com deficiência poderá ter inclinação máxima de 3% (três por cento).
- 8.6.** Devem ser previstas vagas para motocicletas, em função do tipo de estacionamento, em acréscimo às vagas destinadas para automóveis,

- observada a proporcionalidade mínima de 5% (cinco por cento) em relação àquelas.
- 8.7.** Admite-se a utilização de equipamento mecânico para estacionamento de veículos, observadas as normas técnicas aplicáveis e as disposições da LOE e LPUOS sobre acesso e circulação de veículos entre o logradouro público e o imóvel.
- 8.K.** É admitida a utilização de equipamento mecânico para estacionamento e circulação de veículos, como atividade principal ou complementar a outra atividade, desde que permitidas na LPUOS.

8.K.1. As exigências para acesso e circulação de veículos entre o logradouro público e a edificação deverão observar as disposições da LPUOS e da LOE.

8.K.2. Não se aplicam os itens 8.D, 8.H e 8.I deste Anexo no interior dos estacionamentos que utilizem equipamentos mecânicos automatizados para a guarda de veículos.
- 8.8.** O espaço destinado a bicicletas previsto na LPUOS será dimensionado e configurado de acordo com regulamentação.
- 8.L.** Nos espaços de estacionamento, as vagas destinadas a bicicletas poderão estar instaladas horizontalmente ou verticalmente presas em suporte, devendo estar localizadas preferencialmente no piso mais próximo do logradouro público.
- 8.M.** Nos estacionamentos privativos e coletivos serão permitidas coberturas de polietileno de alta densidade sobre estrutura tubular, para sombreamento e proteção dos veículos.
- 8.M.1.** A cobertura de polietileno deverá apresentar estabilidade, segurança, resistência, conforto térmico e acústico e resistência ao fogo de acordo com as NTOs, bem como permeabilidade possibilitando a passagem do ar e da água.
- 8.M.2.** As coberturas não poderão ser executadas sobre os acessos e circulação de veículos, nem sobre os recuos de frente exigidos pela LPUOS.
- 8.M.3.** As coberturas poderão ocupar os recuos laterais previstos pela LPUOS, desde

TABELA – DIMENSÃO DAS VAGAS DE ESTACIONAMENTO E FAIXAS DE ACESSO À VAGA EM FUNÇÃO DO TIPO DE VEÍCULO (MEDIDAS EM METROS)

Tipo de veículo	Vaga para estacionamento		Faixa de acesso à vaga	
	Largura	Comprimento	0 a 45º	46 a 90º
Automóvel	2,2	4,5	2,75	5
Pessoa com deficiência	3,7	5	3,8	5,5
Moto	1	2	2,75	2,75
Utilitário	2,5	5,5	3,8	5,5
Caminhão leve	3,1	8	4,5	7

LOCAL DE REUNIÃO – SEGURANÇA DE USO E CIRCULAÇÃO

Anexo I, item 6.F.3

As edificações destinadas a locais de reunião, que abriguem salas de cinema, teatros e auditórios dotados de assentos fixos dispostos em filas, deverão atender aos seguintes requisitos:

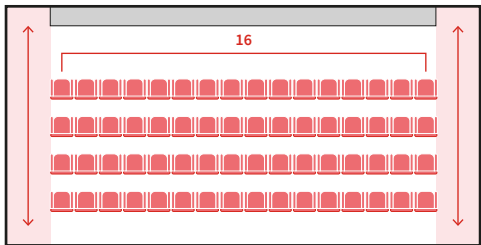

Máximo de 16 assentos em fila, quando houver corredores de ambos os lados.

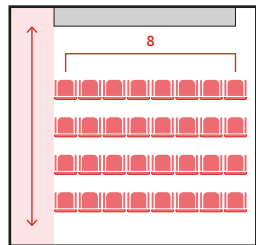

Máximo de 8 assentos em fila, quando houver corredor em um único lado.

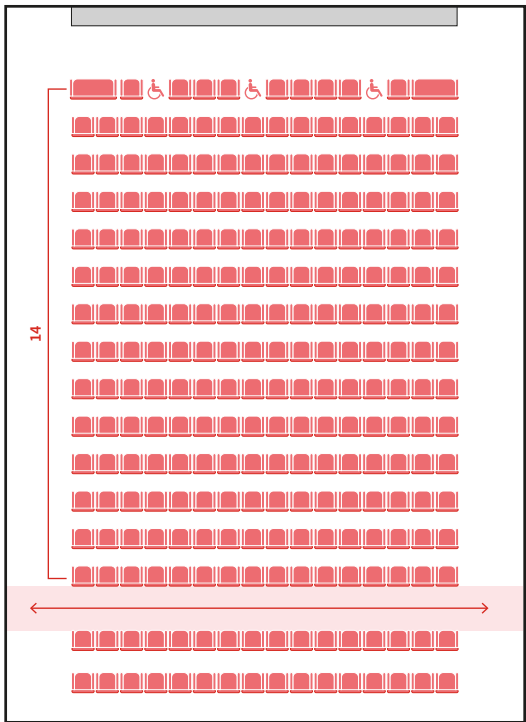

Setorização, através de corredores transversais, que disporão de, no máximo, 14 fileiras.

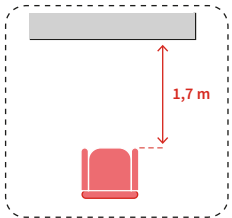

Vão livre mínimo entre o assento da primeira fileira e o palco.

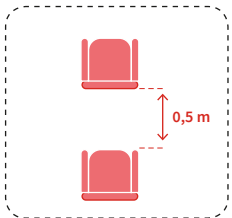

Vão livre mínimo entre o assento e o encosto do assento fronteiro.

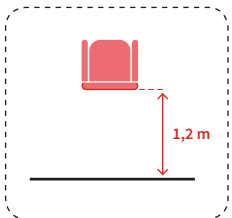

Vão livre mínimo entre o assento da última fileira e o fundo da sala.

ACESSO A PEDESTRES – ESTACIONAMENTO

Anexo I, item 8.A

Deverá ser garantido o acesso a pedestres independente da circulação de veículos, entre o alinhamento do imóvel e o ingresso à edificação, por **faixa exclusiva com largura mínima de 1,2 m**, excetuados dessa exigência as residências unifamiliares e o conjunto de habitações agrupadas horizontalmente.

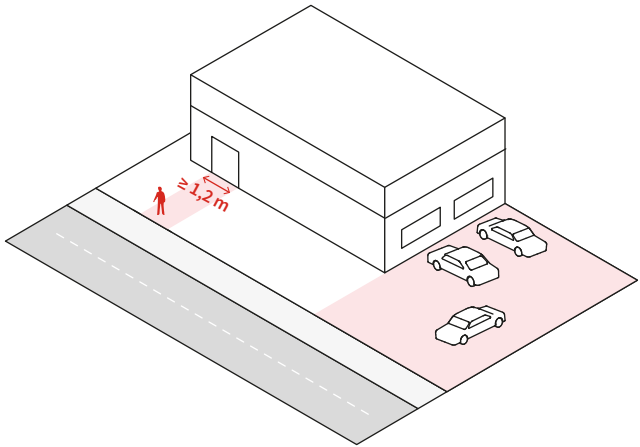

que não ultrapassem a altura de 2,30 m junto a essas divisas.

8.M.4. Dentro dos limites a seguir estabelecidos, as coberturas não serão computadas para fins de cálculo de taxa de ocupação, cota de garagem e coeficiente de aproveitamento previstos pela LPUOS: I. 70% da área do terreno, quando destinadas a atividade “estacionamento”; II. 25% da área do terreno, quando o estacionamento constituir-se complemento da atividade principal.

8.M.4.1. Quando houver divergência entre a área constante do documento de propriedade apresentada e as apuradas no levantamento topográfico será considera a menor área apurada, observando o remanescente do imóvel quando o terreno for objeto de doação de área para Municipalidade.

8.M.5. Poderá ser aceito outro material semelhante ao disposto do item 8.M desde que assegurado tecnicamente por profissional habilitado que atenda as NTOs.

9 - DAS INSTALAÇÕES SANITÁRIAS

9.1. Toda edificação deve dispor de instalações sanitárias em função da atividade desenvolvida e do número de usuários.

9.A. Toda edificação deverá dispor de instalações sanitárias em função da atividade desenvolvida e do número de usuários.

9.2. A edificação destinada a uso residencial deve dispor de instalações sanitárias na seguinte quantidade mínima:

9.A.1. As edificações destinadas ao uso residencial deverão dispor de instalações sanitárias na seguinte quantidade mínima:

I - residência unifamiliar e unidade residencial em condomínio: 1 (uma) bacia, 1 (um) lavatório e 1 (um) chuveiro;

I - residência unifamiliar e unidade residencial em condomínio: 1 (uma) bacia, 1 (um) lavatório e 1 (um) chuveiro;

II - áreas de uso comum de edificações multifamiliares: 1 (uma) bacia, 1 (um) lavatório e 1 (um) chuveiro, para cada sexo, sendo, no míni-

TABELA – NÚMERO MÍNIMO DE INSTALAÇÕES SANITÁRIAS

Usos	Descrição	Proporção
1. Comércio varejista especializado, diversificado e de abastecimento varejista	Lojas em geral com operação de venda e entrega da mercadoria de pequeno e médio porte ao consumidor, exceto os mercados, supermercados, hipermercados e centros de compras - shopping	1:20
	Mercados, supermercados, hipermercados, e centro de compras - shopping centers	1:75
2. Comércio de alimentação e consumo	Padaria, bar, lanchonete, restaurante	1:20
3. Locais de reunião, culto ou evento e geradores de alto fluxo de pessoas	Templo, auditório, cinema, teatro, exposição	1:50
4.Serviço pessoal ou profissional	Escritório e agência do comércio, indústria e de negócio, serviços públicos administrativos e os consultórios e clínicas	1:20
5. Serviço técnico ou de manutenção	Oficinas de conservação e reparo	1:100
6.Serviço de hospedagem e hotelaria (Hotéis e pensões)	Unidade de hospedagem	1 com chuveiro, para cada 2 unidades
	Demais áreas descontadas deste cálculo, as áreas das unidades de hospedagem	1:20
7. Serviço de armazenamento	Depósito em geral, transportadoras e distribuidores	1:100
8.Serviço de saúde (ambulatórios, pronto atendimento, hospital e clínicas laboratorial)	Unidade de internação	1 com chuveiro, para cada 2 unidades
	Demais áreas descontadas deste cálculo, as áreas das unidades de internação	1:20
9. Serviço de educação seriado e não seriado	Creches, escolas do fundamental ao superior, profissionalizante, preparatórias, de línguas e aprendizagem	1:20
10. Indústrias de fabricação, produção e montagem	-	1:100
11. Uso e atividade especial	-	CASO A CASO

mo, uma das instalações adaptadas ao uso por pessoa com deficiência ou mobilidade reduzida.

- II - áreas de uso comum de edificações multifamiliares: 1 (uma) bacia, 1 (um) lavatório e 1 (um) chuveiro, para cada sexo, sendo, estas adequadas ao uso por pessoa com deficiência;
- III - As instalações de vestiário de uso comum deverão ter área mínima de 1,20 m² para cada chuveiro instalado, excetuada a área do próprio chuveiro.

9.3. Na edificação de uso não residencial, a quantidade de instalações sanitárias deve ser calculada em função da natureza das atividades exercidas e de sua população, garantido o mínimo de 1 (uma) bacia e 1 (um) lavatório para cada sexo.

9.A.2. A edificação de uso não residencial deverá dispor de instalações sanitárias mínimas, conforme **tabela abaixo**⁴.

⁴ Corresponde à tabela "Número mínimo de instalações sanitárias".

- 9.A.2.1.** Nos comércios de alimentos ou bebidas com consumo no local, deverá ser prevista separação de lavatório exclusivo para funcionários.
- 9.A.3.** A instalação sanitária deverá distar no máximo 50m (cinquenta metros) de qualquer ponto da edificação, podendo se situar em andar contíguo, desde que seja considerado o deslocamento da circulação vertical.
- 9.A.3.1.** A distância mínima entre qualquer ponto da edificação e as instalações sanitárias poderá ser alterada em função das características de cada atividade.
- 9.A.3.1.1.** Não se aplica o disposto no item 9.A.3 aos usos serviço de armazenamento, indústria de fabricação, produção e montagem e serviço técnico ou de manutenção.
- 9.A.4.** A distribuição das instalações sanitárias para cada sexo deverá decorrer da atividade desenvolvida.

- 9.A.4.1.** Os sanitários masculinos poderão ter 50% das bacias sanitárias substituídas por mictórios.
- 9.A.5.** Os usos não residenciais que previrem vagas para bicicletas, atendendo à LOE e à LPUOS, deverão dispor de instalação de vestiários para usuários de bicicleta, situados, de preferência, no pavimento onde estiverem implantadas as vagas para bicicletas, devendo conter:
 - I - 1 (um) bacia, 1 (um) lavatório e 1 (um) chuveiro para cada 20 (vinte) usuários;
 - II - vestiário com área mínima de 1,20 m² para cada chuveiro instalado, excetuada a área de banho;
 - III - quando houver mais de 20 (vinte) vagas para bicicletas, deverão ser previstos vestiários separados por sexo.
- 9.A.6.** As instalações sanitárias serão dimensionadas em razão do tipo de peças que contiverem na Tabela de dimensionamento mínimo das instalações:

TABELA – ÁREAS MÍNIMAS DE INSTALAÇÕES SANITÁRIAS

Tipo de peça	Área (m²)
Bacia	1,2
Lavatório	0,64
Chuveiro	0,64
Mictório	0,64
Bacia e lavatório	1,2
Bacia, Lavatório e chuveiro	2

9.3.1. A distribuição das instalações sanitárias para cada sexo deve decorrer da atividade desenvolvida.

ANEXO II - TABELA DE TAXAS

Taxas para exame e verificação dos pedidos de documentos de controle da atividade edilícia (R\$)

DOCUMENTO	TIPIFICAÇÃO	UNIDADE	RESIDÊNCIA UNIFAMILIAR	OUTROS USOS (ÁREA CONSTRUÍDA)			OBSERVAÇÃO
				até 1.500m²	de 1.500 a 20.000m²	acima de 20.000m²	
Ficha técnica	Pedido	unidade	150,00	150,00	150,00	150,00	-
Diretrizes de Projeto	Pedido	m²	1,00	2,00	3,00	4,00	-
Alvará de Aprovação de edificação nova	Pedido inicial	m²	2,00	4,50	6,00	8,00	área a ser construída
	Revalidação	m²	2,00	2,00	2,00	2,00	
Alvará de Aprovação de reforma	Pedido inicial	m²	2,00	4,50	6,00	8,00	área a ser reformada
	Revalidação	m²	2,00	2,00	2,00	2,00	
Alvará de Aprovação de requalificação	Pedido inicial	m²	-	4,00	4,00	4,00	área a ser requalificada
	Revalidação	m²	-	2,00	2,00	2,00	
Alvará de Execução	Edificação nova	unidade	350,00	720,00	720,00	720,00	-
	Reforma	unidade	350,00	720,00	720,00	720,00	-
	Requalificação	unidade	350,00	720,00	720,00	720,00	-
	Reconstrução	unidade	350,00	720,00	720,00	720,00	-
	Demolição	unidade	350,00	720,00	720,00	720,00	-
	Muro de arrimo	unidade	350,00	720,00	720,00	720,00	-
	Movimento de ter terra	unidade	350,00	720,00	720,00	720,00	-
Projeto Modificativo	Edificação nova	m²	1,00	2,50	3,00	4,00	área a ser construída
	Reforma	m²	0,50	1,00	2,00	3,00	área a ser reformada
	Requalificação	m²	-	1,00	1,00	1,00	área a ser requalificada
(VETADO)	(VETADO)	(VETADO)	(VETADO)	(VETADO)	(VETADO)	(VETADO)	-
	(VETADO)	(VETADO)	(VETADO)	(VETADO)	(VETADO)	(VETADO)	-
	(VETADO)	(VETADO)	(VETADO)	(VETADO)	(VETADO)	(VETADO)	-
Certificado de Conclusão	-	isento	-	-	-	-	-

DOCUMENTO	TIPIFICAÇÃO	UNIDADE	RESIDÊNCIA UNIFAMILIAR	OUTROS USOS (ÁREA CONSTRUÍDA)			OBSERVAÇÃO
				até 1.500m²	de 1.500 a 20.000m²	acima de 20.000m²	
Certificado de Regularização	-	m²	2,00	4,00	6,00	8,00	área a ser regularizada
Certificado de Acessibilidade	-	m²	-	2,00	3,00	4,00	área objeto do pedido
Certificado de Segurança	-	m²	-	2,00	2,00	4,00	área objeto do pedido
Alvará de Autorização	Implantação de edificação transitória	m²	-	2,00	2,00	2,00	-
	Implantação de equipamento transitório	unidade	-	700,00	1.400,00	1.400,00	-
	Utilização temporária de edificação licenciada para uso diverso	m²	-	2,00	2,00	2,00	-
	Avanço do tapume sobre parte do passeio público	unidade	-	700,00	1.400,00	1.400,00	-
	Avanço de grua sobre o espaço público	unidade	-	700,00	1.400,00	1.400,00	-
	Instalação de canteiro de obras e estande de vendas em imóvel distinto	m²	-	2,00	2,00	2,00	área objeto do pedido
Cadastro de equipamento	Elevador	unidade	150,00	150,00	150,00	150,00	-
	Equipamento mecânico de transporte permanente	unidade	150,00	150,00	150,00	150,00	-
	Tanque de armazenagem, bomba, filtro de combustível e equipamentos afins	unidade	150,00	150,00	150,00	150,00	-
	Sistema especial de segurança	m²	-	2,00	2,00	4,00	área objeto do pedido
Manutenção de equipamento	Elevador	unidade	150,00	150,00	150,00	150,00	-
	Equipamento mecânico de transporte permanente	unidade	150,00	150,00	150,00	150,00	-
	Tanque de armazenagem, bomba, filtro de combustível e equipamentos afins	unidade	150,00	150,00	150,00	150,00	-
	Sistema especial de segurança	m²	-	2,00	2,00	4,00	área objeto do pedido
Recurso	-	unidade	350,00	700,00	1.400,00	1.400,00	-
Instalação de tapume	-	m	8,00	8,00	8,00	8,00	-
Transporte de terra ou entulho	-	valor fixo	150,00	150,00	150,00	150,00	-
Certidão de Alinhamento e Nivelamento	-	valor fixo	150,00	150,00	150,00	150,00	-

ANEXO II - DESENHOS

Desenho 1 – Área livre interna descoberta quando $H \leq 10\text{ m}$

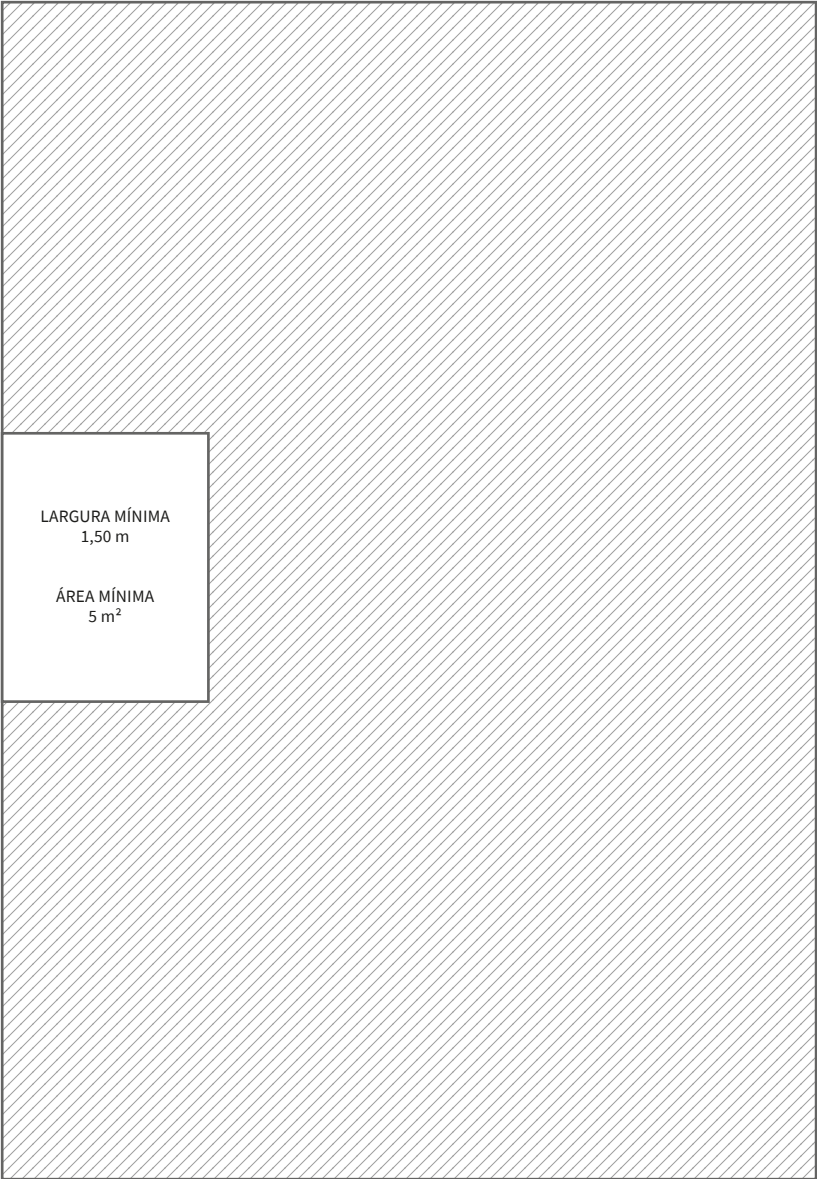

Desenho 2 – Área livre interna descoberta quando $H > 10\text{ m}$

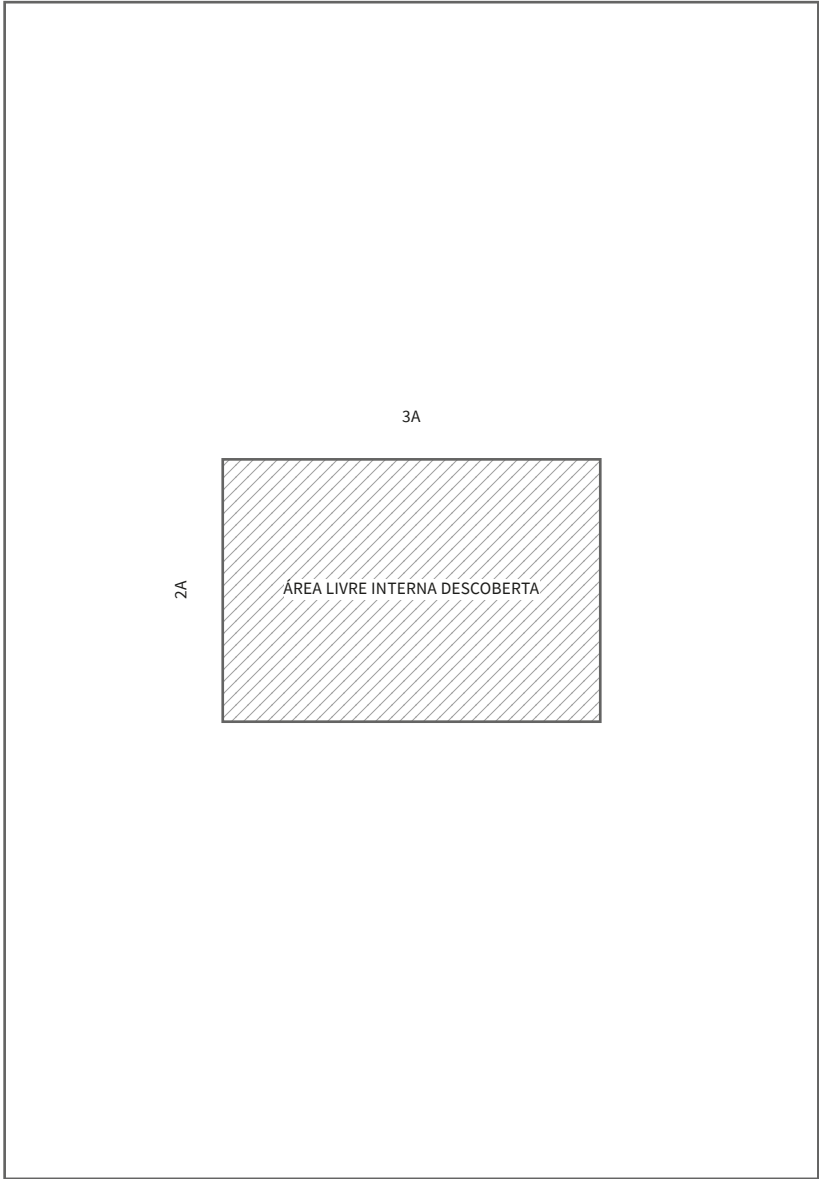

Desenho 3 – Aeração e insolação da edificação (em planta)

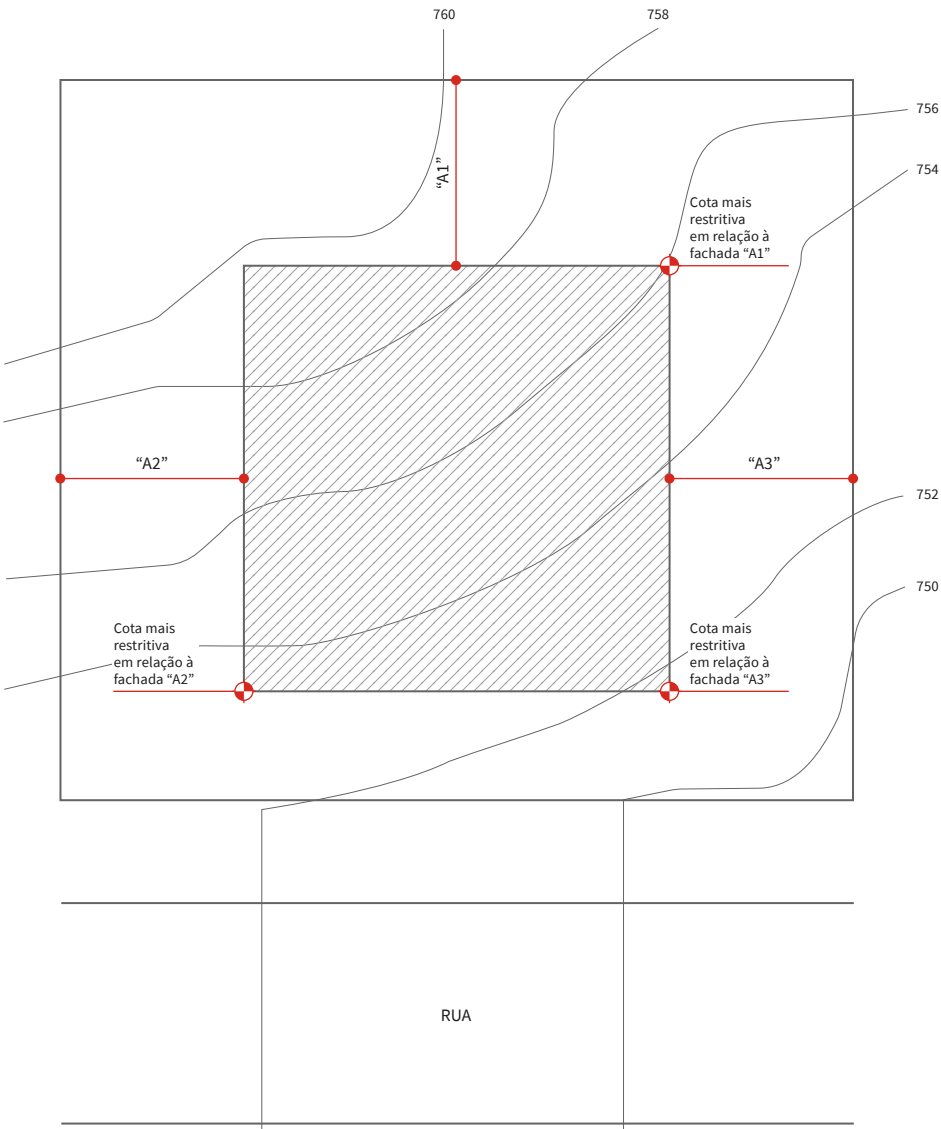

Notas:

“A1”, “A2”, “A3” = $(H - 6) \div 10$

H = cota de nível do perfil mais restritivo até o topo da edificação.

Desenho 4 – Aeração e insolação pelo espaço do logradouro

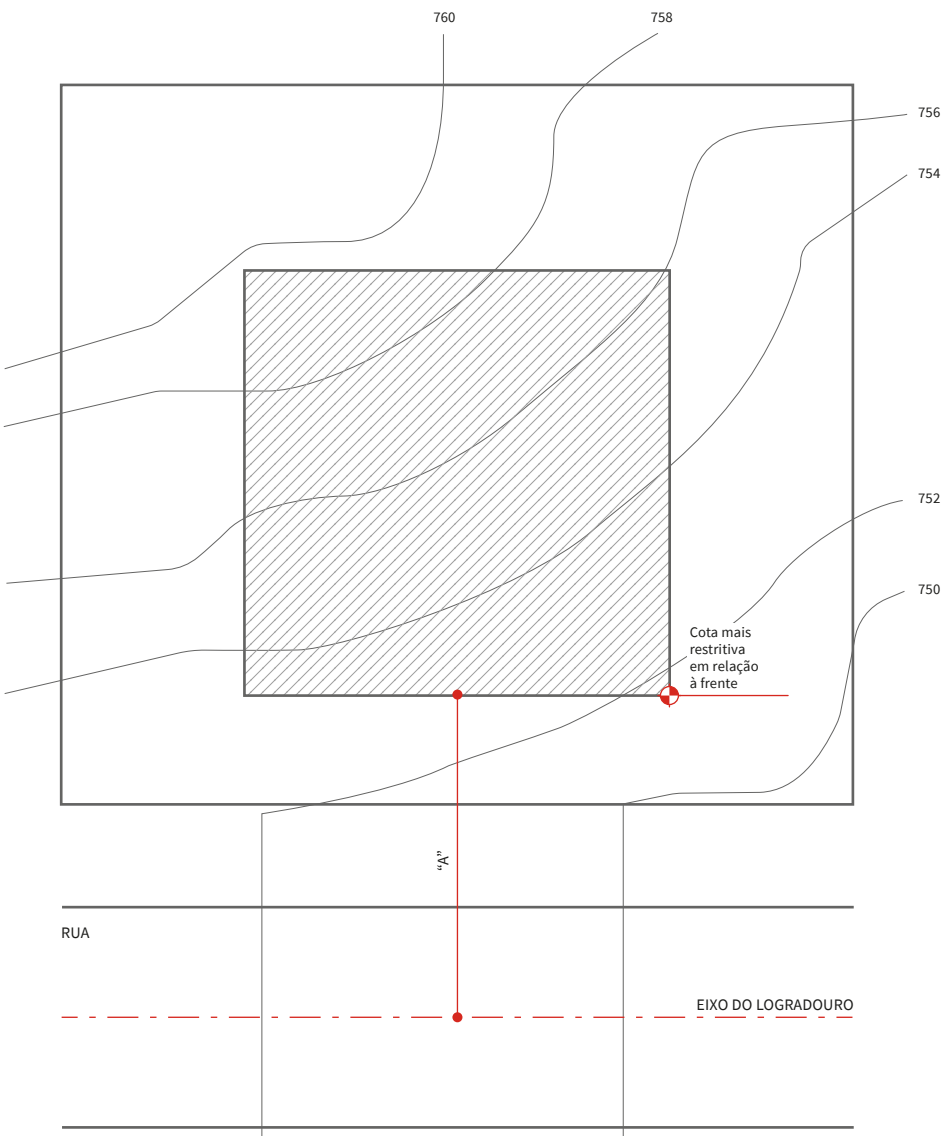

Notas:

"A" = $(H - 4) \div 10$

H = cota de nível do perfil mais restritivo até o topo da edificação.

Desenho 5 – Aeração e insolação da edificação sem embasamento (em corte)

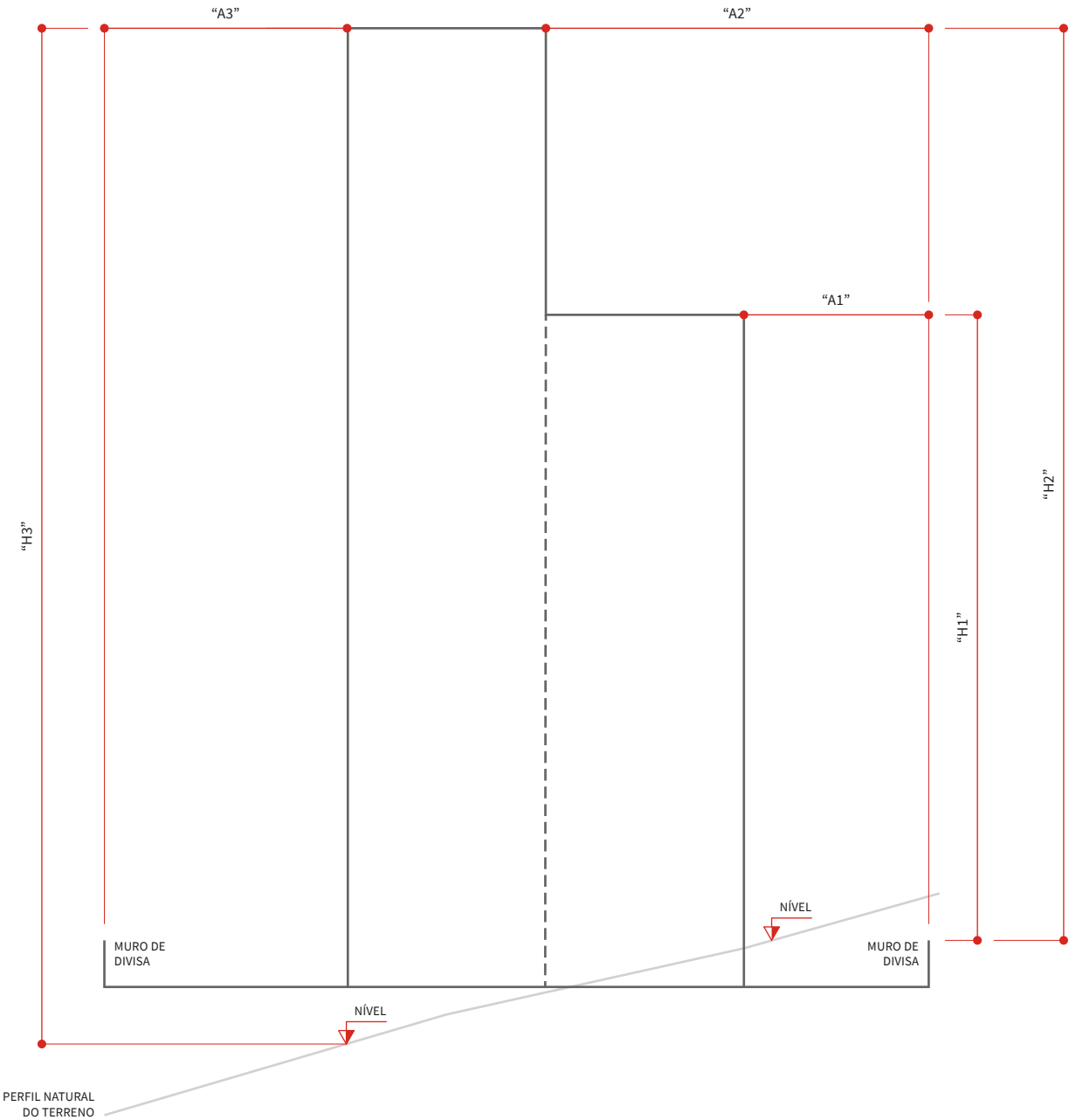

Desenho 6 – Aeração e insolação entre blocos isolados sem embasamento (em planta)

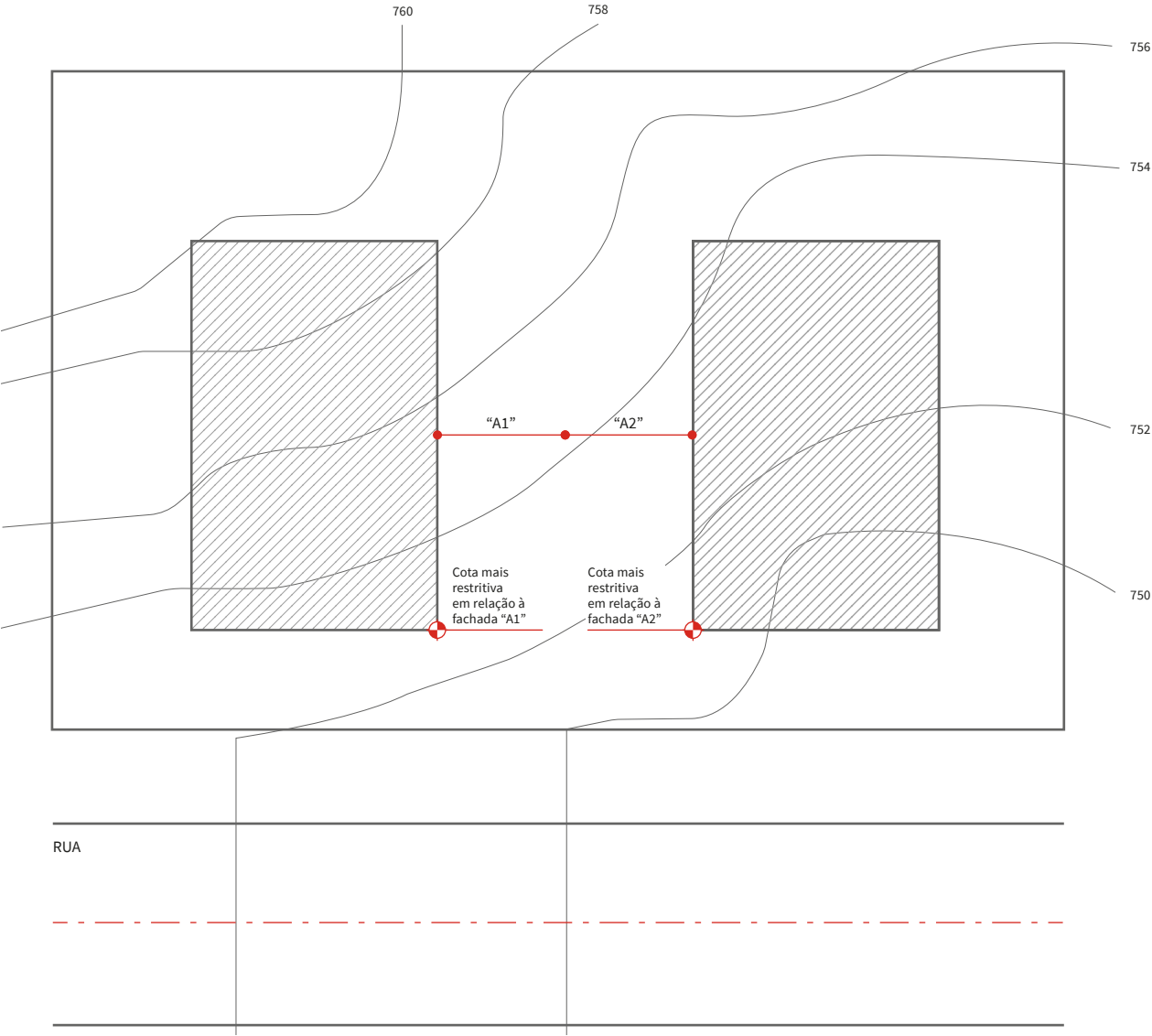

Notas:

"A1", "A2" = $(H - 6) \div 10$

H = cota de nível do perfil mais restritivo até o topo da edificação.

Desenho 7 – Aeração e insolação entre blocos com embasamento (em corte)

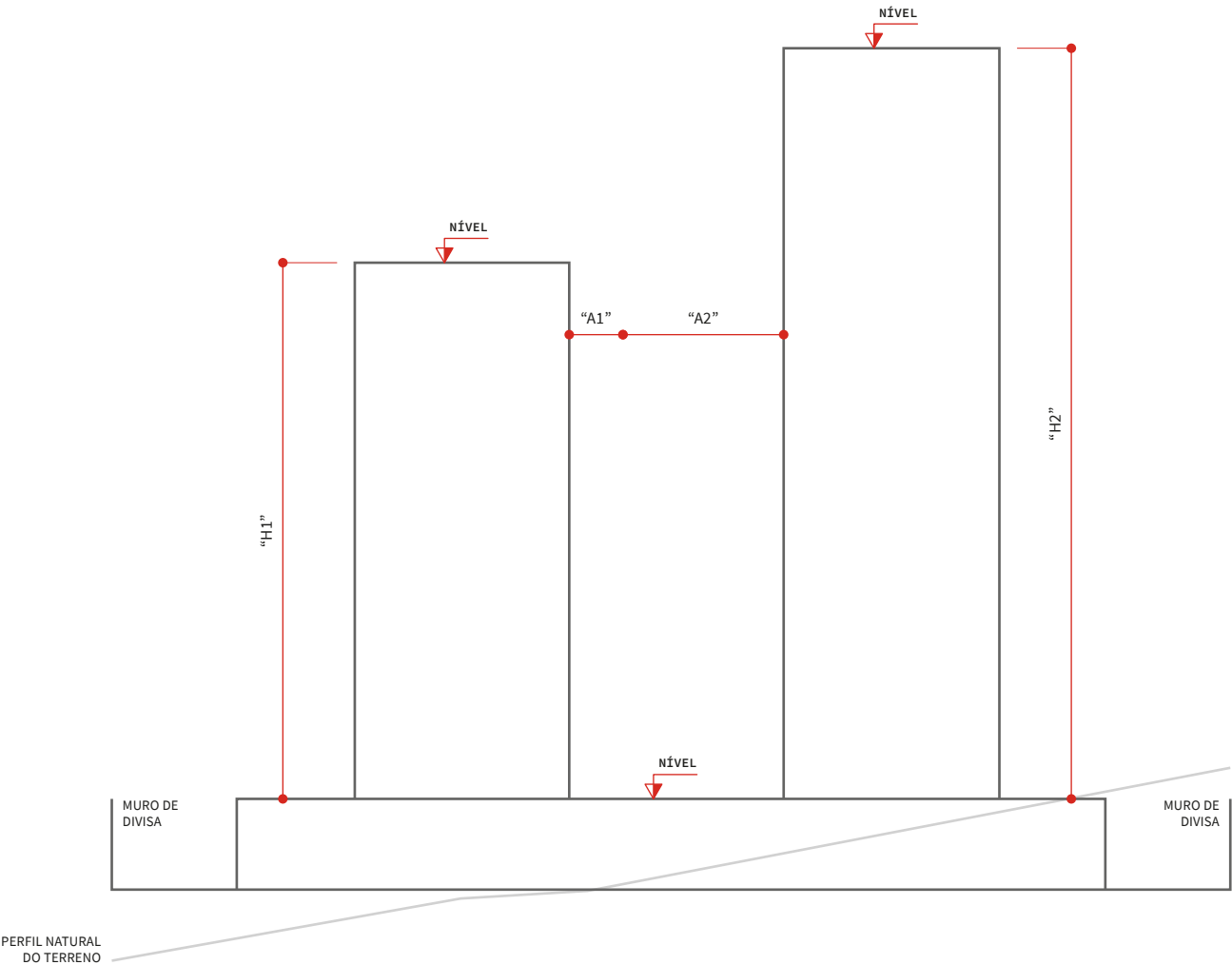

Desenho 8 – Doação de Calçadas

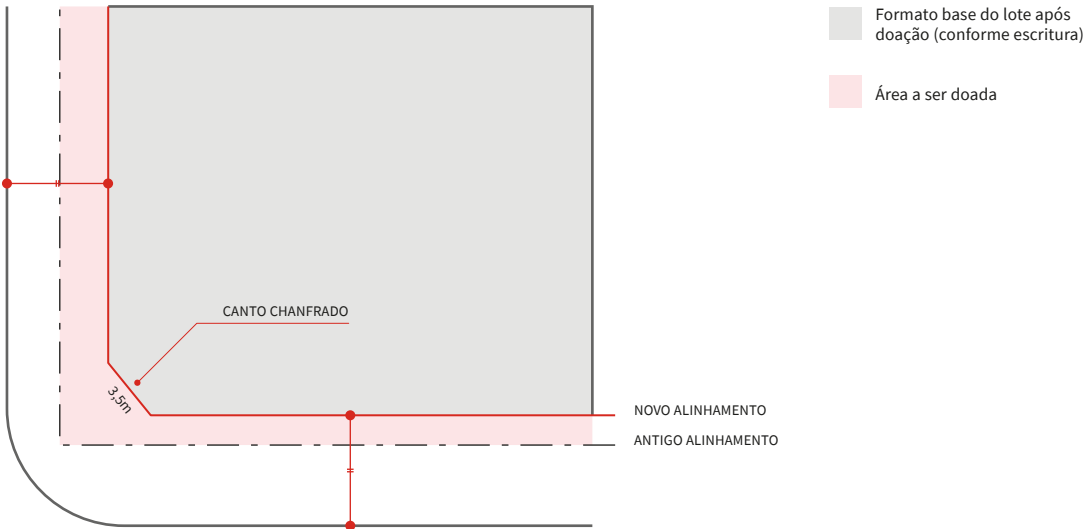

Desenho 9 – Concordância fixada por melhoramento público

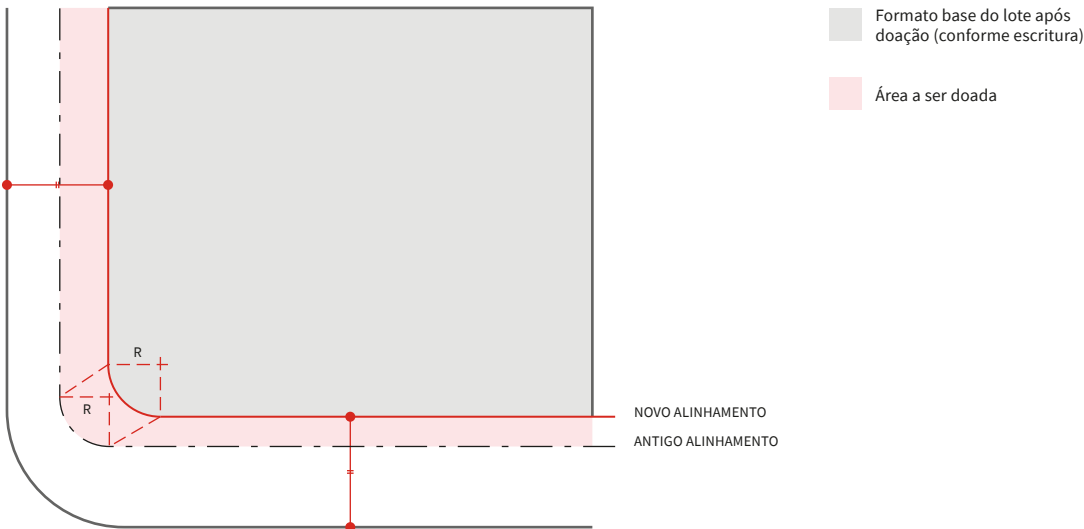

ANEXO III - TABELAS DE MULTAS

Valores das multas e embargo

VALORES DAS MULTAS E EMBARGO					
Infração	Especificação	Valor	Unidade	Base de Cálculo (a)	
Execução da obra sem a licença ou seu desvirtuamento	Edificação nova	R\$ 130,00	m²	área executada	Pela área efetivamente irregular
	Reforma	R\$ 130,00	m²	área executada	Pela área objeto da reforma.
	Requalificação	R\$ 130,00	m²	área executada	-
	Reconstrução	R\$ 130,00	m²	área executada	-
	Demolição	R\$ 18,00	m²	área executada	-
	Muro de arrimo	R\$ 65,00	m linear	medido na base do muro	Medido ao longo do muro de arrimo.
	Movimento de terra	R\$ 6,00	m²	área executada	-
	Transporte de terra ou entulho	R\$ 390,00	viagem	viagem	Por cada viagem
Falta de Alvará de Autorização ou seu desvirtuamento	Implantação e/ou utilização de edificação transitória	R\$ 2.600,00	valor fixo	-	-
	Implantação e/ou utilização de equipamento transitório	R\$ 2.600,00	valor fixo	-	-
	Implantação de canteiro de obras em imóvel distinto	R\$ 2.600,00	valor fixo	-	-
	Implantação de estande de vendas em imóvel distinto	R\$ 1.300,00	valor fixo	-	-
	Avanço do tapume sobre parte do passeio público	R\$ 130,00	m linear	medido ao longo do alinhamento	-
	Avanço de grua sobre espaço público	R\$ 2.600,00	unidade	-	Por cada grua que avance sobre o espaço público.
	Utilização temporária de edificação licenciada para outro uso	R\$ 2.600,00	valor fixo	-	-
Resistência ao embargo		10%		multa correspondente à infração	-

Valores das demais multas

VALORES DAS DEMAIS MULTAS					
Infração	Especificação	Valor	Unidade	Base de Cálculo (a)	
Falta de cadastro, manutenção ou seu desvirtuamento	Equipamento mecânico de transporte permanente, incluindo elevadores	R\$ 390,00	unidade	-	Por equipamento que deveria ser cadastrado.
	Tanque de armazenagem, bomba, filtro de combustível e equipamentos afins	R\$ 390,00	unidade	-	Por equipamento que deveria ser cadastrado.
	Sistema especial de segurança	R\$ 7,00	m²	área utilizada	Pela área utilizada pelo Sistema Especial de Segurança.
Existência de edificação sem o Certificado	Certificado de Conclusão	R\$ 200,00	m²	área objeto de intervenção	Desconsiderar a área objeto de Certificado de Conclusão anterior.
	Certificado de Acessibilidade	R\$ 200,00	m²	área objeto de intervenção	Pela área a ser adaptada às condições de acessibilidade.
	Certificado de Segurança	R\$ 200,00	m²	área objeto de intervenção	Pela área a ser adaptada às condições de segurança.
Resistência à interdição		R\$ 50,00	m²	área interditada	Pela área objeto da interdição.
Descumprimento da intimação prevista no art. 87		R\$ 150,00	m²	área interditada	Pela área objeto da interdição.
Falta de documento no local da obra ou serviço		R\$ 1.300,00	valor fixo	-	-
Demais infrações às disposições do COE, cujo valor não conste desta tabela.		R\$ 500,00	valor fixo	-	-

ANEXO IV - TABELAS RELATIVAS ÀS ÁREAS NÃO COMPUTÁVEIS

Tabela 1 – Obras complementares

Obras Complementares	Poderão avançar sobre		Dimensões máximas	
	Passeio Público (1)	Recuos LPUOS	Área (m²)	Comprimento ou largura (m)
Abrigo para Auto, Caixas Eletrônicos	não	sim	30	–
Abrigo para Portão	0,4	sim	–	–
Abrigo de Porta	não	sim	3	comprimento de 2,00 m
Abrigo para Lixo (2) (3)	não	sim	–	–
Casa de Máquinas Isoladas (2)	não	sim	–	–
Abrigo/Medidores de Concessionarias e Gás (Cilindros de GLP) (2)	não	sim	–	–
Cabine de Força, Cabine Primária, Geradores, Pressurização, Centrais de Ar Condicionado Isoladas (2)	não	sim	–	–
Caixas D'Água Elevadas Isoladas, Chaminés e Torres isoladas (2)	não	não	30	–
Bilheteria	não	sim	30	–
Portaria	não	sim	30	–
Passagem coberta de pedestre sem vedação lateral	não	sim	30	largura de 3,00 m

Notas:

1. Acima de 3,00 m (três metros) do nível do passeio.
2. As áreas construídas do abrigo de lixo, casas de máquinas, cabines de força, cabine primário, abrigos e medidores de gás, serão consideradas áreas técnicas mediante justificativa técnica decorrente de exigências das concessionarias.
3. Os depósitos de lixo, exceto para residências unifamiliares, deverão ter compartimentos fechados, com capacidade suficiente para armazenar vasilhames, coletores de lixo e lixo seletivo. Estes compartimentos deverão estar localizados no interior do lote ou da edificação e serem acessíveis ao logradouro, revestidos de material liso, impermeável, resistente a frequentes lavagens ser providos de ralo e prever pontos adequados para tal fim.

Tabela 2 – Mobiliário

Mobiliário	Dimensões máximas
Guarita e módulo pré-fabricado	15,00 m²
Abrigo ou telheiro sem vedação lateral em pelo menos 50% do perímetro	5,00 m²
Estufas, quiosques e viveiros de plantas	30,00 m²
Dutos de lareiras	3,00 m²
Churrasqueiras	30,00 m²
Pérgula	área das nervuras: até 15% da área livre da edificação com relação mínima de 1:2 entre altura da nervura e parte vazada.

Tabela 3 – Saliências

Saliências	Poderão avançar sobre			Dimensões máximas
	Passeio Público (1)	Recuos LPUOS (2)	Das condições de aeração e insolação	
Aba Horizontal e Vertical, Brise, Viga, Pilar, Jardineira e Floreira, Ornato, Ornamento	0,40 m	até 10%	-	0,40 m
Beiral da Cobertura	0,40 m	até 50%	até 10%	1,50 m de largura
Marquise (não sobreposta)	Até 50 % (3)	até 50%	-	30,00 m²

Notas:

- 1. Acima de 3,00 m (três metros) do nível do passeio, não podendo interferir nas instalações públicas.
- 2. Estabelecidos pela LPUOS e não os adotados em projeto.
- 3. Não se aplica às ruas de pedestres ficando a critério da Prefeitura a análise caso a caso.

Tabela 4 – Porcentagem máxima da área livre do terreno para construção de obras complementares e mobiliário

Área do terreno	% máxima da área livre do terreno (1)
Até 2.500,00 m²	12%
o que exceder a 2.500,00 m² até 5.000,00 m²	8%
o que exceder a 5.000,00 m² até 10.000,00 m²	6%
o que exceder a 10.000,00 m²	4%

Nota 1: Deverá ser observado o remanescente do imóvel quando o terreno for objeto de doação de área para alargamento de passeio ou por melhoramento público.

PORTARIA

- 1 – DISPOSIÇÕES GERAIS
- 2 – DOCUMENTAÇÃO GERAL
- 3 – DOCUMENTAÇÃO ESPECIFICA
- 4 – DECLARAÇÕES
- 5 – MODELOS DE QUADRO DE ÁREAS, DE VAGAS DE ESTACIONAMENTO E DE USO E OCUPAÇÃO DO SOLO
- 6 – DESENHOS ESQUEMÁTICOS DO PROJETO SIMPLIFICADO

PORTARIA N° 221/SMUL-G/2017

A Secretária Municipal de Urbanismo e Licenciamento, no uso das atribuições que lhe são conferidas por lei, e

CONSIDERANDO o disposto no § 2º do artigo 1º e no artigo 111 do Decreto n° 57.776, de 7 de julho de 2017, para implementação das disposições do COE;

CONSIDERANDO a necessidade de padronização da apresentação do projeto simplificado de acordo com cada pedido de controle da atividade edilícia,

RESOLVE:

I. Estabelecer a documentação necessária e os padrões de apresentação dos projetos para a instrução dos pedidos relacionados à atividade edilícia, conforme Anexo Único desta Portaria.

II. Esta Portaria entrará em vigor na data de sua publicação.

HELOISA M. SALLES PENTEADO PROENÇA,
Secretária Municipal de Urbanismo e Licenciamento.

CAPÍTULO 1 - DISPOSIÇÕES GERAIS

1.1. A instrução dos pedidos de documentos de controle de atividade edilícia deve conter requerimento padronizado devidamente preenchido e assinado, com identificação dos respectivos dados de RG/CPF ou CNPJ do proprietário ou possuidor do imóvel e CREA/CAU do responsável técnico pelo projeto e do responsável técnico pela obra, quando for o caso. Deve conter ainda a identificação do número de contribuinte relativo ao terreno, identificação do objeto do pedido, além de endereço para correspondência, contato eletrônico (e-mail) e telefônico, acompanhado da guia quitada de recolhimento da taxa e do preço público devido.

1.2. Para fins de cumprimento de exigência da legislação municipal e de ressalvas em alvarás emitidos equiparam-se aos documentos previstos pelo COE anterior os novos documentos conforme tabela abaixo:

TABELA DE EQUIVALÊNCIA DE DOCUMENTOS

DENOMINAÇÃO ANTERIOR	DENOMINAÇÃO ATUAL
Auto de Regularização	Certificado de Regularização
Alvará de Licença de Residências Unifamiliares	Alvará de Aprovação e Execução para Residência Unifamiliar
Auto de Verificação de Segurança – AVS	Certificado de Segurança
Alvará de Aprovação e Execução para Instalação de Equipamentos	Cadastro de Tanques, Bombas e Equipamentos afins
Alvará de Funcionamento de Equipamentos	
Alvará de Aprovação e Execução de Sistema de Segurança	Cadastro de Sistema Especial de Segurança
Alvará de Funcionamento de Sistema de Segurança	
Alvará de Instalação de Aparelho de Transporte Vertical e Horizontal	Cadastro de Equipamento Mecânico de Transporte Permanente
Alvará de Funcionamento de Aparelho de Transporte Vertical e Horizontal	
Revalidação de Alvará de Funcionamento de Equipamentos	Manutenção de Equipamento de Tanques, Bombas e Equipamentos afins

1.3. Quando se tratar de autuação de processo físico, os documentos gerais devem ser apresentados em cópia simples, 1 (uma) via, e as peças gráficas em 2 (duas) vias devidamente assinadas.

1.4. Além dos documentos exigidos para cada tipo de documento requerido, deverão ser apresentadas anuências e declarações específicas exigidas pela legislação municipal.

CAPÍTULO 2 - DOCUMENTAÇÃO GERAL

Deve ser apresentada em todos os pedidos:

2.1. Documentação referente à propriedade do imóvel:

- a)** Cópia da Certidão da Matrícula ou Transcrição do imóvel expedida pelo Cartório de Registro de Imóveis;
- b)** Documentos relacionados no artigo 6º do COE, quando o requerente for possuidor ou detentor do imóvel;
- c)** Auto de Imissão na Posse expedido por autoridade judicial em ação expropriatória promovida pela Administração Pública Direta ou Indireta, acompanhado do Decreto de Interesse Social ou Decreto de Utilidade Pública para áreas desapropriadas, quando for o caso.

2.2. Documentação relativa à representação do proprietário ou possuidor, conforme o caso:

- a)** Procuração;
- b)** Contrato ou estatuto social da empresa ou entidade acompanhada da ata da última assembleia de eleição da Diretoria;
- c)** Certidão de nomeação do inventariante do espólio;
- d)** Especificação do condomínio acompanhada da última ata registrada da assembleia que elegeu o síndico e da que aprovou a reforma/regularização pretendida.

CAPÍTULO 3 - DOCUMENTAÇÃO ESPECIFICA

Seção 3.A - Alvará de Aprovação

3.A.1. Levantamento planialtimétrico, no caso de obra nova ou de reforma quando houver aneção de novos lotes, elaborado por profissional habilitado, em escala legível, contemplando os seguintes itens, quando forem pertinentes:

- a)** Indicação das medidas de cada segmento do perímetro que define o imóvel, indicando-se a dimensão levantada (R) e as constantes do título de propriedade (E);
- b)** Indicação da área real do imóvel, resultante do levantamento, bem como da constante do título de propriedade;
- c)** Se a titulação da área for constituída por mais de uma matrícula, deverão ser demarcados todos os imóveis que a compõem, relacionando-os com as matrículas, indicando-se suas áreas e os respectivos números de contribuintes;
- d)** Indicação das curvas de nível, de metro em metro, ou de planos devidamente cotados em terreno que apresente desnível não superior a 2,00 m (dois metros), bem como a indicação das cotas de nível dos vértices;
- e)** Demarcação de córregos, águas e galerias existentes no imóvel ou em suas divisas, com as respectivas faixas não edificáveis;
- f)** Demarcação de árvores existentes no local;
- g)** Locação de postes, árvores, boca de lobo e mobiliários urbanos existentes em frente ao imóvel;
- h)** Indicação do nome e da largura do(s) logradouro(s), medida em mais de um ponto, quando necessário, identificando também a largura dos passeios públicos e o eixo do logradouro;
- i)** Indicação da(s) área(s) e medidas de cada segmento do perímetro que define as áreas de doação para alargamento de passeio ou por melhoramento público, quando for o caso;
- j)** Indicação da faixa da área de preservação permanente – APP de acordo com legislação específica, quando for o caso.

3.A.2. Devem constar em notas, os esclarecimentos:

- a)** Se há ou não edificações a serem demolidas;
- b)** Quanto à existência ou não de vegetação de porte arbóreo no lote, nos termos da Lei 10.365/87 ou posterior que vier a substituí-la;
- c)** Se o local é ou não servido por rede de gás canalizado;
- d)** Se o local é ou não servido por rede pública de abastecimento de água e coletora de esgoto;

3.A.3. Peças gráficas do projeto simplificado necessárias para o entendimento e caracterização do projeto, com folha de rosto no padrão Prefeitura, contendo quando for o caso:

3.A.3.1. Plantas baixas de todos os pavimentos, sem indicação da compartimentação interna e suas aberturas, devendo conter quando for o caso:

- a)** Informação das áreas computáveis e não computáveis de acordo com o PDE, LPUOS e COE;

- b)** O atendimento dos afastamentos de aeração e insolação definido pelo COE e decreto regulamentador;
- c)** O atendimento dos recuos definidos pela LPUOS;
- d)** Indicação do acesso de pedestres e veículos, demarcando extensão da guia rebaixada;
- e)** Quadro de áreas em função do pavimento, categoria de uso e subcategoria de uso, áreas computáveis e não computáveis em função do pedido;
- f)** Quadro de uso e ocupação do solo conforme dados do projeto;
- g)** Quadro de vagas de automóveis.

3.A.3.2. Corte vertical esquemático da edificação com todos os pavimentos, inclusive térreo, subsolos e ático, demonstrando:

- a)** O perfil natural do terreno, com a indicação da cota de nível mais baixa do plano de fachada considerado;
- b)** Os muros de divisas e suas alturas;
- c)** O gabarito da edificação conforme LPUOS, as cotas de nível de todos os pavimentos e as alturas relativas ao cálculo de aeração e insolação;
- d)** Altura total da edificação, inclusive dos equipamentos (antenas, para-raios e etc)

3.A.3.3. Devem constar em notas quando necessário, declarações:

- a)** Atendimento às dimensões mínimas de vagas de automóveis e demais veículos conforme item 8 do Anexo I – Disposições Técnicas do decreto regulamentador;
- b)** Atendimento a largura da faixa de circulação e inclinação máxima de rampa conforme item 8 do Anexo I – Disposições Técnicas do decreto regulamentador;
- c)** Atendimento à quantidade mínima de instalações sanitárias conforme item 9 do Anexo I – Disposições Técnicas do decreto regulamentador;
- d)** Atendimento da distância mínima entre qualquer ponto da edificação e as instalações sanitárias conforme item 9 do Anexo I – Disposições Técnicas do decreto regulamentador;
- e)** Atendimento das condições de segurança de uso e circulação da edificação conforme NTOs;
- f)** Atendimento das condições de acessibilidade da edificação conforme item 4 do Anexo I – Disposições Técnicas do decreto regulamentador, NBR 9050 em vigor e legislação federal correlata;
- g)** Atendimento quanto ao aquecimento de água por energia solar ou sistema similar;

3.A.3.4. Planta de quota ambiental, quando for o caso, demonstrando o conjunto de soluções construtivas e paisagísticas para qualificação ambiental do lote, contendo quando houver:

- a)** Indicação das áreas ajardinadas, cobertura verde, maciço arbóreo existente, pavimento poroso, pavimento semi-permeável sem vegetação;
- b)** Indicação de palmeiras, indivíduos arbóreos existentes e/ou a serem plantados conforme definição da LPUOS;
- c)** Corte esquemático para demonstração da porção de fachada com muro verde e/ou jardim vertical;

- d)** Indicação dos reservatórios para reaproveitamento de águas pluviais e de reservação de escoamento superficial estabelecidos na LPUOS.

3.A.3.5. Memória de cálculo das áreas devendo ser compostas de figuras geométricas simples compatíveis com o projeto proposto.

3.A.3.6. No caso de reforma com regularização, deverá ser indicada a alteração e eventuais acréscimos ou decréscimos das áreas nas edificações, bem como as áreas a regularizar, se houver;

3.A.3.7. Para os empreendimentos de Polo Gerador de Tráfego – PGT, Empreendimentos Geradores de Impacto de Vizinhança – EGIV e Empreendimentos Geradores de Impacto Ambiental – EGIA deverão conter em suas peças gráficas a demonstração dos seguintes itens:

- a)** Localização das escadas e do tipo de escadas;
- b)** Lotação dos pavimentos;
- c)** As distâncias de qualquer ponto até uma escada, da escada até o exterior da edificação e de qualquer ponto até o exterior da edificação;

3.A.4. Declaração assinada pelo profissional habilitado, atestando a conformidade do projeto no que diz respeito aos aspectos interiores da edificação em relação às disposições do COE e legislação correlata;

3.A.5. Declaração assinada pelo profissional habilitado e proprietário ou possuidor do imóvel referente à impraticabilidade técnica de atendimento às condições de acessibilidade nos termos do item 3.1.24 da NBR 9050 ou norma técnica que a suceder acompanhado de memorial justificativo das obras propostas, nos casos de reforma e requalificação do imóvel conforme modelo da seção 4.D desta Portaria.

3.A.6. Anuências necessárias estabelecidas por legislação específica, nos casos de residência unifamiliar, tais como:

- a)** Tombamento do próprio imóvel ou em envoltória, por órgão estadual ou federal (CONDEPHAAT e IPHAN);
- b)** Contaminação do solo, em qualquer imóvel (CETESB);
- c)** Proteção ambiental (CETESB);
- d)** Proteção de mananciais (CETESB);
- e)** Proteção aos aeródromos (SRPV).

Seção 3.B - Alvará de Execução

3.B.1. Cópia de 1 (um) jogo de plantas aprovadas referentes ao Alvará de Aprovação;

3.B.2. Documentos e licenças eventualmente exigidos no Alvará de Aprovação;

3.B.3. Declaração assinada pelo profissional habilitado de que serão atendidas as NTOs e demais legislação pertinente para instalação de equipamento mecânico de transporte permanente, tanque de armazenagem, bomba, filtro de combustível e equipamentos afins ou de sistema especial de segurança da edificação, quando for o caso, conforme modelo da seção 4.C desta Portaria.

3.B.4. Declaração assinada pelo responsável técnico da obra e proprietário ou possuidor do imóvel garantindo que a execução das contenções e do movimento de terra necessários à implantação do projeto atenderão as NTOs cabíveis, conforme modelo da seção 4.A desta Portaria;

3.B.4.1. Declaração assinada pelo responsável técnico da obra e proprietário ou possuidor do imóvel garantido que o movimento de terra respeitará a classificação dos resíduos em consonância com o plano de intervenção aprovado pelo órgão público competente, conforme modelo da seção 4.B desta Portaria.

3.B.5. Cópia do laudo técnico do sinistro nos casos de Reconstrução.

Seção 3.C - Projeto Modificativo

3.C.1. Cópia de 1 (um) jogo de plantas aprovados referente ao Alvará de Aprovação;

3.C.2. Peças gráficas do projeto modificativo demonstrando as alterações em relação ao projeto aprovado;

3.C.2.1. As peças gráficas do projeto modificativo serão apresentadas de forma detalhada quando o projeto aprovado tiver sido deferido nos termos da legislação anterior.

Seção 3.D - Certificado de Conclusão

3.D.1. Declaração do profissional habilitado responsável pela obra atestando a sua conclusão e execução de acordo com as normas técnicas aplicáveis e às disposições da legislação municipal, em especial do COE, e ainda:

3.D.1.1. As condições em que se encontra a obra executada:

- a)** De acordo com o projeto aprovado, concluída parcial ou totalmente; ou
- b)** Com pequenas alterações, não sujeitas à nova licença, conforme disposto no § 3º do artigo 33 do COE, concluída parcial ou totalmente;

3.D.1.2. Que o sistema estrutural e as instalações prediais foram executados de acordo com os projetos técnicos específicos, observadas as NTOs pertinentes;

3.D.1.3. Que a edificação observa as condições de acessibilidade estabelecidas no COE e NTOs pertinentes;

3.D.2. Documentos e licenças eventualmente exigidos no Alvará de Execução;

3.D.3. Comprovação do cadastro nos sistemas da Prefeitura de equipamento mecânico de transporte permanente, tais como: elevador, escada rolante, e plataforma de elevação, tanque de armazenagem, bomba, filtro de combustível e equipamentos afins, e equipamentos de sistema especial de segurança da edificação, quando for o caso;

3.D.4. Certificado de Quitação do Imposto Sobre Serviços – ISS relativo à obra ou serviço executado.

Seção 3.E - Certificado de Regularização

3.E.1. Levantamento planialtimétrico para verificação das dimensões, área e localização do imóvel, quando necessário.

3.E.2. No tocante à parte da edificação existente considerada regular deve ser apresentada documentação que comprove a sua regularidade, tais como:

3.E.2.1. Planta aprovada acompanhada de “habite-se”, ou Auto de Vistoria ou Certificado de Conclusão;

3.E.2.2. Planta regularizada com Auto de Regularização correspondente; ou

3.E.2.3. Constar como regular no setor de edificações regulares do Cadastro de Edificações do Município.

3.E.2.3. Peças gráficas do projeto simplificado da edificação executada, contendo todos os elementos para a caracterização da regularização da edificação, com folha de rosto no padrão Prefeitura.

3.E.3. Declarações assinadas pelo profissional habilitado:

- a)** De conformidade da edificação no que diz respeito aos aspectos interiores da edificação em relação às disposições do COE e legislação correlata;
- b)** Do cumprimento dos itens aplicáveis à edificação de acordo com o que dispõe a legislação municipal, NBR 9050 e legislação correlata.

3.E.4. Auto de Vistoria do Corpo de Bombeiros – AVCB para locais de reunião com capacidade superior a 100 (cem) pessoas e edificações não residenciais com área superior a 750,00 m² (setecentos e cinquenta metros quadrados), dispensado para edificações residenciais unifamiliares e para os conjuntos habitacionais agrupados horizontalmente.

3.E.5. Certificado de Segurança ou documento equivalente nos casos em que a edificação necessitar de Sistema Especial de Segurança;

3.E.6. Certificado de Quitação do Imposto Sobre Serviços – ISS relativo à obra ou serviço executado.

3.E.7. Foto aérea comprovando a época da conclusão da edificação para os processos enquadrados no inciso I do artigo 36 e no artigo 109 do COE.

Seção 3.F - Certificado de Acessibilidade

3.F.1. Peças gráficas do projeto simplificado da edificação, com previsão das obras e serviços de adaptação propostos, devendo conter:

3.F.1.1. Cotas de nível, indicação dos acessos horizontal e vertical, cotas das larguras dos espaços de circulação comum, inclusive portas, dimensões dos sanitários acessíveis, demarcação e quantificação das vagas de estacionamento acessíveis, representação dos aparelhos de transporte acessíveis e indicação do uso de cada dependência.

3.F.2. Memorial descritivo das obras a serem executadas;

3.F.3. Cronograma das obras a serem executadas.

3.F.4. Comprovação, nos sistemas da Prefeitura, do cadastro de equipamento mecânico de transporte permanente, tais como elevador, escada rolante e plataforma de elevação.

Seção 3.G - Certificado de Segurança

3.G.1. Peças gráficas do projeto simplificado, contendo indicação de todos os equipamentos que compõem o sistema de segurança proposto, assinadas por profissional habilitado.

3.G.1.1. Quando não existirem obras de adaptação a serem executadas, o projeto simplificado do certificado de segurança pode ser substituído pelo projeto aprovado do Corpo de Bombeiros.

3.G.2. Memorial descritivo das obras a serem executadas;

3.G.3. Certificado de Acessibilidade ou o protocolo do pedido;

3.G.4. Declaração assinada pelo profissional habilitado atestando que a edificação atende às disposições do COE e legislação complementar, quanto às condições de segurança de uso, quando não for necessário a execução de obras e serviços de adaptação;

3.G.5. Outras declarações para comprovação das condições de segurança de uso exigidas na legislação municipal.

3.G.6. Laudo Técnico de Segurança devidamente preenchido, assinado pelo proprietário e/ou responsável pelo uso da edificação e por profissional habilitado, conforme modelo a ser estabelecido em Portaria.

Seção 3.H - Alvará de Autorização

Subseção 3.H.I - Avanço de tapume sobre parte do passeio público

3.H.I.1. Deverão ser apresentadas declarações assinadas pelo proprietário ou possuidor do imóvel e responsável técnico pela obra conforme os itens a seguir:

- a)** Estar ciente dos direitos e responsabilidades expressos na Seção I do Capítulo II da Lei nº 16.642, de 09 de maio de 2017 (Código de Obras e Edificações), atribuídos ao Município, ao proprietário ou possuidor de imóveis e aos profissionais atuantes em projeto e construção, observadas as disposições da Legislação de Obras e Edificações.
- b)** Que este Alvará de Autorização permite apenas, e a título precário, a execução das obras ou serviços nele descritos, e que poderá ser cancelado a qualquer tempo quando constatado desvirtuamento do seu objeto inicial, ou quando a Prefeitura não tiver interesse na sua manutenção ou renovação;
- c)** Que o início de obras observou os prazos previstos no artigo 71 da Lei nº 16.642/17 e artigo 59 do Decreto nº 57.776/17;
- d)** Que na execução de serviço/obra no alinhamento até a altura de 4,00 m em relação ao passeio público, deverá ser instalado tapume que poderá avançar sobre o passeio, no máximo, a metade de sua largura. Concluído o serviço de fachada ou paralisada a obra por período superior a 30 (trinta) dias, o tapume deve ser obrigatoriamente recuado para o alinhamento;
- e)** Que no caso de plataforma de segurança, o avanço sobre o passeio fica limitado à largura do passeio público, respeitadas eventuais interferências com equipamentos urbanos e/ou vegetação de porte arbóreo, observado o pé direito mínimo de 2,50 m.

Subseção 3.H.II - Avanço de grua sobre o espaço público

3.H.II.1. Declarações assinadas pelo responsável técnico pela obra, sob penas da lei, e de acordo com as competências conferidas pelo CONFEA/CREA/CAU conforme os itens a seguir:

- a) De ser o técnico habilitado registrado junto ao órgão federal fiscalizador do exercício profissional, podendo atuar como pessoa física ou como responsável por pessoa jurídica, respeitadas as atribuições e limitações consignadas por aquele organismo.
- b) Estar ciente dos direitos e responsabilidades expressos na Seção I do Capítulo II da Lei nº 16.642, de 09 de maio de 2017 (Código de Obras e Edificações) atribuídos ao Município, ao proprietário ou possuidor de imóveis e aos profissionais atuantes em projeto e construção, observadas as disposições da Legislação de Obras e Edificações.
- c) Que as instalações de guias deverão observar o gabarito estabelecido pelo Órgão Regional do DECEA e quando ultrapassarem o seu limite, deverão ser submetidas à nova deliberação deste Órgão.
- d) Pelo total atendimento às Normas Técnicas Oficiais, em especial, à NBR 7678, inclusive quanto à construção de cobertura de proteção sobre o passeio, e aos demais preceitos legais e normativos contidos na legislação municipal e à NBR 8400, que dispõe sobre o cálculo de equipamento para levantamento e movimentação de cargas;
- e) Que a base da grua está posicionada no terreno dentro dos recuos previstos em lei e que, além da ponta da lança sem carga, nenhuma outra parte do equipamento (cargas içadas, contrapeso, etc.) se projeta para além dos limites do terreno;
- f) Que a ponta da lança da grua estará afastada no mínimo 3 m (três metros) de qualquer obstáculo e se projetará no máximo 10 m (dez metros) além do alinhamento do lote;
- g) Que, quando houver necessidade de fechamento total ou parcial da via pública, para atendimento à NBR 7678, será providenciada a respectiva autorização prévia da Companhia de Engenharia de Tráfego (CET);
- h) O compromisso de desmontagem imediata do equipamento em caso de paralisação da obra;
- i) Que o início de obras observou os prazos previstos no artigo 71 da Lei nº 16.642/17 e artigo 59 do Decreto nº 57.776/17.

Subseção 3.H.III - Instalação de canteiro de obras em imóvel distinto daquele em que a obra será executada

3.H.III.1. Cópia do Alvará de Execução, no caso de obra particular;

3.H.III.2. Cópia do contrato firmado pelo órgão ou entidade pública no qual as obras ou serviços estão afetos, no caso de obra pública;

3.H.III.3. Croqui de localização, em duas vias;

3.H.III.4. Croqui do canteiro de obras, em duas vias;

3.H.III.5. Cronograma de execução de obra, em duas vias;

3.H.III.6. Declaração de termo de responsabilidade no atendimento às normas contidas no COE e do decreto regulamentador, assinado pelo profissional responsável pela instalação e utilização do canteiro de obras, em duas vias;

Subseção 3.H.IV - Estande de vendas no mesmo local de implantação da obra ou em imóvel distinto daquele em que a obra será executada

3.H.IV.1. Deverão ser apresentadas declarações assinadas pelo proprietário ou possuidor do imóvel, responsável técnico pela obra conforme os itens a seguir:

- a)** Estar ciente dos direitos e responsabilidades expressos na Seção I do Capítulo II da Lei nº 16.642, de 09 de maio de 2017 (Código de Obras e Edificações), atribuídos ao Município, ao proprietário ou possuidor de imóveis e aos profissionais atuantes em projeto e construção, observadas as disposições da Legislação de Obras e Edificações.
- b)** Que o projeto do Estande de Vendas está em conformidade às disposições do COE e legislação correlata.
- c)** Que este Alvará de Autorização permite apenas, e a título precário, a execução das obras ou serviços nele descritos, e que poderá ser cancelado a qualquer tempo quando constatado desvirtuamento do seu objeto inicial, ou quando a Prefeitura não tiver interesse na sua manutenção ou renovação;
- d)** Que na existência de obras situadas no alinhamento ou dele afastadas até 1,20m antes de seu início deverá ser solicitado a Alvará de Autorização para Avanço de Tapume Sobre Parte do Passeio Público.
- e)** Que não efetivará manejo arbóreo para a implantação do estande de vendas.

Seção 3.I - Cadastro de Equipamentos

Subseção 3.I.I - Equipamento mecânico de transporte permanente deve ser instruído apenas com os dados técnicos do aparelho e do imóvel no qual está instalado, que se dará por meio do licenciamento eletrônico.

Subseção 3.I.II - Tanque de armazenagem, bomba, filtro de combustível e equipamentos afins devem ser instruídos com:

3.I.II.1. Peças gráficas com indicação e localização de cada equipamento, assinada por profissional habilitado, contendo:

- a)** Planta com a indicação de todos os equipamentos instalados, assim como a representação dos itens de segurança e das edificações;
- b)** Corte da edificação e dos equipamentos instalados.

3.I.II.3. Memorial descritivo com a localização, qualificação, quantificação e descrição de cada equipamento, assinado por profissional habilitado;

3.I.II.4. Declaração assinada por profissional habilitado atestando que o equipamento foi instalado conforme projeto e que atende às normas técnicas aplicáveis e às disposições da legislação municipal na data do protocolo;

3.I.II.5. Declarações específicas assinadas por profissional habilitado a respeito das condições de funcionamento dos equipamentos e segurança da edificação.

3.I.II.6. Declaração assinada pelo responsável técnico atestando que as edificações correspondem ao fiel existente no local e projeto de edificação;

Subseção 3.I.III - Equipamento de Sistema Especial de Segurança da edificação deve ser instruído com:

3.I.III.1. Peças gráficas com indicação e localização de cada equipamento, assinada por profissional habilitado, contendo:

- a) Implantação da edificação em conformidade com o projeto aprovado;
- b) Planta baixa de todos os pavimentos da edificação, indicando os equipamentos instalados;
- c) Corte da edificação contendo os equipamentos instalados;

3.I.III.2. Memorial descritivo com informações dos equipamentos do sistema de segurança;

3.I.III.3. Declaração assinada por profissional habilitado atestando que os equipamentos foram instalados conforme projeto e que atendem às normas técnicas aplicáveis e às disposições da legislação municipal em conformidade com os documentos exigidos.

3.I.III.4. Declarações específicas assinadas por profissional habilitado a respeito das condições de funcionamento dos equipamentos e segurança da edificação.

Seção 3.J - Manutenção de Equipamentos

Subseção 3.J.I - Equipamento mecânico de transporte permanente já instalado e que permaneça sem modificação na sua característica deverá renovar o cadastro de equipamento por meio da emissão do Relatório de Inspeção Anual (RIA), previsto em legislação específica;

Subseção 3.J.II - Tanque de armazenagem, bomba, filtro de combustível e equipamentos afins deverão ser instruídos com:

- a) Declaração assinada pelo responsável técnico e proprietário ou possuidor do imóvel pelo controle da segurança da edificação, atestando que os equipamentos, condições edículas, de uso e segurança contra incêndio permanecem conforme o cadastro aprovado, que possuem manutenção periódica e atendem às normas técnicas aplicáveis e às disposições da legislação municipal;
- b) Declarações específicas assinadas por profissional habilitado a respeito das condições de funcionamento dos equipamentos e segurança da edificação.

Subseção 3.J.III - Equipamento de Sistema Especial de Segurança da edificação deve ser instruído com:

- a) Declaração assinada pelo responsável técnico e proprietário ou possuidor do imóvel pelo controle da segurança da edificação, atestando que os equipamentos, condições edículas, de uso e segurança contra incêndio permanecem conforme o cadastro aprovado, que possuem manutenção periódica e atendem às normas técnicas aplicáveis e às disposições da legislação municipal;
- b) Declarações específicas assinadas por profissional habilitado a respeito das condições de funcionamento dos equipamentos e segurança da edificação.

Seção 3.K - Diretrizes de Projeto

3.K.1. Peças gráficas simplificadas ilustrativas do projeto arquitetônico necessárias para a compreensão do objeto de consulta.

CAPÍTULO 4 -
DECLARAÇÕES

Seção 4.A - Modelo de declaração de movimento de terra

DECLARAÇÃO

Referente ao processo nº (Informar número do processo administrativo)

SQL:

(Nome do responsável técnico), inscrito no CREA/CAU sob nº (Número), responsável técnico pela obra e (Nome do proprietário ou possuidor), CNPJ/CPF sob nº (Número do documento do proprietário ou possuidor), proprietário/possuidor do imóvel, declaram que a realização do movimento de terra será em conformidade com o que estabelecem as Normas Técnicas cabíveis. Declaram, ainda, que a terra será emprestada de terrenos particulares com a devida anuência do proprietário do terreno ou dispostas em terrenos regularmente licenciados como de destinação de resíduos inertes com a devida classificação, nos termos da legislação em vigor.

São Paulo, (Data da assinatura)

(Assinatura do Responsável Técnico pela Obra)
Responsável Técnico pela Obra
CREA/CAU nº
ART/RRT

(Assinatura do proprietário ou possuidor do imóvel)
Proprietário ou Possuidor do imóvel

Seção 4.B - Modelo de declaração de movimento de terra com imóvel contaminado ou potencialmente contaminado

DECLARAÇÃO

Referente ao processo n° (Informar número do processo administrativo)

SQL:

(Nome do responsável técnico), inscrito no CREA/CAU sob n° (Número), responsável técnico pela obra e (Nome do proprietário ou possuidor), CNPJ/CPF sob n° (Número do documento do proprietário ou possuidor), proprietário/possuidor do imóvel, declaram que, o pedido de Alvará de Edificação Nova e ou Reforma com movimento de terra, enquadrado como contaminados ou potencialmente contaminados, teve seu plano de intervenção aprovado por SVMA/DECONT através do processo administrativo n° (Informar número do processo); garantem que o movimento de terra respeitará a classificação e a disposição dos resíduos em consonância com o estabelecido por este Plano de Intervenção aprovado pelo órgão ambiental competente nos termos da legislação em vigor.

São Paulo, (Data da assinatura)

(Assinatura do Responsável Técnico pela Obra)

Responsável Técnico pela Obra

CREA/CAU n°

ART/RRT

(Assinatura do proprietário ou possuidor do imóvel)

Proprietário ou Possuidor do imóvel

Seção 4.C - Modelo de declaração para licenciamento da instalação de equipamento no alvará de execução

DECLARAÇÃO

Referente ao processo nº (Informar número do processo administrativo)

SQL:

(Nome do responsável técnico), responsável técnico, inscrito no CREA/CAU sob nº (Número) com endereço comercial na (Informar endereço comercial), infra-assinado, declara em atendimento à Lei nº 16.642, de 9 de maio de 2017, e Decreto nº 57.776, de 7 de julho de 2017, que os equipamentos (Mecânicos de transporte permanente; tanque de armazenagem, bomba, filtro de combustível e equipamentos afins; do Sistema Especial de Segurança da edificação) atenderão às NTOs e demais disposições da legislação em vigor, e serão objetos do Cadastro e Manutenção de Equipamentos.

São Paulo, (Data da assinatura)

(Assinatura do Responsável Técnico pela Obra)
Responsável Técnico
CREA/CAU nº
ART/RRT

Seção 4.D - Modelo de declaração de impraticabilidade técnica de atendimento às condições de acessibilidade

DECLARAÇÃO

Referente ao processo n° (Informar número do processo administrativo)

SQL:

(Nome do responsável técnico), inscrito no CREA/CAU sob n° (Número), responsável técnico pela obra e (Nome do proprietário ou possuidor), CNPJ/CPF sob n° (Número do documento do proprietário ou possuidor), proprietário/possuidor do imóvel, declaram a impraticabilidade do atendimento da adaptação da edificação no tocante a (especificar os itens) conforme memorial técnico justificativo das obras propostas, nos termos do item 3.1.24 da NBR 9050 ou Norma Técnica que a suceder.

São Paulo, (Data da assinatura)

(Assinatura do Responsável Técnico pela Obra)

Responsável Técnico pela Obra

CREA/CAU n°

ART/RRT

(Assinatura do proprietário ou possuidor do imóvel)

Proprietário ou Possuidor do imóvel

CAPÍTULO 5 - MODELOS DE QUADRO DE ÁREAS, DE VAGAS DE ESTACIONAMENTO E DE USO E OCUPAÇÃO DO SOLO

Os modelos de quadros são apenas indicativos.
Os quadros a serem apresentados deverão indicar apenas os itens necessários ao projeto e documento de atividade edilícia requerido.

Seção 5.A - Modelo de quadro de uso e ocupação do solo

Quadro de uso e ocupação do solo

Macrozona:
Macroárea:
Zona de uso:
Perímetro de qualificação ambiental:
Operação Urbana Consorciada:

Área do terreno E = R	m²
Área de doação (calçada – amparo legal)	m²
Área de doação/desapropriar (melhoramento público – amparo legal)	m²
Área do terreno remanescente E = R	m²

Área de fruição pública	m²
Taxa de ocupação máxima da zona	
Área de projeção máxima	m²
Taxa de ocupação utilizada no projeto	
Área de projeção do projeto	m²

Coeficiente de aproveitamento básico da zona	
Coeficiente de aproveitamento máximo da zona	
Coeficiente de aproveitamento máximo resultante da cota de solidariedade	
Coeficiente de aproveitamento utilizado no projeto	
ÁREA COMPUTÁVEL UTILIZADO NO PROJETO	
Área computável excedente ao CA básico	m²
BENEFÍCIOS REDUTORES DE OUTORGA ONEROSA:	
– Doação de calçada (amparo legal)	m²
– Fruição pública (amparo legal)	m²
Área computável objeto de outorga onerosa	m²

Taxa de permeabilidade mínima	
Pontuação mínima da Quota Ambiental	
Taxa de permeabilidade adotada no projeto	
Redução da taxa permeabilidade	%
Pontuação mínima da Quota Ambiental após a redução da taxa permeável	
Área permeável mínima	m²
Área permeável adotada no projeto	m²
Taxa de permeabilidade adotada no projeto	

Área máxima de benefício (VII, art. 62 da Lei 16.402/16) – fachada ativa	m²
Área destinada a fachada ativa utilizada no projeto	m²
Área máxima de benefício (VIII, art. 62 da Lei 16.402/16)	m²
Área destinada a nR de 20% da área computável utilizada no projeto	m²

Quadro de uso e ocupação do solo (continuação)

Área destinada a estacionamento, manobra e circulação de veículos (Residencial)	m²
Área destinada a estacionamento, manobra e circulação de veículos (Não Residencial)	m²
Total de vagas cobertas (Residencial)	
Total de vagas cobertas (Não residencial)	
Cota de garagem máxima permitida	32 m²/vaga
Cota de garagem do empreendimento	m²/vaga

Número mínimo de unidades habitacionais	
Número de unidades habitacionais adotado no projeto	
Número de unidades (nR)	
Cota parte máxima de terreno por unidade	

Área não computável (I a VI, art. 62 da Lei 16.402/16)	m²
Área construída total da edificação	m²
Porcentagem de área não computável (I a VI, art. 62 da Lei 16.402/16) na edificação	%

Volume de reservatório para aproveitamento de águas pluviais

Área de cobertura impermeável (ACi)	m²
Vri = 16,00 x ACi	L
Área de cobertura verde (ACv)	m²
Vrv=5,40 x ACv	L
Vrm = Vri + Vrv	L
Volume adotado em projeto	L

Notas:

Vri: Volume mínimo de reservação para aproveitamento de águas pluviais provenientes de coberturas impermeáveis

Vrv: Volume mínimo de reservação para aproveitamento de águas pluviais provenientes de coberturas verdes

Vrm: Volume mínimo de reservação para aproveitamento de águas pluviais provenientes de coberturas mistas

Volume de reservatório de controle de escoamento superficial

Volume de reservação mínima obrigatório para controle de escoamento superficial	L
Volume de reservação proposto para controle de escoamento superficial	L
Vazão máxima de saída do lote	L/s
Vazão de saída do lote proposta	L/s

Seção 5.B - Modelo de quadro de vagas de estacionamento

Quadro de vagas de estacionamento

Tipo	Automóveis		
	Exigidas	Propostas	
		Cobertas	Descobertas (1)
Automóveis			
Pessoa com deficiência			
Motos			
Bicicletas			
Idosos			
Táxi			
Ambulância			
Tipo	Carga e Descarga		
	Exigidas	Propostas	
		Cobertas	Descobertas (1)
Utilitários			
Caminhão			

Nota 1: As vagas descobertas não serão consideradas para efeito da cota de garagem, porém são consideradas para atendimento do número mínimo de vagas.

Seção 5.C - Modelo de quadro de lotação e escoamento

Quadro de lotação e escoamento (inciso IV do § 1º do artigo 17 do COE)

Pavimentos	Lotação (pessoas)	Escoamento (un. de passagem)
TOTAL		

- O cálculo de lotação e capacidade de escoamento conforme Tabela 5 em função do tipo de ocupação da edificação (Tabela 1) da NBR 9077
- Distância máxima a serem percorridas conforme Tabela 6, em função do tipo de ocupação (Tabela 1) e características construtivas (Tabela 4) da NBR 9077;
- Quantidade e tipo de saídas e escadas (não enclausurada – NE, enclausurada protegida – EP, e à prova de fumaça – PF) conforme Tabela 7, em função tipo de ocupação (Tabela 1), altura da edificação (Tabela 2) e área do pavimento da NBR 9077.

Seção 5.D - Modelo de quadro de áreas para fins de outorga onerosa e classificação da unidade residencial

Quadro de áreas para fins de outorga onerosa

Tipologia		Número de unidades	Área computável parcial	Área computável comum	Área computável total	Parcela do terreno
Uso habitacional	Habitação de Interesse Social					
	Habitação do Mercado Popular – HMP até 50 m²					
	Habitação do Mercado Popular – HMP de 51 até 70 m²					
	Habitação com área até 50 m²					
	Habitação com área de 51 até 70 m²					
	Habitação com área maior que 70 m²					
Uso institucional	Hospitais Públicos	-				
	Escolas Públicas	-				
	Demais Unidades Públicas de Saúde e Creches	-				
	Unidades Administrativas Públicas	-				
	Entidades Privadas de Serviço Social e de Formação Profissional Vinculadas ao Sistema Sindical	-				
	Instituições de Cultura, Esporte e Lazer	-				
Entidades mantenedoras sem fins lucrativos	Templos Religiosos	-				
	Hospitais e Clínicas	-				
	Universidades	-				
	Escolas e Creches	-				
	Equipamentos Culturais e Afins	-				
Outras entidades mantenedoras	Hospitais	-				
	Universidades	-				
	Escolas	-				
	Equipamentos Culturais e Afins	-				
Outras Atividades	Outras atividades	-				
TOTAL						

Quadro de classificação da unidade residencial no fator de interesse social (fs)

Quantidade da unidade residencial	Área computável da unidade	Área não computável da unidade	TOTAL
Unidade final “1”			
Unidade final “2”			
(...)			
Unidade final “n”			

Seção 5.E - Modelo de quadro de áreas para licenciamento da atividade edilícia

Quadro de área construída – Edificação nova

Pavimento	A Construir		TOTAL
	Computável	Não Computável (1)	
Subtotal			
TOTAL			

Nota 1: As áreas não computáveis podem ser desmembradas em mais colunas para demonstração do atendimento a LOE, LPUOS e PDE.

Quadro de área construída – Reforma

Pavimento	Existente regular		A construir		A demolir		Subtotal		TOTAL	A reformar
	Computável	Não computável	Computável	Não computável	Computável	Não computável	Computável	Não computável		
Subtotal										
TOTAL										

Quadro de área construída – Regularização

Pavimento	Existente regular		A regularizar		Subtotal		TOTAL	Irregular a demolir
	Computável	Não computável	Computável	Não computável	Computável	Não computável		
Subtotal								
TOTAL								

Quadro de área construída – Reforma e regularização

Pavimento	Existente regular		A demolir		A regularizar		A construir		Subtotal		TOTAL	A reformar	Irregular a demolir
	Computável	Não computável	Computável	Não computável	Computável	Não computável	Computável	Não computável	Computável	Não computável			
Subtotal													
TOTAL													

CAPÍTULO 6 -
DESENHOS
ESQUEMÁTICOS
DO PROJETO
SIMPLIFICADO

Os modelos de desenhos são ilustrativos podendo ser adaptados em função das especificidades de cada projeto.

Seção 6.A - Implantação

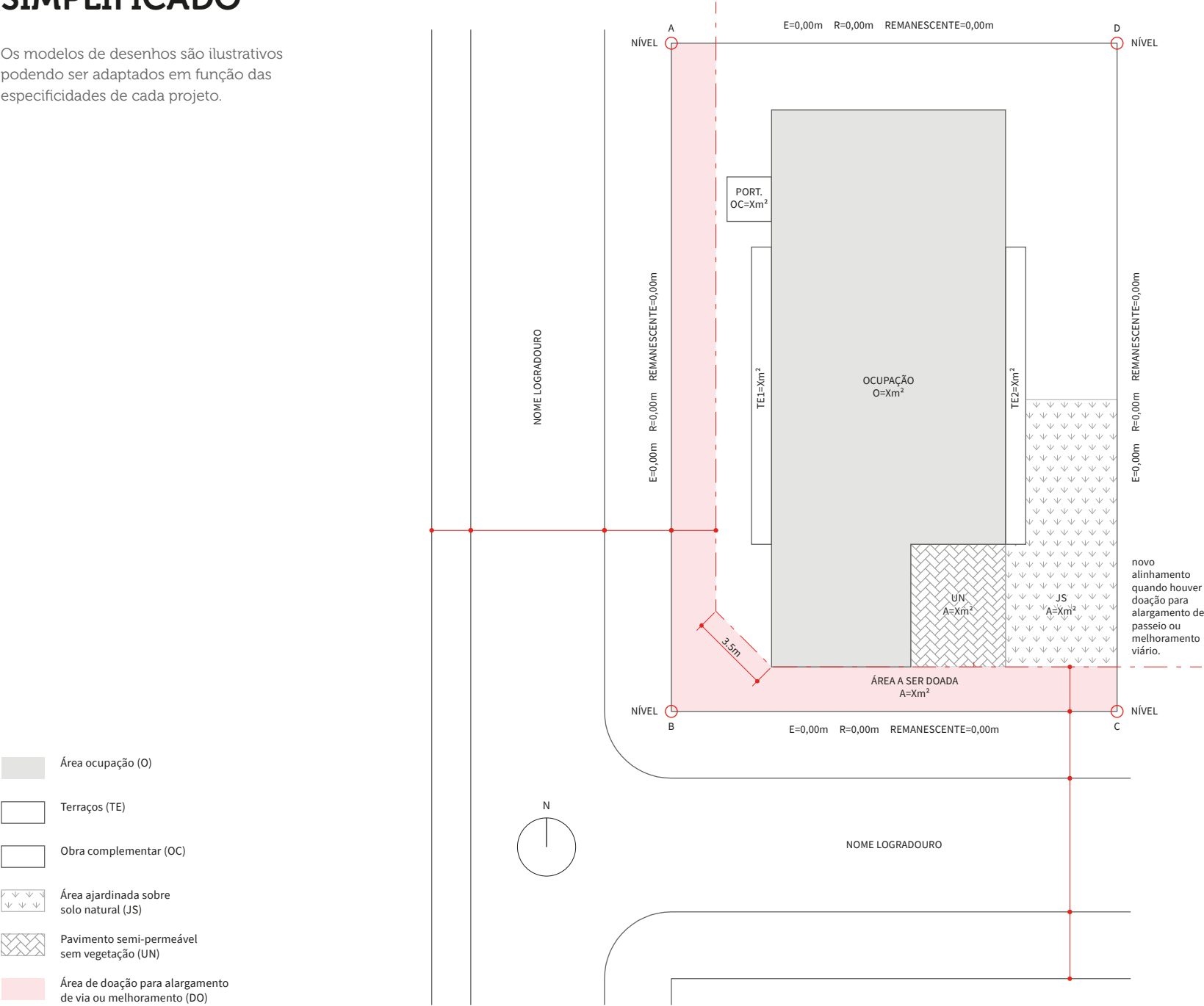

Nota: Desenhos em escala reduzida para orientação do projeto simplificado. As peças gráficas devem ser apresentadas na escala 1:100 ou 1:200 nos casos em que o lote for muito grande. Os textos indicativos e números devem ser legíveis, de perfeita compreensão.

Seção 6.B - Planta nível acesso (uso misto)

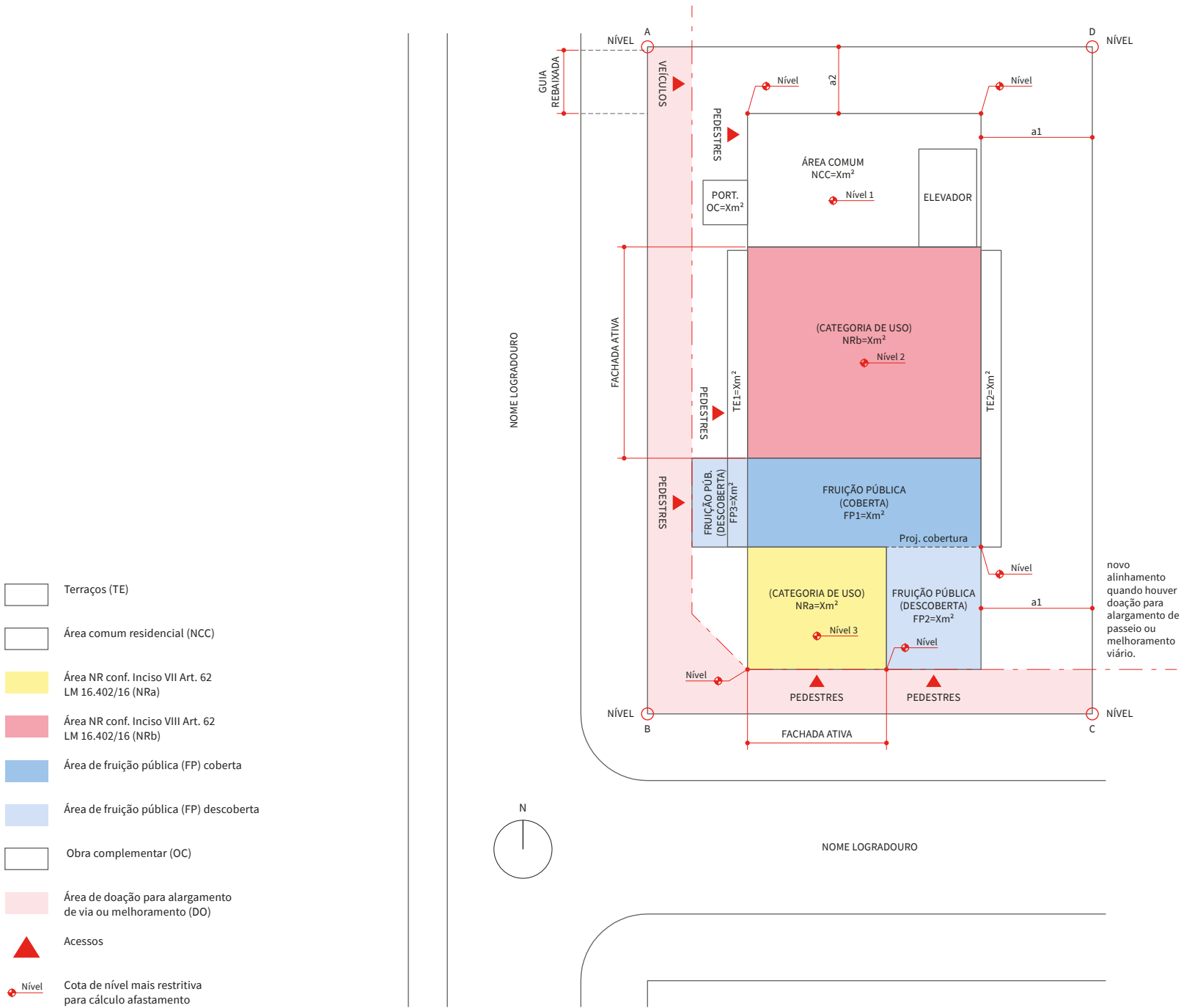

Nota: Desenhos em escala reduzida para orientação do projeto simplificado. As peças gráficas devem ser apresentadas na escala 1:100 ou 1:200 nos casos em que o lote for muito grande. Os textos indicativos e números devem ser legíveis, de perfeita compreensão.

Seção 6.C - Planta nível térreo não residencial

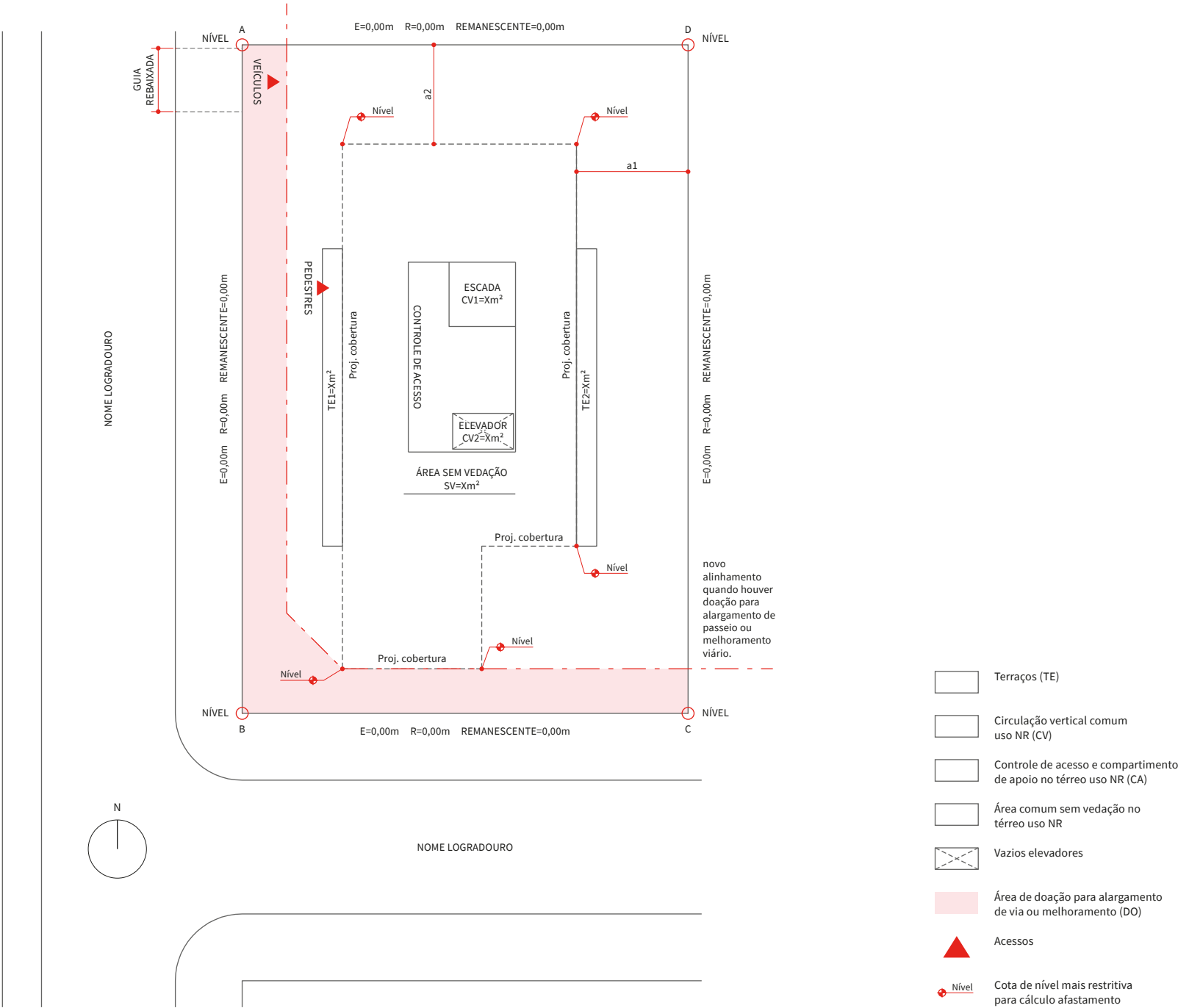

Nota: Desenhos em escala reduzida para orientação do projeto simplificado. As peças gráficas devem ser apresentadas na escala 1:100 ou 1:200 nos casos em que o lote for muito grande. Os textos indicativos e números devem ser legíveis, de perfeita compreensão.

Seção 6.D - Planta pavimento tipo residencial

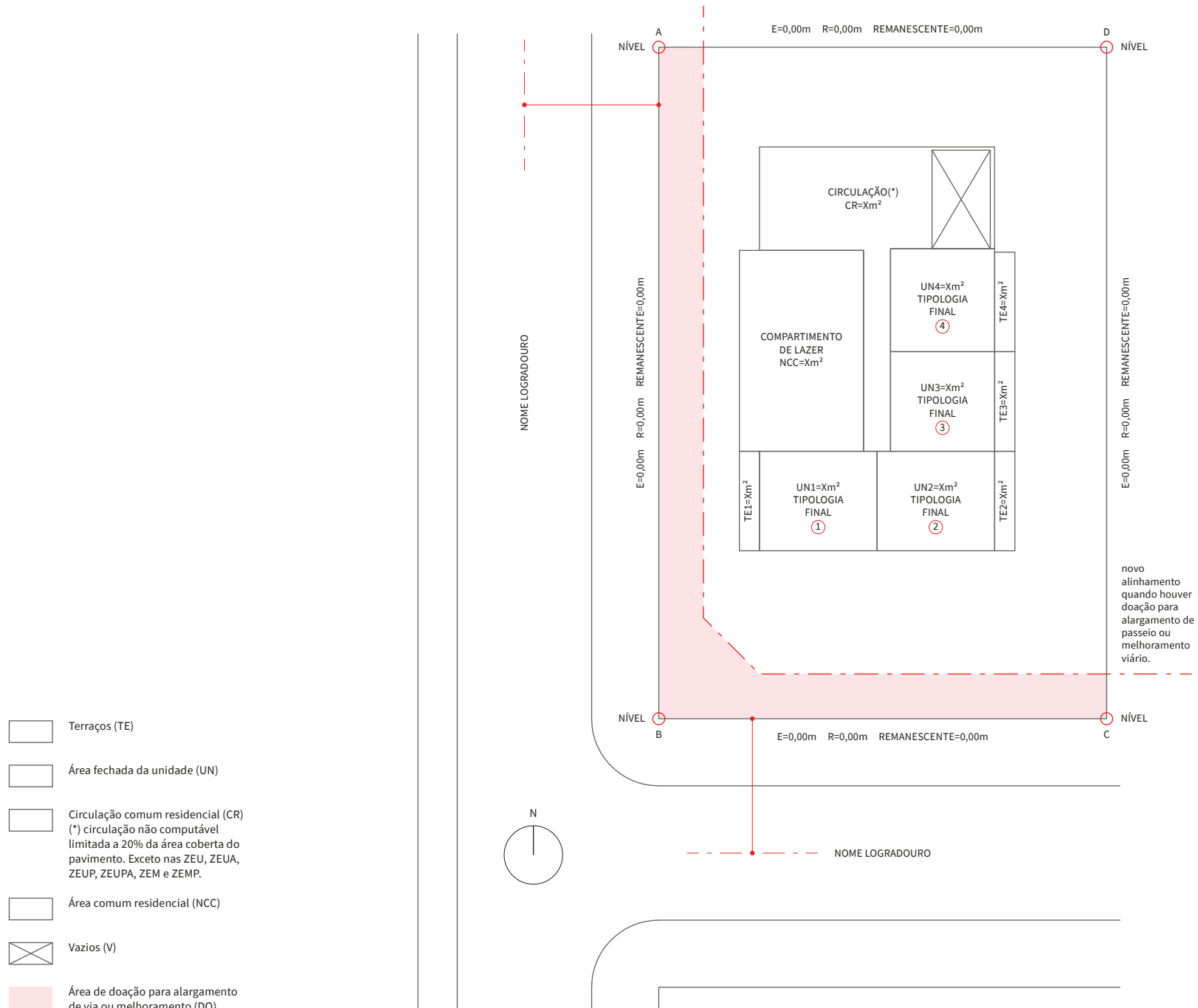

Nota: Desenhos em escala reduzida para orientação do projeto simplificado. As peças gráficas devem ser apresentadas na escala 1:100 ou 1:200 nos casos em que o lote for muito grande. Os textos indicativos e números devem ser legíveis, de perfeita compreensão.

Seção 6.F - Planta ático

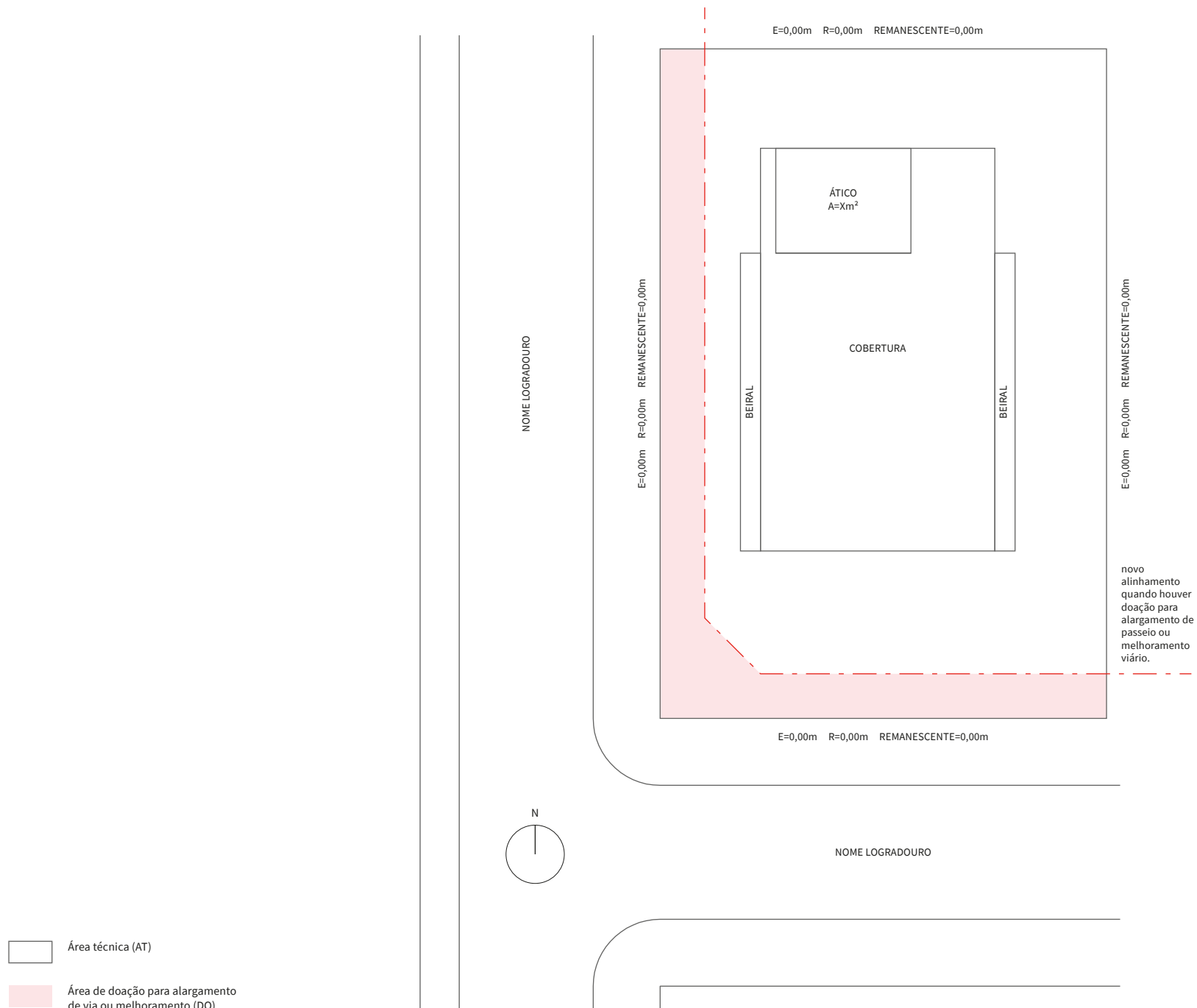

Nota: Desenhos em escala reduzida para orientação do projeto simplificado. As peças gráficas devem ser apresentadas na escala 1:100 ou 1:200 nos casos em que o lote for muito grande. Os textos indicativos e números devem ser legíveis, de perfeita compreensão.

Seção 6.G - Planta subsolo com estacionamento

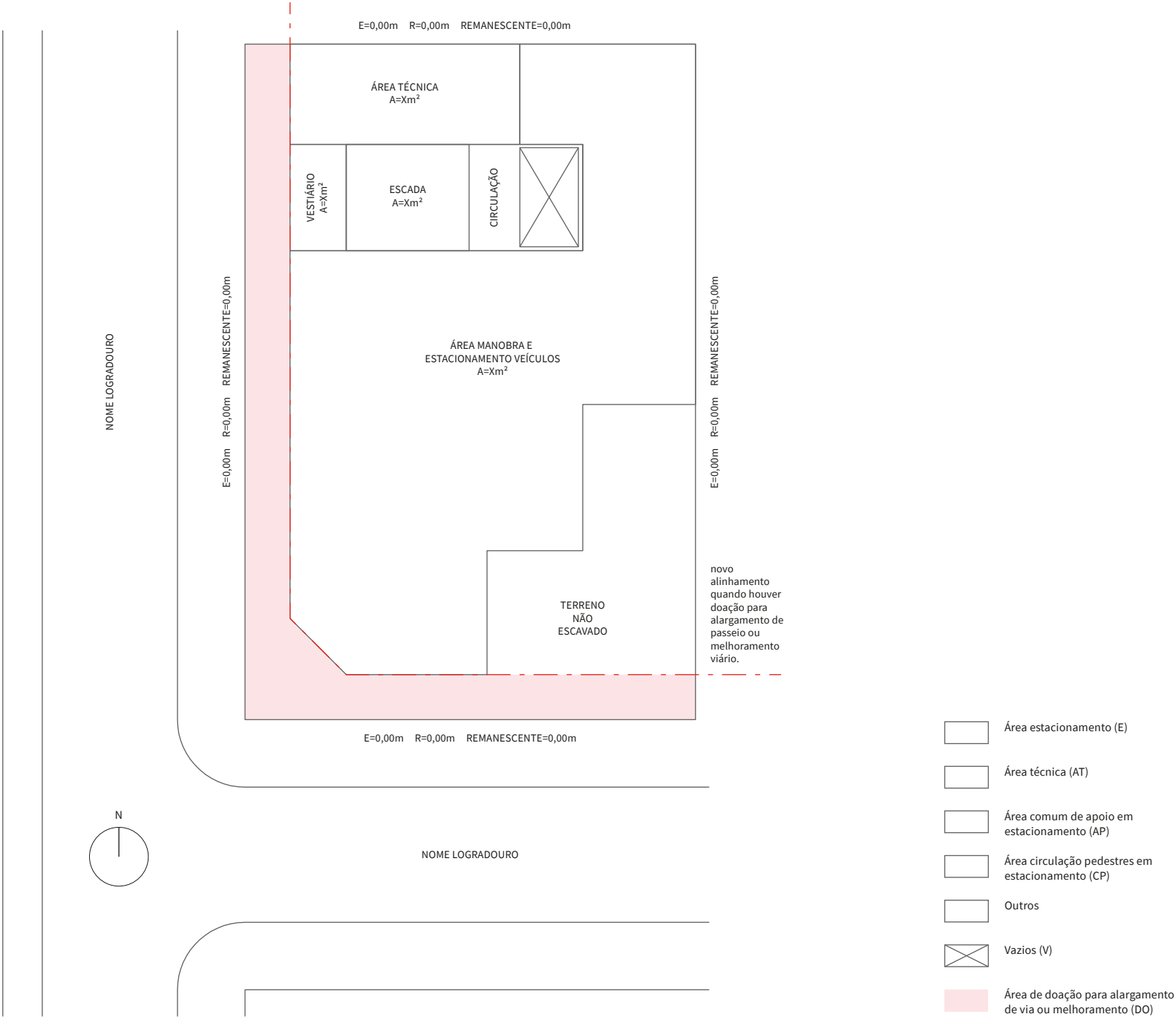

Nota: Desenhos em escala reduzida para orientação do projeto simplificado. As peças gráficas devem ser apresentadas na escala 1:100 ou 1:200 nos casos em que o lote for muito grande. Os textos indicativos e números devem ser legíveis, de perfeita compreensão.

Seção 6.H - Cortes

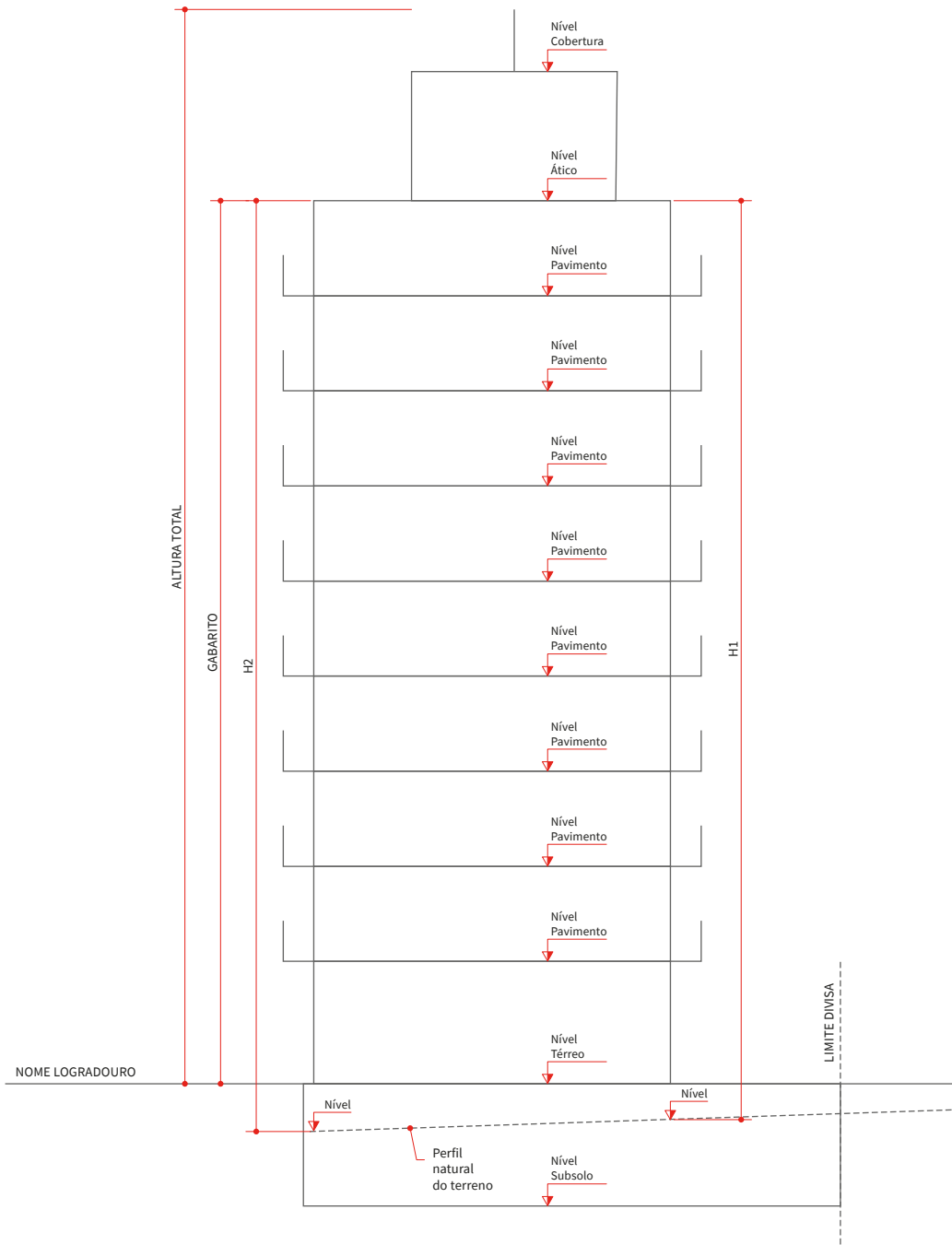

Nota: Desenhos em escala reduzida para orientação do projeto simplificado. As peças gráficas devem ser apresentadas na escala 1:100 ou 1:200 nos casos em que o lote for muito grande. Os textos indicativos e números devem ser legíveis, de perfeita compreensão.

Seção 6.I - Demonstração de segurança

Projeto simplificado para grandes empreendimentos – Pavimento térreo

PROJETO SIMPLIFICADO PARA GRANDES EMPREENDIMENTOS PGT / EGIV / EGIA

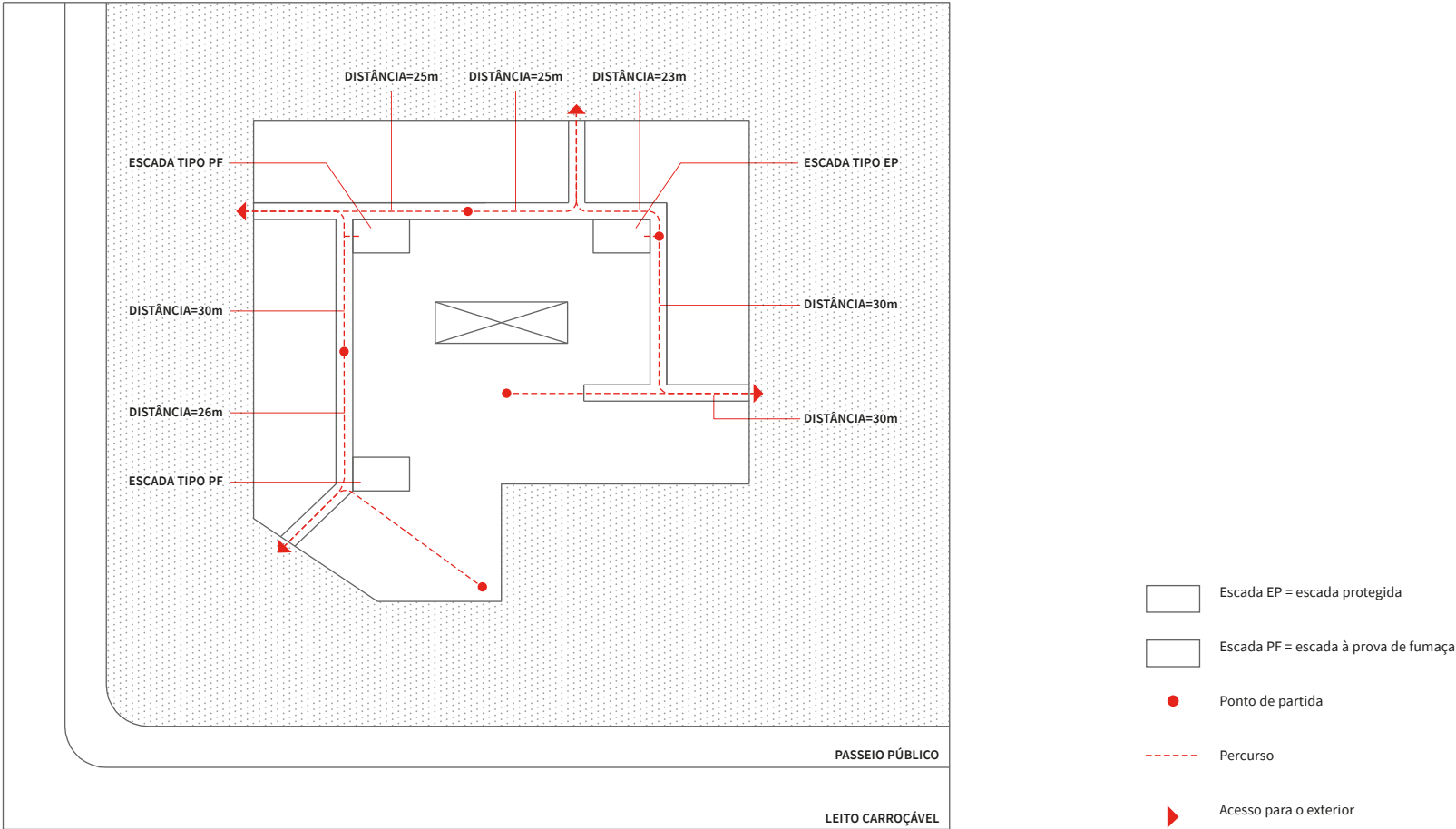





1 PAV. TÉRREO

Nota: Todos os percursos indicados de acordo com os itens 6.D.1 e 6.D.2 do Anexo I do Decreto nº 57.776/17.

Seção 6.J - Demonstração de segurança

Projeto simplificado para grandes empreendimentos – Pavimento superior

PROJETO SIMPLIFICADO PARA GRANDES EMPREENDIMENTOS PGT / EGIV / EGIA

-  Escada EP = escada protegida
-  Escada PF = escada à prova de fumaça
-  Ponto de partida
-  Percurso
-  Acesso para a escada

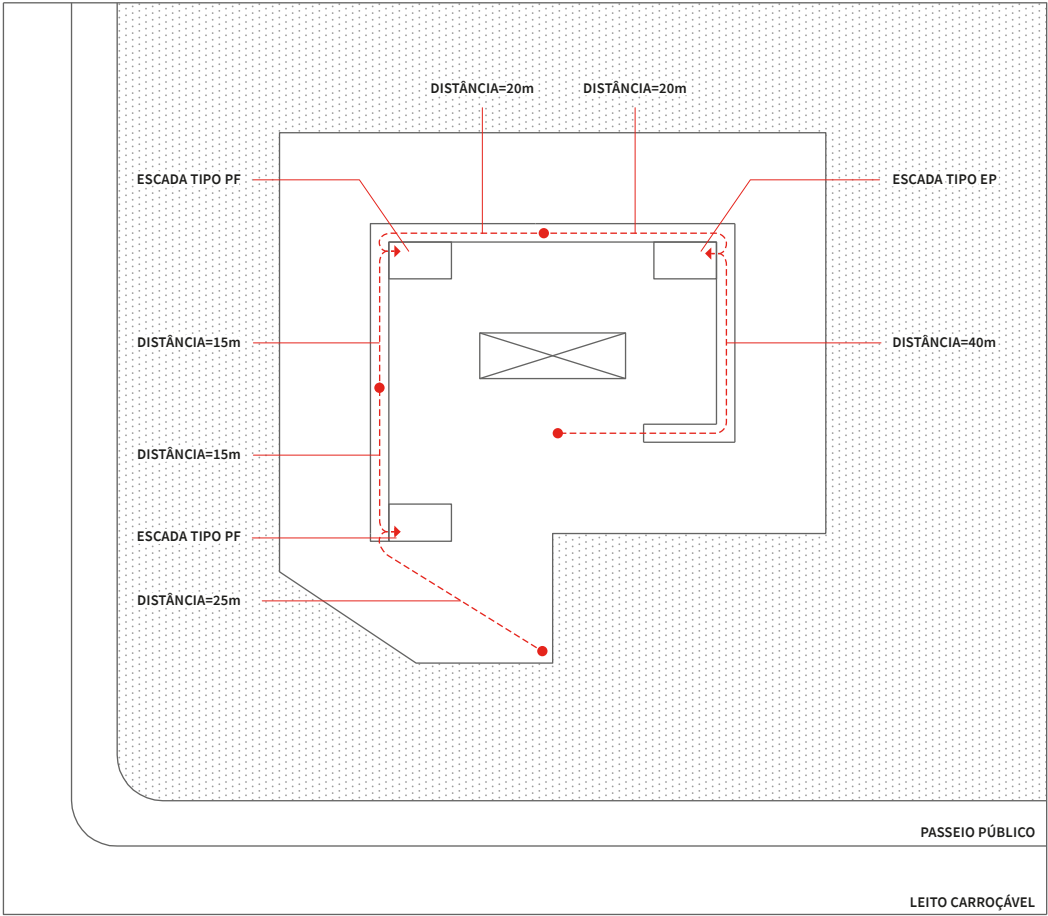

2 PAV. SUPERIOR

Nota: Todos os percursos indicados de acordo com os itens 6.D.1 e 6.D.2 do Anexo I do Decreto nº 57.776/17.

Seção 6.K - Atendimento quota ambiental

Implantação

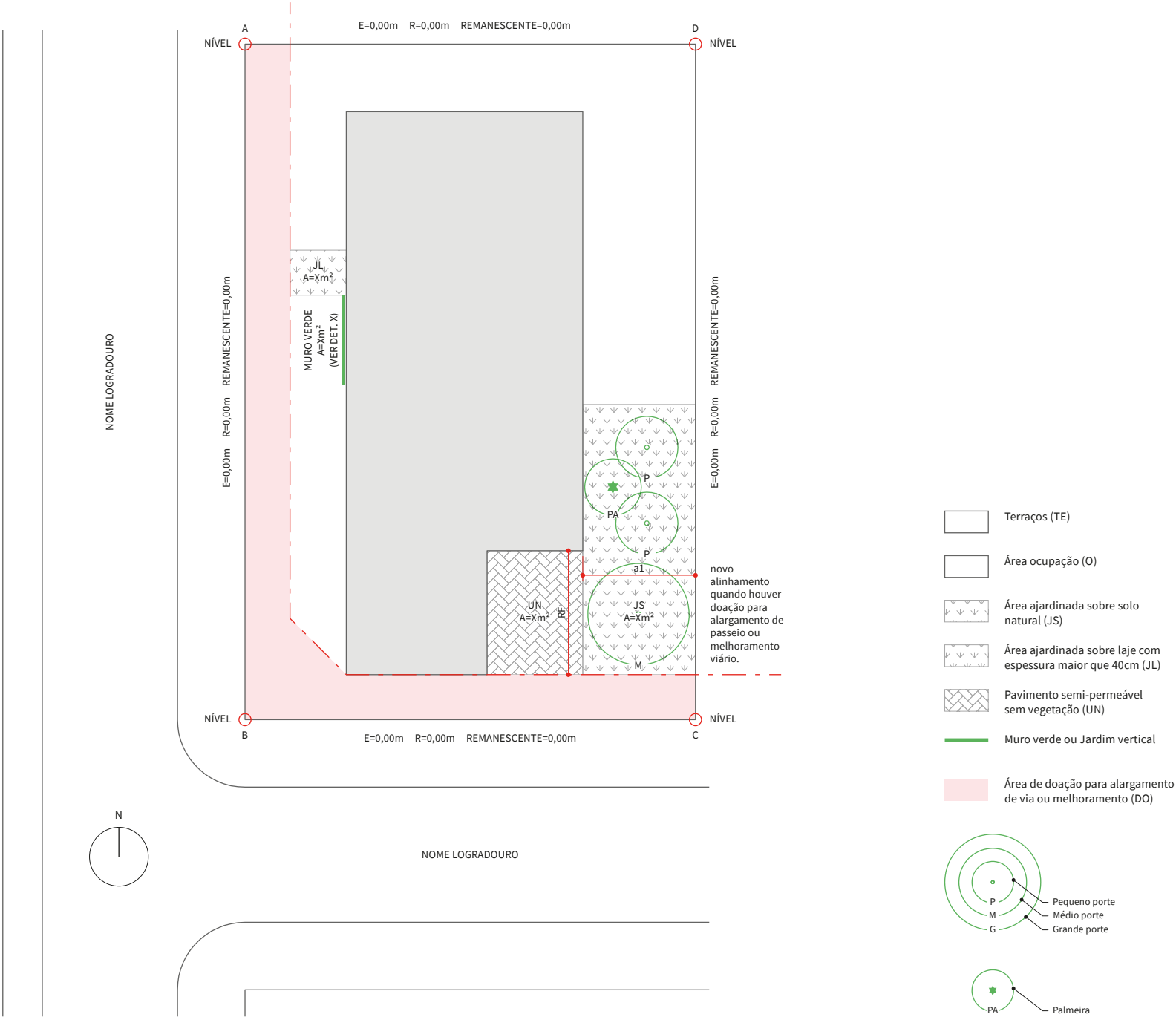

Nota: Desenhos em escala reduzida para orientação do projeto simplificado. As peças gráficas devem ser apresentadas na escala 1:100 ou 1:200 nos casos em que o lote for muito grande. Os textos indicativos e números devem ser legíveis, de perfeita compreensão.

Seção 6.L - Atendimento quota ambiental

Pavimento com coberturas impermeabilizadas e/ou verdes

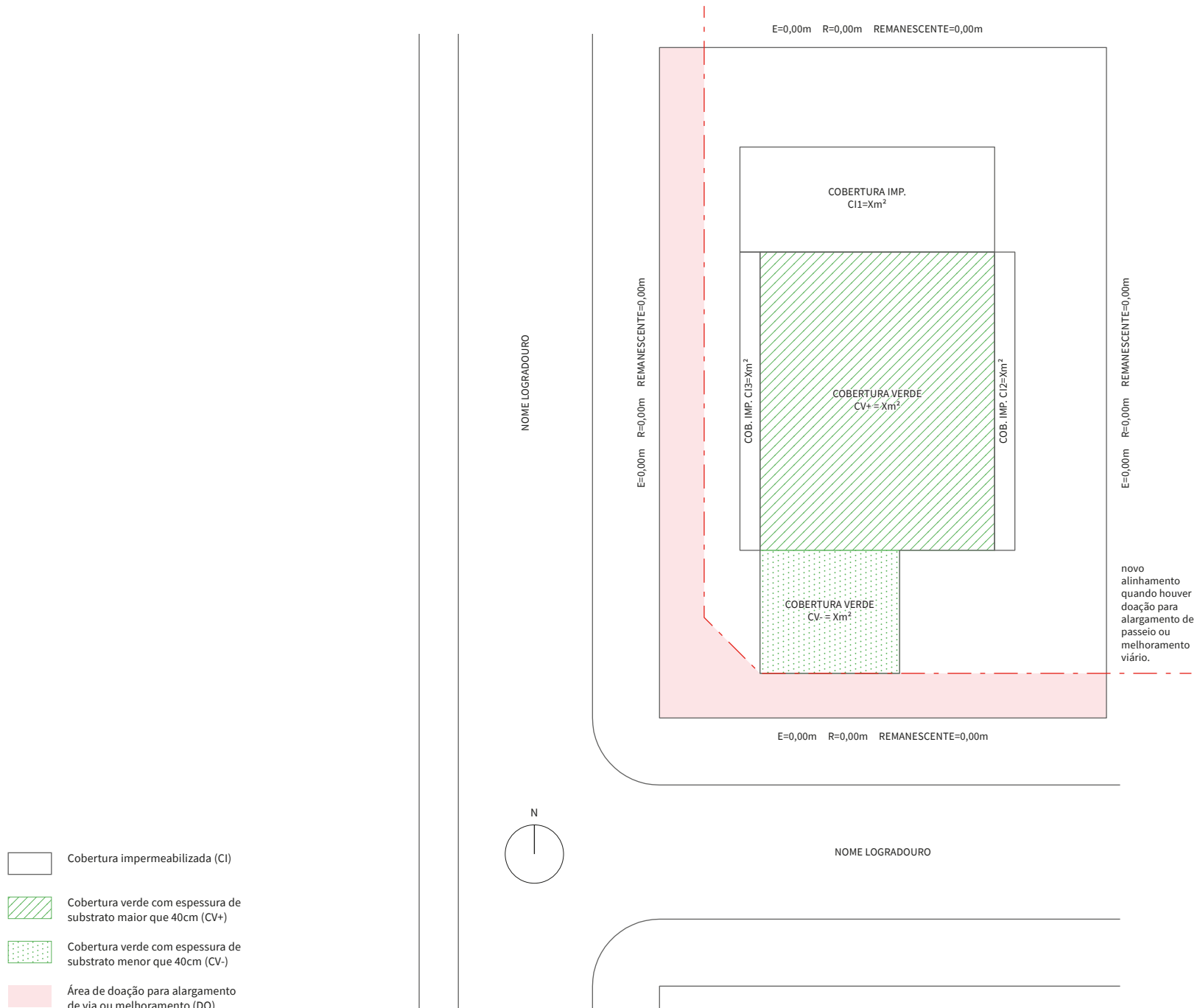

Nota: Desenhos em escala reduzida para orientação do projeto simplificado. As peças gráficas devem ser apresentadas na escala 1:100 ou 1:200 nos casos em que o lote for muito grande. Os textos indicativos e números devem ser legíveis, de perfeita compreensão.

Seção 6.N e 6.O - Edificações até 1.500 Mts

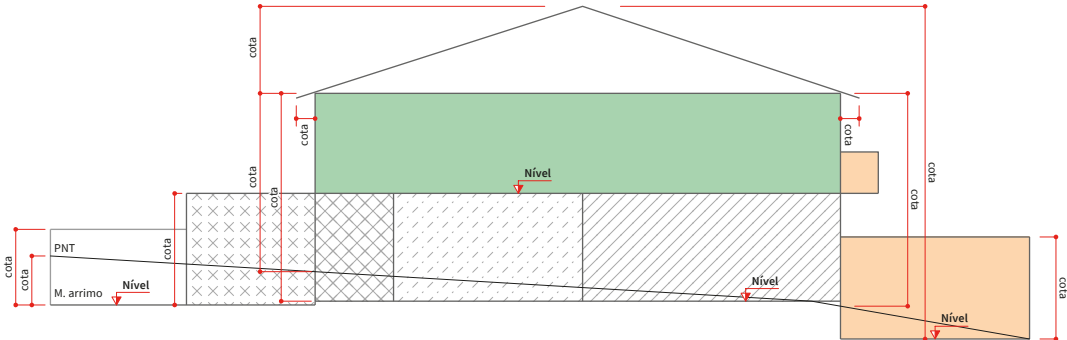

3 CORTE AA
ESCALA 1:1000

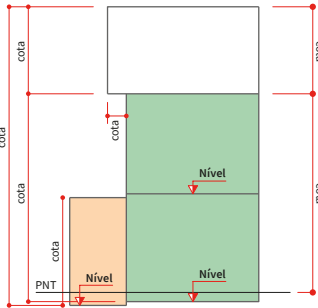

4 CORTE BB
ESCALA 1:1000

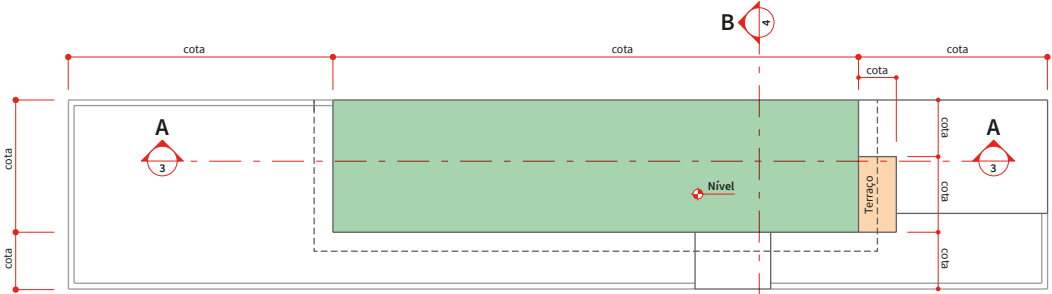

2 PAV. SUPERIOR
ESCALA 1:1000

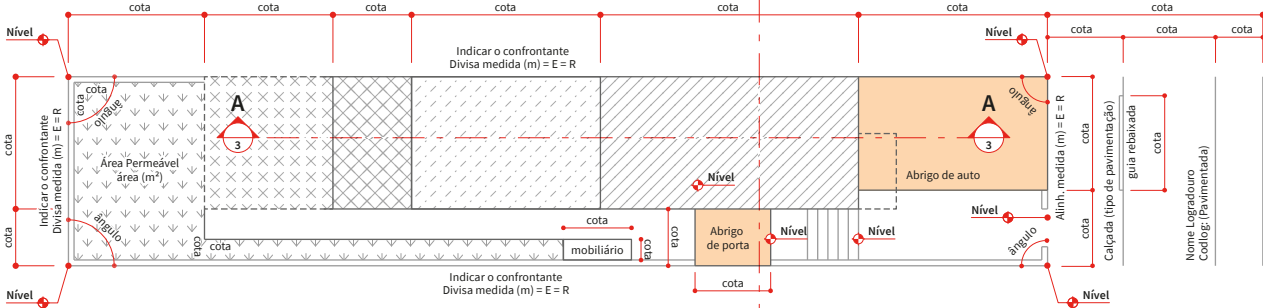

1 PAV. TÉRREO
ESCALA 1:1000

- Área a construir - computável
- Área a construir - não computável
- Área existente regular - a manter
- Área existente regular - a reformar
- Área existente regular - a demolir
- Área existente irregular - a regularizar
- Área existente irregular - a demolir
- Vazio

Nota: Desenhos em escala reduzida para orientação do projeto simplificado. As peças gráficas devem ser apresentadas na escala 1:100. Os textos indicativos e números devem ser legíveis, de perfeita compreensão.

Critérios para cálculo de áreas

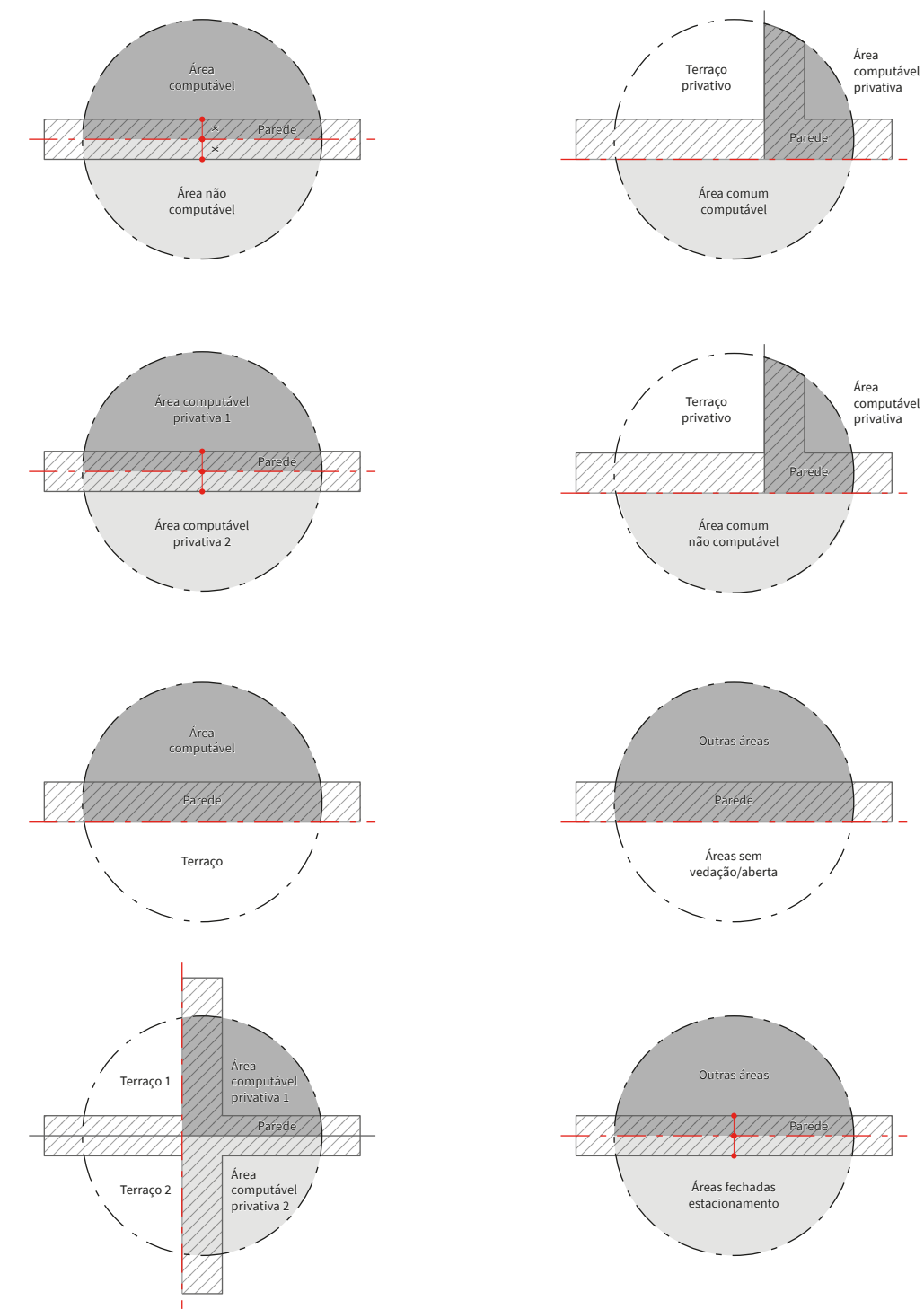

Nota: Desenhos em escala reduzida para orientação do projeto simplificado. As peças gráficas devem ser apresentadas na escala 1:100. Os textos indicativos e números devem ser legíveis, de perfeita compreensão.

Modelo de folha de rosto

Título da folha		Folha 00 / 00
<div>Projeto para a construção de um edifício não residencial / residencial</div> <div>Assunto: xxxxxxxxxxx</div> <div>Local: xxxxxxxxxxx</div> <div>xxxxxCodlog: 00000-000</div> <div>Prefeitura Regional: xxxxxx</div> <div>Proprietário: xxxxxxxxxxx</div> <div>Contribuinte: 000.000.0000-0</div> <div>Cat. uso000Zona000</div> <div>Esc.: 1:100</div>		
<div>Situação s/ escala</div> <div>Ver folha 0 / 0</div>	<div>Declaro que a aprovação do projeto não implica no reconhecimento por parte da prefeitura do direito de propriedade do terreno.</div> <div>Proprietário</div> <div>xxxxxxxxxxx</div>	
<div>Áreas (m²)</div> <div>Ver folha 0 / 0</div>	<div>Responsável técnico pelo projeto</div> <div>xxxxxxxxxxx</div> <div>CAU 0000 CCM 0000</div> <div>Responsável técnico pela obra</div> <div>xxxxxxxxxxx</div> <div>CREA 0000 CCM 0000</div>	

VETOS

Art. 15, Parágrafo único, V - Instalação de estande de vendas.

Razão do veto: Por esse dispositivo, o Alvará de Aprovação deverá incluir, quando necessário à implantação do projeto, as informações relativas à previsão da instalação de estande de vendas.

Assim, da forma em que redigido o mencionado inciso, o Alvará de Aprovação deveria ser expedido previamente ao Alvará de Autorização para a instalação do estande, causando inversão nos procedimentos atualmente praticados, de forma ágil e eficiente, para a emissão dos documentos de controle da atividade edilícia.

De fato, desde a edição do Decreto nº 55.036, de 15 de abril de 2014, a autorização para a instalação de estande de vendas pode ser obtida, por via eletrônica, mediante a simples identificação do número do processo relativo ao pedido de Alvará de Aprovação da obra, possibilitando que, antes de sua expedição, seja possível a montagem do estande.

Art. 23, §2º V - Instalação de canteiro de obras; **VI** - Instalação de tapume; **VII** - Transporte de terra ou entulho; **VIII** - Avanço de grua sobre o espaço público.

Razão do veto: De acordo com esses dispositivos, o Alvará de Execução incluirá, quando for o caso, as licenças para a instalação de canteiro de obras, a instalação de tapume, o transporte de terra ou entulho e o avanço de grua sobre o espaço público.

Entretanto, enquanto o Alvará de Execução deve ser expedido antes do início da obra, as licenças relativas às demais atividades edilícias supracitadas são emitidas, por via eletrônica, em situações distintas, podendo ser no início da obra, quando ela interferir no alinhamento viário, em suas várias etapas ou, ainda, no momento da execução de superestrutura.

Ademais, considerando que essas licenças têm prazo de validade de 6 meses ao passo que o prazo do Alvará de Execução é de 2 anos, o licenciamento simultâneo implicaria a necessidade de sua revalidação no decorrer da execução de toda a obra.

Art. 29, § 3º O prazo de validade do alvará de execução pode ser renovado após a aprovação do projeto modificativo.

Razão do veto: Esse parágrafo, por permitir a renovação do prazo de validade do Alvará de Execução a cada aprovação de um novo projeto modificativo, poderia gerar a protelação desse prazo de forma indefinida, incentivando a apresentação desses projetos contrariamente ao escopo do artigo 27 do texto, que reduziu as hipóteses de sua admissão a pequenos ajustes no projeto original.

O § 2º do artigo 29, aliás, já impõe, durante a análise do projeto modificativo, a suspensão da contagem do prazo de validade do alvará, afigurando-se, assim, a sua renovação não somente desnecessária como também excessiva.

Por outro lado, o benefício alcançaria unicamente os interessados que modificarem os seus projetos e que, assim, teriam direito à renovação do prazo de validade do alvará, enquanto os demais deveriam observar à risca os prazos constantes do “caput” do artigo 29.

Art. 108, IX - No estabelecimento de ensino universitário mantido por instituição sem fins lucrativos, as áreas destinadas ao atendimento à população, com serviços públicos essenciais e gratuitos, não será computada no cálculo do coeficiente de aproveitamento e da taxa de ocupação, até o limite estabelecido na LPUOS.

Razão do veto: Segundo essa norma, nos estabelecimentos de ensino universitário mantidos por instituições sem fins lucrativos, as áreas destinadas ao atendimento da população, com serviços públicos essenciais e gratuitos, não seriam computadas no cálculo do coeficiente de aproveitamento e da taxa de ocupação até o limite estabelecido na LPUOS – Lei nº 16.402, de 22 de março de 2016.

Contudo, a referida Lei de Parcelamento, Uso e Ocupação do Solo já prevê, no Capítulo III do Título V, a concessão de diversos incentivos para os denominados Usos Incentivados, dentre os quais se inserem os estabelecimentos de ensino, fixando, para eles, parâmetros mais favoráveis.

Ademais, não se vislumbra razão lógica para a aplicação do benefício apenas para os estabelecimentos de ensino universitário, com a exclusão daqueles voltados a outros níveis de ensino, medida a conflitar com o princípio da isonomia.

A isso se acresça a dificuldade de determinar, nos projetos, as áreas efetivamente utilizadas para o indigitado atendimento e também de fiscalizar a sua real existência, além da possibilidade da fácil alteração da destinação da área retratada no projeto como de “atendimento à população”.

Anexo I, 5.6 No caso das edificações residenciais que se beneficiarem de aumento de altura máxima, nos termos do art. 91 da Lei nº 16.402, de 22 de março de 2016, o afastamento contínuo deverá ser de no mínimo 3,00 m de todas as divisas com lotes inseridos em Zona Exclusivamente Residencial, assim definidos na referida lei.

Razão do veto: Estabelece esse subitem, no caso de edificações residenciais beneficiadas com aumento de altura máxima nos termos do artigo 91 da LPUOS, um afastamento contínuo de, no mínimo, 3,00m de todas as divisas com lotes inseridos em Zona Exclusivamente Residencial.

Entretanto, a matéria – aumento do gabarito de altura máxima nas zonas de uso ZCOR-2, ZCOR-3 e ZCORa – está devidamente disciplinada nos artigos 59 e 91 da aludida Lei de Parcelamento, Uso e Ocupação do Solo, que preveem limitações específicas para determinados loteamentos e imóveis, permitindo a aplicação de regras próprias para cada caso.

Com efeito, com o intuito de afastar ocupações indesejadas de acordo com a situação concreta, o artigo 59 impõe, para o aumento da altura máxima nessas zonas, o atendimento das restrições convencionais de loteamentos, inclusive das concernentes aos recuos das edificações, quando mais restritivas do que as fixadas pelas normas do texto aprovado e, de sua vez, o artigo 91 exige a anuência expressa de todos os proprietários limitrofes do imóvel.

O dispositivo em foco, ao contrário, mostra-se inadequado na medida em que obriga, de forma indiscriminada, ao afastamento contínuo mínimo de 3,00m de todas as divisas com lotes, não podendo prevalecer.

Anexo II, Tabela de taxas para exame e verificação dos pedidos de documentos de controle da atividade edilícia (R\$)

DOCUMENTO	TIPIFICAÇÃO	UNIDADE	RESIDÊNCIA UNIFAMILIAR	OUTROS USOS (ÁREA CONSTRUÍDA)		
				até 1.500m²	de 1.500 a 20.000m²	acima de 20.000m²
Revalidação de Alvará de Aprovação e de Alvará de Execução	Edificação nova	unidade	350,00	720,00	720,00	720,00
	Reforma	unidade	350,00	720,00	720,00	720,00
	Requalificação	unidade	350,00	720,00	720,00	720,00

Razão do veto: As aludidas linhas fixam as taxas para a revalidação do Alvará de Aprovação, podendo ensejar duplicidade de sua cobrança uma vez que essas taxas também constam das linhas referentes ao próprio Alvará de Aprovação.

ÍNDICE REMISSIVO

Alvará de Aprovação

Lei Art. 15, 16, 20, 75
Decreto Art. 3º, 18, 59

Alvará de Execução

Lei Art. 18, 23, 71
Decreto Art. 3º, 22, 82

Área não computável

Lei Art. 108 item 4.4.1
Decreto Art. 75, 102

Baixo impacto

Lei Art. 13

CEUSO

Lei Art. 111,
Decreto Art. 76, 79, 102, 104, 107, 111, item 3.L.4

Comunique-se

Lei Art. 57, 59, 70
Decreto Art. 59, 61, 106

Despacho

Lei Art. 18, 28, 29, 55, 60, 69, 96, 114, 115
Decreto Art. 22, 47, 48, 49, 50, 53, 55, 58, 61, 73, 83, 86, 95,
98, 99, 106, 107, 109

Instâncias

Lei Art. 69
Decreto Art. 58

Lençol Freático

Lei Art. 111
Decreto item 3.H

Mobiliário

Lei Art. 3º, 6º, 108
Decreto Art. 1º, 15, 102, 108, item 5.A

TEV/COE

Lei Art. 52, 53, 54, 112
Decreto Art. 29, 47, 72

CRÉDITOS

Prefeitura de São Paulo

João Doria
Prefeito

Bruno Covas
Vice Prefeito

Coordenação

Secretaria Municipal de Urbanismo e Licenciamento

Lei nº 16.642/2017

Coordenação

Secretaria Municipal de Licenciamento

Secretarias Municipais

Secretaria Municipal de Coordenação das Subprefeituras
Secretaria Municipal de Desenvolvimento Urbano
Secretaria Municipal de Finanças e Desenvolvimento Econômico;
Secretaria Municipal de Governo
Secretaria Municipal de Infra Estrutura Urbana
Secretaria Municipal de Negócios Jurídicos
Secretaria Municipal da Pessoa com Deficiência e Mobilidade Reduzida
Secretaria Municipal de Transportes
Secretaria Municipal de Verde e Meio Ambiente

Decreto nº 57.776/2017

Coordenação

Secretaria Municipal de Urbanismo e Licenciamento

Secretarias Municipais

Secretaria Municipal das Prefeituras Regionais
Secretaria Municipal de Governo
Secretaria Municipal de Serviços e Obras
Secretaria Municipal de Justiça
Secretaria Municipal da Pessoa com Deficiência
Secretaria Municipal de Mobilidade e Transportes
Secretaria Municipal de Verde e Meio Ambiente

Conforme registros dos processos administrativos correspondentes, também participaram da elaboração da Lei nº 16.642/2017 e do Decreto nº 57.776/2017 as seguintes entidades:

ABRAINC - Associação Brasileira de Incorporadoras Imobiliárias
ASBEA - Associação Brasileira dos Escritórios de Arquitetura
SECOVI - Sindicato das Empresas de Compra, Venda, Locação e Administração de Imóveis Residenciais e Comerciais de São Paulo
SINDUSCON - Sindicato da Indústria da Construção Civil do Estado de São Paulo

Outros colaboradores

ABRASCE - Associação Brasileira de Shopping Centers
CAU – Conselho de Arquitetura e Urbanismo
Comgás - Companhia de Gás de São Paulo
Corpo de Bombeiros do Estado de São Paulo
Metrô - Companhia do Metropolitano de São Paulo
PRODAM - Empresa de Tecnologia da Informação e Comunicação do Município de São Paulo
UNIFESP - Universidade Federal de São Paulo
USP - Universidade de São Paulo

Prefeitura da Cidade de São Paulo

João Dória · Prefeito
Bruno Covas · Vice Prefeito

Coordenação

Secretaria Municipal de Urbanismo e Licenciamento

Projeto gráfico

coletivo oitentaedois

Esta publicação foi desenvolvida sob o Projeto de Cooperação Técnica Internacional 914 BRZ 5015 entre o Governo Brasileiro e a UNESCO, que tem como agência executora a SMUL/PMSP, cujo objetivo é desenvolver metodologias eficientes e inovadoras para a promoção de Planejamento Urbano Participativo na cidade de São Paulo, por meio de ações voltadas ao desenvolvimento institucional da Secretaria e à elaboração de estratégias para a gestão da informação e do conhecimento e para o desenvolvimento institucional da SMDU e à elaboração de estratégias para a gestão da informação e do conhecimento e para o desenvolvimento de políticas públicas de modernização de acervos documentais, de forma a aproximar a sociedade da gestão urbana da cidade. As designações empregadas e a apresentação do material nesta publicação não implicam a expressão de qualquer opinião por parte da UNESCO a respeito do status legal de qualquer país, território, cidade ou área ou de suas autoridades, nem a respeito da delimitação de suas fronteiras ou limites. Os pensamentos e opiniões expressas nesta publicação são de responsabilidade dos autores. Eles não são necessariamente as da UNESCO e não comprometem a Organização.

Impressão: Imprensa Oficial do Estado de São Paulo

Formato: 260 x 300 mm
Tipologia: Source Serif, Source Sans e Museo
Papel do miolo: Offset 90 g/m²
Papel da capa: Cartão supremo 250 g/m²
Número de páginas: 156
Tiragem: 3.500

Dezembro de 2017

Dados Internacionais de Catalogação na Publicação (CIP)

S241c São Paulo (cidade). Secretaria Municipal de Urbanismo e Licenciamento - SMUL. Código de obras e edificações: lei nº 16.642, de 9 de maio de 2017; decreto nº 57.776 de 7 de julho de 2017; COE ilustrado. São Paulo: SMUL, 2017.

156p. il.

1. Código de obras: São Paulo (cidade) 2. Urbanismo: São Paulo (cidade) 3. Edificação: Legislação: São Paulo (cidade) I.Título.

CDU 711.62(816.11)

Índices para catálogo sistemático:
1. São Paulo: Cidade: Código de obras 711.62 (816.11)
2. São Paulo: Cidade: Urbanismo 71(816.11)
3. São Paulo: Cidade: Edificação: Legislação 711.6:340.134(816.11)

Prefeitura de São Paulo
Secretaria Municipal de Urbanismo e Licenciamento
Rua São Bento, 405 – 18º andar – Centro
São Paulo – SP – CEP 01008-906
Tel 11 3113-7500
gestaourbana.prefeitura.sp.gov.br
smul.prefeitura.sp.gov.br



<http://gestaourbana.prefeitura.sp.gov.br>



**PREFEITURA DE
SÃO PAULO**

ANEXO II

MINUTA DE TERMO DE CONTRATO

DELEGACIA SECCIONAL DE POLÍCIA DE GUARULHOS

(Processo Administrativo nº 058.00019540/2026-11)

CONTRATO ADMINISTRATIVO Nº
...../....., CELEBRADO ENTRE O ENTRE O
ESTADO DE SÃO PAULO, POR MEIO DA
SECRETARIA DA SEGURANÇA PÚBLICA,
POR INTERMÉDIO DA DELEGACIA
SECCIONAL DE POLÍCIA DE GUARULHOS E
A EMPRESA

O Estado de São Paulo por intermédio da Delegacia Seccional de Polícia de Guarulhos, com sede na Rua Itaverava, nº 48, Vila dos Camargos, na cidade de Guarulhos, Estado de São Paulo, inscrita no CNPJ sob o nº 04.236.548.0065-50, neste ato representada pelo Doutor Waldir Antonio Covino Junior, Delegado de Polícia, nomeado pela Portaria (DGP/781/P), publicada no DOE de 21 de fevereiro de 2025, portador da identificação funcional nº, no uso da competência conferida pela legislação aplicável, doravante denominada CONTRATANTE, e o(a), inscrito(a) no CNPJ/MF sob o nº, sediado(a) na, doravante designado(a) CONTRATADO, neste ato representado(a) por (nome e função no contratado), inscrito(a) no CPF sob o nº, conforme atos constitutivos da fornecedora OU procuração apresentada nos autos, tendo em vista o que consta no Processo nº 058.00019540/2026-11 e em observância às disposições da [Lei nº 14.133, de 1º de abril de 2021](#), e demais normas da legislação aplicável, resolvem celebrar o presente Termo de Contrato, decorrente do Pregão Eletrônico nº ____/2026, mediante as condições a seguir enunciadas, de acordo com as subdivisões subsequentes na forma de cláusulas e respectivos itens que compõem este instrumento.

CLÁUSULA PRIMEIRA – OBJETO ([art. 92, I e II](#))

1.1. O objeto do presente instrumento é a contratação de prestação de serviços de depósito e guarda de veículos automotores e outros tracionados, incluindo peças, acessórios e componentes, apreendidos em decorrência da prática de atos característicos de polícia judiciária, no âmbito da Delegacia Seccional de Polícia de Guarulhos, unidades subordinadas e Núcleo Corregedor de Guarulhos, com disponibilização e administração de pátios, conforme detalhamento e especificações técnicas deste instrumento, do Termo de Referência, da proposta

do Contratado e demais documentos da contratação constantes do processo administrativo em epígrafe.

1.2. Objeto da contratação:

UGE 180274 - DELEGACIA SECCIONAL DE POLÍCIA DE GUARULHOS						
<u>Item</u>	<u>Especificação</u>	<u>CATSER</u>	<u>Unidade de medida</u>	<u>Quantidade Total</u>	<u>Valor mensal</u>	<u>Valor total 30 meses</u>
1	Depósito e guarda de veículos automotores e outros tracionados, incluindo peças, acessórios e componentes, com disponibilização e administração de pátios	17167	Mês	30	R\$	R\$

1.3. O presente Termo de Contrato vincula-se à seguinte documentação, que se considera parte integrante deste instrumento, independentemente de transcrição:

- 1.3.1. O Termo de Referência;
- 1.3.2. O Edital da Licitação;
- 1.3.3. A Proposta do Contratado; e
- 1.3.4. Eventuais anexos dos documentos supracitados.

1.4. O regime de execução deste contrato é o de empreitada por preço global.

CLÁUSULA SEGUNDA – VIGÊNCIA E PRORROGAÇÃO

2.1. O prazo de vigência da contratação é de 30 (trinta) meses, contados da data estabelecida para início da vigência, prorrogável por até 10 (dez) anos, a critério do Contratante, na forma dos artigos 106 e 107 da [Lei nº 14.133, de 2021](#).

2.1.1. O Contratado poderá se opor à prorrogação de que trata a subdivisão acima, desde que o faça mediante documento escrito, recepcionado pelo Contratante em até 180 (cento e oitenta) dias antes do vencimento do contrato ou de cada uma das prorrogações do prazo de vigência.

2.1.2. Dentre outras exigências, a prorrogação de que trata a subdivisão acima é condicionada ao ateste, pela autoridade competente, de que as condições e os preços permanecem vantajosos para a Administração e em harmonia com os preços do mercado, conforme pesquisa a ser realizada à época do aditamento pretendido, permitida a negociação com o Contratado, observando-se, ainda, os seguintes requisitos:

- a) Estar formalmente demonstrado no processo que a forma de prestação dos serviços tem natureza continuada;
- b) Seja juntado relatório que discorra sobre a execução do contrato, com informações de que os serviços tenham sido prestados regularmente;

- c) Seja juntada justificativa, por escrito, de que a Administração mantém interesse na realização do serviço;
- d) Haja manifestação expressa do Contratado informando o interesse na prorrogação;
- e) Seja comprovado que o Contratado mantém as condições iniciais de habilitação.

2.1.3. O Contratado não tem direito subjetivo à prorrogação contratual, e não poderá pleitear qualquer espécie de indenização em razão da não prorrogação do prazo de vigência contratual por conveniência do Contratante.

2.1.4. Eventuais prorrogações de contrato serão formalizadas mediante celebração de termo aditivo, respeitadas as condições prescritas na [Lei nº 14.133, de 2021](#).

2.1.5. Nas eventuais prorrogações contratuais, custos não renováveis já pagos ou amortizados no âmbito da contratação, quando houver, deverão ser eliminados como condição para a prorrogação.

2.1.6. O contrato não poderá ser prorrogado quando o Contratado tiver sido penalizado com as sanções de declaração de inidoneidade ou impedimento de licitar e contratar com poder público, observadas as abrangências de aplicação.

2.1.7. Não obstante o prazo estipulado nesta cláusula, a vigência nos exercícios subsequentes ao da celebração do contrato estará sujeita a condições resolutivas consubstanciadas:

I - na inexistência de recursos aprovados nas respectivas Leis Orçamentárias de cada exercício para atender as respectivas despesas, acarretando a extinção do contrato a partir de sua ocorrência; ou

II - na ausência de vantagem para o Contratante na manutenção do contrato, desde que o Contratante comunique ao Contratado a opção pela extinção do contrato com ao menos 2 (dois) meses de antecedência em relação à próxima data de aniversário do contrato, acarretando a extinção do contrato a partir da referida data de aniversário contratual.

2.1.8. Ocorrendo a resolução do contrato, com base em uma das condições resolutivas estipuladas na subdivisão acima desta cláusula, o Contratado não terá direito a qualquer espécie de indenização.

CLÁUSULA TERCEIRA – MODELOS DE EXECUÇÃO E GESTÃO CONTRATUAIS ([art. 92, IV, VII e XVIII](#))

3.1. O regime de execução contratual, os modelos de gestão e de execução, assim como os prazos e condições de início, conclusão, entrega, observação e recebimento do objeto, e critérios de medição, constam no Termo de Referência, que constitui parte integrante deste Contrato.

CLÁUSULA QUARTA – SUBCONTRATAÇÃO

4.1. Não será admitida a subcontratação, cessão ou transferência, total ou parcial, do objeto contratual.

CLÁUSULA QUINTA - PREÇO

5.1. O valor mensal da contratação é de R\$ (.....), perfazendo o valor total de R\$(.....).

5.2. No valor acima estão incluídos, além do lucro, todas as despesas diretas e indiretas decorrentes da execução do objeto, inclusive tributos e/ou impostos, encargos sociais, trabalhistas, previdenciários, fiscais e comerciais incidentes, taxa de administração, frete, seguro e outros necessários ao cumprimento integral do objeto da contratação.

5.3. Caso o Contratado seja optante pelo Simples Nacional e, por causa superveniente à contratação, perca as condições de enquadramento como microempresa ou empresa de pequeno porte ou, ainda, torne-se impedido de beneficiar-se desse regime tributário diferenciado por incorrer em alguma das vedações previstas na [Lei Complementar nº 123, de 2006](#), não poderá deixar de cumprir as obrigações avençadas perante a Administração, tampouco requerer o reequilíbrio econômico-financeiro, com base na alegação de que a sua proposta levou em consideração as vantagens daquele regime tributário diferenciado.

CLÁUSULA SEXTA - PAGAMENTO ([art. 92, V e VI](#))

6.1. O prazo para pagamento ao Contratado e demais condições a ele referentes encontram-se definidos no Termo de Referência, que constitui parte integrante deste Contrato.

CLÁUSULA SÉTIMA - REAJUSTE ([art. 92, V](#))

7.1. Os preços inicialmente ajustados são fixos e irreajustáveis pelo prazo de 1 (um) ano contado da data do orçamento estimado, que corresponde a 19/02/2026.

7.2. É previsto reajuste anual dos preços inicialmente ajustados, de modo que, caso o prazo de execução do objeto contratual ultrapasse a data em que se configure 1 (um) ano a contar da data do orçamento estimado, e independentemente de pedido do Contratado, os preços iniciais serão reajustados, mediante a aplicação, pelo Contratante, do índice IPC FIPE Índice de Preço ao Consumidor, exclusivamente para as obrigações iniciadas e concluídas após a ocorrência da anualidade.

7.3. No caso de reajuste(s) subsequente(s) ao primeiro, o interregno mínimo de 1 (um) ano será contado a partir dos efeitos financeiros do último reajuste.

7.4. No caso de atraso ou não divulgação do(s) índice(s) de reajustamento, o Contratante pagará ao Contratado a importância calculada pela última variação conhecida, liquidando a diferença correspondente tão logo seja(m) divulgado(s) o(s) índice(s) definitivo(s).

7.5. Nas aferições finais, o(s) índice(s) utilizado(s) para reajuste será(ão), obrigatoriamente, o(s) definitivo(s).

7.6. Caso o(s) índice(s) estabelecido(s) para reajustamento venha(m) a ser extinto(s) ou de qualquer forma não possa(m) mais ser utilizado(s), será(ão) adotado(s), em substituição, o(s) que vier(em) a ser determinado(s) pela legislação então em vigor.

7.7. Na ausência de previsão legal quanto ao índice substituto, as partes elegerão novo índice oficial, para reajustamento do preço do valor remanescente, por meio de termo aditivo.

7.8. O reajuste será realizado por apostilamento.

CLÁUSULA OITAVA - OBRIGAÇÕES DO CONTRATANTE [\(art. 92, X, XI e XIV\)](#)

8.1. São obrigações do Contratante:

8.1.1. Exigir o cumprimento de todas as obrigações assumidas pelo Contratado, de acordo com o contrato e a documentação que o integra;

8.1.2. Receber o objeto no prazo e condições estabelecidas no Termo de Referência;

8.1.3. Notificar o Contratado, por escrito, sobre vícios, defeitos ou incorreções verificadas no objeto fornecido, para que seja por ele substituído, reparado ou corrigido, no total ou em parte, a expensas do Contratado;

8.1.4. Acompanhar e fiscalizar a execução do contrato e o cumprimento das obrigações pelo Contratado;

8.1.5. Comunicar ao Contratado para emissão de Nota Fiscal em relação à parcela incontroversa, para efeito de liquidação e pagamento, se houver parcela incontroversa no caso de controvérsia sobre a execução do objeto, quanto à dimensão, qualidade e quantidade, observando-se o art. 143 da [Lei nº 14.133, de 2021](#);

8.1.6. Efetuar o pagamento ao Contratado do valor correspondente à execução do objeto, no prazo, forma e condições estabelecidos no presente Contrato e no Termo de Referência;

8.1.7. Aplicar ao Contratado as sanções previstas na lei e neste Contrato;

8.1.8. Cientificar o órgão de representação judicial da Procuradoria Geral do Estado para adoção das medidas cabíveis quando necessária medida judicial diante do descumprimento de obrigações pelo Contratado;

8.1.9. Explicitamente emitir decisão sobre todas as solicitações e reclamações relacionadas à execução do presente Contrato, ressalvados os requerimentos manifestamente impertinentes, meramente protelatórios ou de nenhum interesse para a boa execução do ajuste, observado o prazo de 30 (trinta) dias para decisão, a contar da conclusão da instrução do requerimento, admitida a prorrogação motivada, por igual período, e excepcionada a hipótese de disposição legal ou cláusula contratual que estabeleça prazo específico;

8.1.10. Responder eventuais pedidos de reestabelecimento do equilíbrio econômico-financeiro feitos pelo Contratado no prazo máximo de 30 (trinta) dias, contado a partir da conclusão da instrução do requerimento, sendo admitida a prorrogação motivada desse prazo por igual período, e observado o disposto no parágrafo único do art. 131 da [Lei nº 14.133, de 2021](#);

8.1.11. Notificar os emitentes das garantias quanto ao início de processo administrativo para apuração de descumprimento de cláusulas contratuais;

8.1.12. Comunicar ao Contratado na hipótese de posterior alteração do projeto pelo Contratante, se o caso estiver enquadrado na situação disciplinada [pelo art. 93, § 3º, da Lei nº 14.133, de 2021](#);

8.1.13. Observar, no tratamento de dados pessoais de profissionais, empregados, prepostos, administradores e/ou sócios do Contratado, a que tenha acesso durante a execução do objeto a que se refere a cláusula primeira deste contrato, as normas legais e regulamentares aplicáveis, em especial, a [Lei nº 13.709, de 14 de agosto de 2018](#), com suas alterações subsequentes.

8.2. O prazo para resposta ao pedido de restabelecimento do equilíbrio econômico-financeiro não se iniciará enquanto o Contratado não cumprir os atos ou apresentar a documentação solicitada pelo Contratante para adequada instrução do requerimento.

8.3. A Administração não responderá por quaisquer compromissos assumidos pelo Contratado com terceiros, ainda que vinculados à execução do contrato, bem como por qualquer dano causado a terceiros em decorrência de ato do Contratado, de seus profissionais, prepostos ou subordinados.

CLÁUSULA NONA - OBRIGAÇÕES DO CONTRATADO ([art. 92, XIV, XVI e XVII](#))

9.1. O Contratado deve cumprir todas as obrigações estabelecidas em lei, e aquelas constantes deste Contrato e da documentação que o integra, assumindo como exclusivamente seus os riscos e as despesas decorrentes da boa e perfeita execução do objeto, observando, ainda, as obrigações a seguir dispostas:

9.1.1. Designar e manter preposto aceito pelo Contratante para representar o Contratado na execução do contrato;

9.1.1.1. A indicação ou a manutenção do preposto do Contratado poderá ser recusada pelo Contratante, desde que devidamente justificada, hipótese em que o Contratado deverá designar outro para o exercício da atividade;

9.1.2. Atender às determinações regulares emitidas pelo fiscal do contrato ou autoridade superior ([art. 137, II, da Lei nº 14.133, de 2021](#)) e prestar todo esclarecimento ou informação por eles solicitados;

9.1.3. Alocar os profissionais necessários ao perfeito cumprimento das cláusulas deste contrato, com habilitação e conhecimento adequados, utilizando os materiais, equipamentos, ferramentas e utensílios demandados, cuja quantidade, qualidade e tecnologia deverão atender às recomendações de boa técnica e à legislação de regência;

9.1.4. Reparar, corrigir, remover, reconstruir ou substituir, às suas expensas, no total ou em parte, no prazo fixado pelo fiscal do contrato, os serviços nos quais se verificarem vícios, defeitos ou incorreções resultantes da execução ou dos materiais empregados;

9.1.5. Responsabilizar-se pelos vícios e danos decorrentes da execução do objeto, de acordo com o [Código de Defesa do Consumidor \(Lei nº 8.078, de 1990\)](#), bem como por todo e qualquer dano causado diretamente à Administração ou a terceiros em razão da execução do contrato, não excluindo nem reduzindo essa responsabilidade a fiscalização ou o acompanhamento da execução contratual pelo Contratante, que ficará autorizado a descontar dos pagamentos devidos ou da garantia, caso exigida na documentação que integra este instrumento, o valor correspondente aos danos sofridos;

9.1.6. Não contratar, durante a vigência do contrato, cônjuge, companheiro ou parente em linha reta, colateral ou por afinidade, até o terceiro grau, de dirigente do Contratante, de agente público que desempenhe(ou) função na licitação ou de fiscal ou gestor do contrato, nos termos do artigo 48, parágrafo único, da [Lei nº 14.133, de 2021](#);

9.1.7. Quando não for possível a verificação da regularidade no Sistema de Cadastramento Unificado de Fornecedores – SICAF ou em outros meios eletrônicos hábeis de informações, o Contratado deverá atender a notificação para entregar ao setor responsável pela fiscalização do contrato, no prazo de 5 (cinco) dias úteis, os seguintes documentos: 1)

certidão conjunta relativa aos tributos federais e à Dívida Ativa da União; 2) certidões que comprovem regularidade fiscal perante as Fazendas Estadual/Distrital e/ou Municipal/Distrital do domicílio ou sede do Contratado que tenham sido exigidas para fins de habilitação na documentação que integra este instrumento; 3) Certidão de Regularidade do FGTS – CRF; e 4) Certidão Negativa, ou positiva com efeitos de negativa, de Débitos Trabalhistas;

9.1.8. Responsabilizar-se pelo cumprimento das obrigações previstas em Acordo, Convenção, ou Dissídio Coletivo de Trabalho das categorias abrangidas pelo contrato, e por todas as obrigações e encargos trabalhistas, previdenciários, fiscais, sociais, comerciais e os demais previstos em legislação específica, cuja inadimplência não transfere a responsabilidade ao Contratante, nos termos do art. 121 da [Lei nº 14.133, de 2021](#);

9.1.9. Comunicar ao Fiscal do contrato, assim que possível, qualquer ocorrência anormal ou acidente que se verifique no local da execução dos serviços;

9.1.10. Prestar todo esclarecimento ou informação solicitada pelo Contratante ou por seus prepostos, garantindo-lhes o acesso, a qualquer tempo, ao local dos trabalhos, bem como aos documentos relativos à execução do objeto;

9.1.11. Paralisar, por determinação do Contratante, qualquer atividade que não esteja sendo executada de acordo com a boa técnica ou que ponha em risco a segurança de pessoas ou bens de terceiros;

9.1.12. Promover a guarda, manutenção e vigilância de materiais, ferramentas, e tudo o que for necessário à execução do objeto, durante a vigência do contrato;

9.1.13. Conduzir os trabalhos com estrita observância às normas da legislação pertinente, cumprindo as determinações dos Poderes Públicos, mantendo sempre limpo o local dos serviços e nas melhores condições de segurança, higiene e disciplina;

9.1.14. Submeter previamente, por escrito, ao Contratante, para análise e aprovação, quaisquer mudanças nos métodos executivos que fujam às especificações do Termo de Referência, observando-se o disposto no Capítulo VII do Título III da [Lei nº 14.133, de 2021](#);

9.1.15. Não permitir a utilização de qualquer trabalho do menor de 16 (dezesesseis) anos, exceto na condição de aprendiz para os maiores de 14 (quatorze) anos, nem permitir a utilização do trabalho do menor de 18 (dezoito) anos em trabalho noturno, perigoso ou insalubre;

9.1.16. Manter, durante toda a execução do contrato, em compatibilidade com as obrigações assumidas, todas as condições de habilitação e qualificação exigidas na licitação;

9.1.17. Cumprir, durante todo o período de execução do contrato, a reserva de cargos prevista em lei para pessoa com deficiência, para reabilitado da Previdência Social ou para aprendiz, bem como as reservas de cargos previstas em outras normas específicas ([art. 116 da Lei nº 14.133, de 2021](#));

9.1.18. Comprovar o cumprimento da reserva de cargos a que se refere a subdivisão acima, no prazo fixado pelo fiscal do contrato, com a indicação dos empregados que preencheram as referidas vagas ([art. 116, parágrafo único, da Lei nº 14.133, de 2021](#));

- 9.1.19. Guardar sigilo sobre todas as informações obtidas em decorrência do cumprimento do contrato, respondendo, administrativa, civil e criminalmente por sua indevida divulgação e incorreta ou inadequada utilização;
- 9.1.20. Arcar com o ônus decorrente de eventual equívoco no dimensionamento de sua proposta, inclusive quanto aos custos variáveis decorrentes de fatores futuros, mas que sejam previsíveis em seu ramo de atividade;
- 9.1.21. Cumprir as disposições legais e regulamentares federais, estaduais e municipais que interfiram na execução do objeto, bem como as normas de segurança do Contratante;
- 9.2. Em atendimento à [Lei nº 12.846, de 2013](#), e ao [Decreto estadual nº 69.588, de 2025](#), o Contratado se compromete a conduzir os seus negócios de forma a coibir fraudes, corrupção e quaisquer outros atos lesivos à Administração Pública, nacional ou estrangeira, de modo que o Contratado não poderá oferecer, dar ou se comprometer a dar a quem quer que seja, tampouco aceitar ou se comprometer a aceitar de quem quer que seja, por conta própria ou por intermédio de outrem, qualquer pagamento, doação, compensação, vantagens financeiras ou benefícios de qualquer espécie relacionados de forma direta ou indireta ao objeto deste contrato, o que deve ser observado, ainda, pelos seus prepostos, colaboradores e eventuais subcontratados, caso permitida a subcontratação.
- 9.2.1. O descumprimento das obrigações previstas na subdivisão acima poderá submeter o Contratado à extinção unilateral do contrato, a critério do Contratante, sem prejuízo da aplicação das sanções penais e administrativas cabíveis e, também, da instauração do processo administrativo de responsabilização de que tratam a [Lei nº 12.846, de 2013](#), e o [Decreto estadual nº 69.588, de 2025](#).
- 9.3. O Contratado obriga-se a não admitir a participação, na execução deste contrato, de:
- 9.3.1. agente público de órgão ou entidade licitante ou contratante, ou terceiro que auxilie a condução da contratação na qualidade de integrante de equipe de apoio, profissional especializado ou funcionário ou representante de empresa que preste assessoria técnica, nos termos dos §§ 1º e 2º do art. 9º da [Lei nº 14.133, de 2021](#);
- 9.3.2. pessoa que mantenha vínculo de natureza técnica, comercial, econômica, financeira, trabalhista ou civil com dirigente do órgão ou entidade contratante ou com agente público que tenha desempenhado função na licitação ou atue na fiscalização ou na gestão do contrato, ou que deles seja cônjuge, companheiro ou parente em linha reta, colateral ou por afinidade, até o terceiro grau, nos termos do inciso IV do art. 14 e/ou parágrafo único do art. 48 da [Lei nº 14.133, de 2021](#);
- 9.3.3. pessoas que se enquadrem nas demais vedações previstas no art. 14 da [Lei nº 14.133, de 2021](#).
- 9.4. O Contratado deverá observar a vedação constante do [Decreto estadual nº 68.829, de 4 de setembro de 2024](#).

CLÁUSULA DÉCIMA - OBRIGAÇÕES PERTINENTES À LGPD

- 10.1. Sempre que realizarem qualquer tipo de tratamento de dados pessoais no âmbito da execução do objeto deste contrato, as partes deverão observar as normas previstas na [Lei nº 13.709, de 14 de agosto de 2018](#) (Lei Geral de Proteção de Dados Pessoais – LGPD), com suas alterações subsequentes, e as demais normas legais e regulamentares aplicáveis.

CLÁUSULA DÉCIMA PRIMEIRA – GARANTIA DE EXECUÇÃO ([art. 92, XII](#))

11.1. Não haverá exigência de garantia contratual da execução.

CLÁUSULA DÉCIMA SEGUNDA – INFRAÇÕES E SANÇÕES ADMINISTRATIVAS ([art. 92, XIV](#))

12.1. Comete infração administrativa, nos termos da [Lei nº 14.133, de 2021](#), o Contratado que:

- a) der causa à inexecução parcial do contrato;
- b) der causa à inexecução parcial do contrato que cause grave dano à Administração ou ao funcionamento dos serviços públicos ou ao interesse coletivo;
- c) der causa à inexecução total do contrato;
- d) ensejar o retardamento da execução ou da entrega do objeto da contratação sem motivo justificado;
- e) apresentar documentação falsa ou prestar declaração falsa durante a execução do contrato;
- f) praticar ato fraudulento na execução do contrato;
- g) comportar-se de modo inidôneo ou cometer fraude de qualquer natureza;
- h) praticar ato lesivo previsto no art. 5º da [Lei nº 12.846, de 1º de agosto de 2013](#).

12.1. Garantida a prévia defesa, serão aplicadas ao Contratado que incorrer nas infrações acima descritas as seguintes sanções:

- i) **Advertência**, se o Contratado der causa à inexecução parcial do contrato, quando não se justificar a imposição de penalidade mais grave ([art. 156, §2º, da Lei nº 14.133, de 2021](#));
- ii) **Impedimento de licitar e contratar**, se praticadas as condutas descritas nas alíneas “b”, “c” e “d” da subdivisão anterior desta cláusula, quando não se justificar a imposição de penalidade mais grave ([art. 156, § 4º, da Lei nº 14.133, de 2021](#));
- iii) **Declaração de inidoneidade para licitar ou contratar**, quando praticadas as condutas descritas nas alíneas “e”, “f”, “g” e “h” da subdivisão anterior desta cláusula, bem como nas alíneas “b”, “c” e “d” da referida subdivisão, que justifiquem a imposição de penalidade mais grave ([art. 156, §5º, da Lei nº 14.133, de 2021](#));
- iv) **Multa**:

Calculada em conformidade com a documentação que integra este instrumento.

iv.1) A sanção de multa prevista no inciso II do *caput* do art. 156 da [Lei nº 14.133, de 2021](#), calculada na forma deste Contrato, não poderá ser inferior a 0,5% (cinco décimos por cento) nem superior a 30% (trinta por cento) do valor do contrato (§ 3º do art. 156 da [Lei nº 14.133, de 2021](#)).

12.2. A aplicação das sanções previstas neste Contrato não exclui, em hipótese alguma, a obrigação de reparação integral do dano causado ao Contratante ([art. 156, §9º, da Lei nº 14.133, de 2021](#)).

12.3. A multa poderá ser aplicada cumulativamente com as demais sanções previstas neste Contrato ([art. 156, §7º, da Lei nº 14.133, de 2021](#)).

12.3.1. Antes da aplicação da multa será facultada a defesa do interessado no prazo de 15 (quinze) dias úteis, contado da data de sua intimação ([art. 157, da Lei nº 14.133, de 2021](#)).

12.3.2. Se a multa aplicada e as indenizações cabíveis forem superiores ao valor do pagamento eventualmente devido pelo Contratante ao Contratado, além da perda desse valor, a diferença será descontada da garantia prestada, caso exigida na documentação que integra este instrumento, ou, quando for o caso, será cobrada judicialmente ([art. 156, §8º, da Lei nº 14.133, de 2021](#)).

12.4. A aplicação das sanções realizar-se-á em processo administrativo que assegure o contraditório e a ampla defesa ao Contratado, observando-se o procedimento previsto no *caput* e parágrafos do art. 158 da [Lei nº 14.133, de 2021](#), para as penalidades de impedimento de licitar e contratar e de declaração de inidoneidade para licitar ou contratar.

12.5. Na aplicação das sanções serão considerados ([art. 156, §1º, da Lei nº 14.133, de 2021](#)):

- a) a natureza e a gravidade da infração cometida;
- b) as peculiaridades do caso concreto;
- c) as circunstâncias agravantes ou atenuantes;
- d) os danos que dela provierem para o Contratante;
- e) a implantação ou o aperfeiçoamento de programa de integridade, conforme normas e orientações dos órgãos de controle.

12.6. As sanções são autônomas e a aplicação de uma não exclui a de outra.

12.7. Os atos previstos como infrações administrativas na [Lei nº 14.133, de 2021](#), ou em outras leis de licitações e contratos da Administração Pública que também sejam tipificados como atos lesivos na [Lei nº 12.846, de 2013](#), serão apurados e julgados conjuntamente, nos mesmos autos, observados o rito procedimental e a autoridade competente definidos na referida Lei ([art. 159 da Lei nº 14.133, de 2021](#)).

12.8. A personalidade jurídica do Contratado poderá ser desconsiderada sempre que utilizada com abuso do direito para facilitar, encobrir ou dissimular a prática dos atos ilícitos previstos na [Lei nº 14.133, de 2021](#), ou para provocar confusão patrimonial, e, nesse caso, todos os efeitos das sanções aplicadas à pessoa jurídica serão estendidos aos seus administradores e sócios com poderes de administração, a pessoa jurídica sucessora ou a empresa do mesmo ramo com relação de coligação ou controle, de fato ou de direito, com o sancionado, observados, em todos os casos, o contraditório, a ampla defesa e a obrigatoriedade de análise jurídica prévia ([art. 160 da Lei nº 14.133, de 2021](#)).

12.9. O Contratante deverá, no prazo máximo de 15 (quinze) dias úteis, contado da data de aplicação da sanção, informar e manter atualizados os dados relativos às sanções por ele aplicadas, para fins de publicidade no Cadastro Nacional de Empresas Inidôneas e Suspensas (CEIS) e no Cadastro Nacional de Empresas Punidas (CNEP), instituídos no âmbito do Poder Executivo Federal ([art. 161 da Lei nº 14.133, de 2021](#)).

12.10. As sanções de impedimento de licitar e contratar e declaração de inidoneidade para licitar ou contratar são passíveis de reabilitação na forma do art. 163 da [Lei nº 14.133, de 2021](#).

CLÁUSULA DÉCIMA TERCEIRA – DA EXTINÇÃO CONTRATUAL ([art. 92, XIX](#))

13.1. O contrato poderá ser extinto na forma, pelos motivos e com as consequências previstos nos artigos 137 a 139 e 155 a 163 da [Lei nº 14.133, de 2021](#).

13.1.1. O Contratado reconhece desde já os direitos do Contratante nos casos de extinção por ato unilateral da Administração, prevista no artigo 138 da [Lei nº 14.133, de 2021](#), bem como no art. 1º, § 2º, item 3, do [Decreto estadual nº 55.938, de 2010](#), com a redação que lhe foi dada pelo [Decreto estadual nº 57.159, de 2011](#), na hipótese da configuração de trabalho em caráter não eventual por pessoas físicas, com relação de subordinação ou dependência, quando o Contratado for sociedade cooperativa.

13.1.2. O contrato poderá ser extinto por algum dos motivos previstos no artigo 137 da [Lei nº 14.133, de 2021](#), devendo a extinção ser formalmente motivada nos autos do processo, assegurados o contraditório e a ampla defesa.

13.1.3. A alteração social ou modificação da finalidade ou da estrutura da empresa não ensejará a extinção contratual se não restringir sua capacidade de concluir o contrato.

13.1.1.1. Se a operação societária de que trata a subdivisão acima implicar mudança em pessoa jurídica contratada, deverá ser formalizada alteração subjetiva por termo aditivo.

13.2. O termo de extinção, sempre que possível, será precedido da indicação de:

13.2.1. Balanço dos eventos contratuais já cumpridos ou parcialmente cumpridos;

13.2.2. Relação dos pagamentos já efetuados e ainda devidos;

13.2.3. Indenizações e multas.

13.3. A extinção do contrato não configura óbice para o reconhecimento de eventual desequilíbrio econômico-financeiro, hipótese em que será concedida indenização por meio de termo indenizatório ([art. 131, caput, da Lei nº 14.133, de 2021](#)).

13.4. Se for constatada irregularidade no procedimento licitatório ou na execução contratual, caso não seja possível o saneamento, a decisão pelo Contratante sobre a suspensão da execução ou sobre a declaração de nulidade do contrato somente será adotada na hipótese em que se revelar medida de interesse público, observado o disposto nos artigos 147 a 149 da [Lei nº 14.133, de 2021](#), conferindo-se ao Contratado oportunidade para prévia manifestação e participação na instrução.

CLÁUSULA DÉCIMA QUARTA – DOTAÇÃO ORÇAMENTÁRIA ([art. 92, VIII](#))

14.1. No presente exercício, as despesas decorrentes desta contratação correrão à conta de recursos específicos consignados no respectivo Orçamento do Estado, na dotação abaixo discriminada:

- I. Gestão/Unidade: 180274
- II. Fonte de Recursos: 150010001
- III. Programa de Trabalho: 06.181.1801.49890000 – POLÍCIA JUDICIÁRIA
- IV. Elemento de Despesa: 33903999

V. Plano Interno:

VI. Nota de Empenho:

14.2. Quando a execução do contrato ultrapassar o presente exercício, a dotação relativa ao(s) exercício(s) financeiro(s) subsequente(s) será indicada após aprovação da Lei Orçamentária respectiva e liberação dos créditos correspondentes, mediante apostilamento.

CLÁUSULA DÉCIMA QUINTA – DOS CASOS OMISSOS ([art. 92, III](#))

15.1. Aplicam-se aos casos omissos as disposições contidas na [Lei nº 14.133, de 2021](#), e disposições regulamentares pertinentes, e, subsidiariamente, as disposições contidas na [Lei nº 8.078, de 1990 – Código de Defesa do Consumidor](#) – e princípios gerais dos contratos.

CLÁUSULA DÉCIMA SEXTA – ALTERAÇÕES

16.1. Eventuais alterações contratuais reger-se-ão pela disciplina dos arts. 124 e seguintes da [Lei nº 14.133, de 2021](#).

16.2. O Contratado é obrigado a aceitar, nas mesmas condições contratuais, os acréscimos ou supressões que se fizerem necessários no objeto, a critério exclusivo do Contratante, até o limite de 25% (vinte e cinco por cento) do valor inicial atualizado do contrato.

16.3. Se o contrato não contemplar preços unitários para serviços cujo aditamento se fizer necessário, esses serão fixados por meio da aplicação da relação geral entre os valores da proposta e o do orçamento-base da Administração sobre os preços referenciais ou de mercado vigentes na data do aditamento, respeitados os limites estabelecidos no artigo 125 da [Lei nº 14.133, de 2021](#).

16.4. Eventuais alterações contratuais deverão ser promovidas mediante celebração de termo aditivo, respeitadas as disposições da [Lei nº 14.133, de 2021](#), admitindo-se que, nos casos de justificada necessidade de antecipação de seus efeitos, a formalização do aditivo ocorra no prazo máximo de 1 (um) mês (art. 132 da [Lei nº 14.133, de 2021](#)).

16.5. Caso haja alteração unilateral do contrato que aumente ou diminua os encargos do Contratado, o equilíbrio econômico-financeiro inicial será restabelecido no mesmo termo aditivo.

16.6. Registros que não caracterizam alteração do contrato podem ser realizados por simples apostila, dispensada a celebração de termo aditivo, na forma do art. 136 da [Lei nº 14.133, de 2021](#).

CLÁUSULA DÉCIMA SÉTIMA – PUBLICAÇÃO

17.1. Incumbirá ao Contratante divulgar o presente instrumento no Portal Nacional de Contratações Públicas (PNCP), na forma prevista no art. 94 da [Lei 14.133, de 2021](#), bem como no respectivo sítio oficial na Internet, em atenção ao art. 91, *caput*, da [Lei nº 14.133, de 2021](#), e ao art. 8º, § 2º, da [Lei nº 12.527, de 2011](#), c/c art. 22 do [Decreto estadual nº 68.155, de 2023](#).

CLÁUSULA DÉCIMA OITAVA – FORO ([art. 92, §1º](#))

18.1. Fica eleito o Foro da Comarca da Capital do Estado de São Paulo para dirimir quaisquer questões que decorrerem deste Termo de Contrato, que não puderem ser resolvidas na esfera administrativa, conforme art. 92, § 1º, da [Lei nº 14.133, de 2021](#).

E assim, por estarem as partes justas e contratadas, foi lavrado o presente instrumento em 01 (uma) via, que, lido e achado conforme pelo Contratado e pelo Contratante, vai por eles assinado para que produza todos os efeitos de Direito, sendo assinado também pelas testemunhas abaixo identificadas.

[Local], data da última assinatura eletrônica das partes.

Representante legal do CONTRATANTE

Representante legal do CONTRATADO

TESTEMUNHAS:

1-

2-



DIÁRIO OFICIAL DO ESTADO DE SÃO PAULO

Publicado na Edição de 2 de março de 2026 | Caderno Executivo | Seção Atos Normativos

RESOLUÇÃO SSP-05/2026

Regulamenta a aplicação das sanções previstas na Lei Federal nº 14.133/2021, no âmbito da Secretaria da Segurança Pública.

O **SECRETÁRIO DA SEGURANÇA PÚBLICA**, no exercício de suas atribuições legais e regulamentares, e, considerando as significativas alterações introduzidas pela Lei Federal nº 14.133, de 1º de abril de 2021 (LLCA), às licitações e contratações públicas, bem como a necessidade de disciplinar a aplicação de sanções, nos termos dos artigos 155 a 163 desse diploma legal,

RESOLVE:

CAPÍTULO I - DAS DISPOSIÇÕES INICIAIS

Artigo 1º - A aplicação de sanções aos licitantes e contratados, em decorrência de infrações cometidas em procedimentos licitatórios, em contratações administrativas e em outros ajustes regidos pela LLCA obedecerá ao disposto nesta Resolução.

Artigo 2º - São consideradas infrações para os fins desta Resolução:

- I - dar causa à inexecução parcial do contrato;
- II - dar causa à inexecução parcial do contrato que cause grave dano à Administração, ao funcionamento dos serviços públicos ou ao interesse coletivo;
- III - dar causa à inexecução total do contrato;
- IV - deixar de entregar a documentação exigida para o certame;
- V - não manter a proposta, salvo em decorrência de fato superveniente devidamente justificado;
- VI - não celebrar o contrato ou não entregar a documentação exigida para a contratação, quando convocado dentro do prazo de validade de sua proposta;
- VII - ensejar o retardamento da execução ou da entrega do objeto da licitação sem motivo justificado;
- VIII - apresentar declaração ou documentação falsa exigida para o certame ou prestar declaração falsa durante a licitação ou a execução do contrato;
- IX - fraudar a licitação ou praticar ato fraudulento na execução do contrato;
- X - comportar-se de modo inidôneo ou cometer fraude de qualquer natureza;
- XI - praticar atos ilícitos com vistas a frustrar os objetivos da licitação;

XII - praticar ato lesivo previsto no artigo 5º da Lei nº 12.846, de 1º de agosto de 2013.

Artigo 3º - As sanções administrativas aplicáveis são:

I - advertência;

II - multa;

III - impedimento de licitar e contratar com a Administração Pública Direta e Indireta do Estado de São Paulo, pelo prazo máximo de 3 (três) anos;

IV - declaração de inidoneidade para licitar ou contratar no âmbito da Administração Pública direta e indireta de todos os entes federativos, pelo prazo mínimo de 3 (três) e máximo de 6 (seis) anos.

Artigo 4º - Além das sanções previstas no artigo 3º desta Resolução, incidirá em multa de mora o contratado que der causa ao atraso injustificado na execução do contrato, na forma prevista em edital ou em contrato.

Parágrafo único. A aplicação de multa de mora não impedirá que a Administração a converta em compensatória e promova a extinção unilateral do contrato com a aplicação cumulada de outras sanções previstas nesta Resolução.

Artigo 5º - Na aplicação das sanções a que se refere o artigo 2º desta Resolução, serão considerados:

I - a natureza e a gravidade da infração cometida;

II - as peculiaridades do caso concreto;

III - as circunstâncias agravantes ou atenuantes;

IV - os danos à Administração que advierem da infração cometida;

V - a implantação ou o aperfeiçoamento de programa de integridade, conforme normas e orientações dos órgãos de controle.

§1º - São consideradas circunstâncias agravantes:

1 - a existência de registro do licitante ou contratado no E-Sanções ou na Relação de Apenados do TCESP, em vigência no momento do cometimento da infração, em decorrência de penalidade aplicada no âmbito da Secretaria da Segurança Pública, nos 12 (doze) meses anteriores ao fato ensejador da sanção;

2 - a desclassificação ou inabilitação por descumprimento das exigências do edital, quando for notória a impossibilidade de atendimento ao estabelecido;

3 - a inércia deliberada do licitante ou do contratado em face das diligências destinadas a esclarecer ou a complementar a instrução do processo licitatório ou o inadimplemento de obrigações contratuais;

4 - a falsidade de declaração, apresentada pelo licitante, de que é beneficiário de tratamento diferenciado concedido em legislação específica;

5 - a reincidência na infração;

6 - a imprescindibilidade do bem ou serviço contratado para o funcionamento de serviços públicos ou satisfação de necessidade coletiva.

§ 2º - São consideradas circunstâncias atenuantes:

1 - a falha escusável do licitante ou contratado;

2- a apresentação de documentação que contenha vícios ou omissões para os quais não tenha contribuído o licitante ou o contratado e que não sejam de fácil identificação por estes últimos;

3- a juntada de documentação que, embora não tenha atendido às exigências do edital, foi encaminhada de forma equivocada, sem indício de má-fé;

4 - a adoção de medidas destinadas a mitigar os efeitos danosos da conduta infracional.

Artigo 6º - Considera-se reincidência a repetição de conduta prevista no artigo 2º desta Resolução, sancionada por decisão administrativa irrecorrível.

Parágrafo único - Para efeito de reincidência, não prevalece a sanção anterior, se entre a data da decisão administrativa definitiva e aquela da prática posterior houver decorrido período superior a 5 (cinco) anos.

CAPÍTULO II - DAS SANÇÕES

Seção I – Da Advertência

Artigo 7º - A advertência será aplicada exclusivamente ao contratado que der causa à inexecução parcial do contrato, da qual não advenha grave dano à Administração, quando não se justificar a imposição de penalidade mais grave.

Parágrafo único - Será considerada inexecução parcial sem grave prejuízo à Administração aquela relacionada ao descumprimento de cláusulas contratuais, que não comprometa o cumprimento da execução contratual, bem como não cause dano ao interesse público.

Seção II – Da Multa prevista no inciso II do artigo 3º desta Resolução

Artigo 8º - A multa prevista no inciso II do artigo 3º desta Resolução não poderá ser inferior a 0,5% (cinco décimos por cento) nem superior a 30% (trinta por cento) do valor do contrato licitado ou celebrado e poderá ser aplicada a todas as infrações tratadas por esta Resolução.

Artigo 9º - Em caso de inexecução parcial do ajuste será aplicada a multa prevista no inciso II do artigo 3º desta Resolução, na seguinte conformidade:

I - aquisição de bens, contratação de prestação de serviços não contínuos e obras e serviços de engenharia: de 10% (dez por cento) a 20% (vinte por cento) do valor total do contrato;

II - serviços e fornecimentos contínuos: de 10% (dez por cento) a 20% (vinte por cento) do valor anual do contrato;

Artigo 10 – Em caso de inexecução total do ajuste será aplicada a multa prevista no inciso II do artigo 3º desta Resolução, na seguinte conformidade:

I - aquisição de bens, contratação de prestação de serviços não contínuos e obras e serviços de engenharia: de 20% (vinte por cento) a 30% (trinta por cento) do valor total do contrato;

II - serviços e fornecimentos contínuos: de 20% (vinte por cento) a 30% (trinta por cento) do valor anual do contrato.

Artigo 11 – A multa prevista no inciso II do artigo 3º desta Resolução será aplicada nos termos e percentuais abaixo indicados:

I - deixar de entregar a documentação exigida para o certame: de 5% (cinco por cento) a 10% (dez por cento) sobre o valor total do contrato;

II - não manter a proposta, salvo em decorrência de fato superveniente devidamente justificado: de 10% (dez por cento) a 20% (vinte por cento) sobre o valor total do contrato;

III - não celebrar o contrato ou não entregar a documentação exigida para a contratação, quando convocado dentro do prazo de validade de sua proposta: de 20% (vinte por cento) a 30% (trinta por cento) sobre o valor total do contrato;

IV - apresentar declaração ou documentação falsa exigida para o certame ou prestar declaração falsa durante a licitação ou a execução do contrato: de 20% (vinte por cento) a 30% (trinta por cento) sobre o valor total do contrato;

V - fraudar a licitação ou praticar ato fraudulento na execução do contrato: de 20% (vinte por cento) a 30% (trinta por cento) sobre o valor total do contrato;

VI - comportar-se de modo inidôneo ou cometer fraude de qualquer natureza: de 20% (vinte por cento) a 30% (trinta por cento) sobre o valor total do contrato;

VII - praticar atos ilícitos visando a frustrar os objetivos da licitação: de 20% (vinte por cento) a 30% (trinta por cento) sobre o valor total do contrato;

VIII - praticar ato lesivo previsto no artigo 5º da Lei nº 12.846, de 1º de agosto de 2013: de 20% (vinte por cento) a 30% (trinta por cento) sobre o valor total do contrato.

Artigo 12 - Nas hipóteses de inexecução parcial ou total do contrato, a autoridade competente deverá deliberar, formalmente, quanto à vantajosidade da manutenção do contrato vigente ou inaugurar, imediatamente, os procedimentos para a extinção do contrato.

Seção III – Da multa de mora prevista no artigo 4º desta Resolução

Artigo 13 - Em caso de atraso injustificado na execução do contrato será aplicada a multa de mora prevista no artigo 4º desta Resolução:

I - sobre o valor da parcela inadimplida;

II - a partir do primeiro dia útil seguinte ao término do prazo estipulado para cumprimento da obrigação.

§1º- A multa de mora prevista no *caput* deste artigo será:

1 - no caso de aquisição de bens ou de prestação de serviços não contínuos:

a) 0,5% (meio por cento) ao dia, para atraso de até 60 (sessenta) dias;

b) após 60 (sessenta) dias, ficará caracterizada a inexecução parcial ou total do contrato, sem prejuízo de eventual extinção unilateral em prazo inferior, conforme o caso.

2 - no caso de serviços e fornecimentos contínuos:

a) 0,5% (meio por cento) ao dia, para atraso de até 60 (sessenta) dias;

b) após 60 (sessenta) dias, ficará caracterizada a inexecução parcial ou total do contrato, conforme o caso, sem prejuízo de eventual extinção unilateral em prazo inferior, dadas as características do serviço prestado ou bem adquirido.

3 - no caso de obras e serviços de engenharia:

- a) 0,7% (sete décimos por cento) ao dia, para atraso de até 30 (trinta) dias;
- b) 1% (um por cento) ao dia, para atraso de até 30 (trinta) dias, no caso de reincidência;
- c) após 30 (trinta) dias, ficará caracterizada a inexecução parcial ou total do contrato, conforme o caso, sem prejuízo de eventual extinção unilateral em prazo inferior, dadas as características do serviço prestado.

§ 2º – Os prazos referidos nos itens 1 a 3 do §1º deste artigo serão contados em dias corridos.

§ 3º – A multa de mora poderá:

- 1 - ser convertida na multa sancionatória prevista no inciso II do artigo 3º desta Resolução;
- 2 - ser aplicada em conjunto com as demais sanções previstas nesta Resolução;
- 3 - ensejar a extinção unilateral do contrato.

Seção IV – Do Impedimento de Licitar e Contratar

Artigo 14 - A sanção de impedimento de licitar e contratar com a Administração Pública Direta e Indireta do Estado de São Paulo, será aplicada ao contratado ou licitante pelas infrações nos termos abaixo, quando não se justificar a imposição de declaração de inidoneidade, pelos seguintes prazos, respeitado o prazo máximo de 3 (três) anos:

I - de 3 (três) meses a 9 (nove) meses pela conduta de deixar de entregar a documentação exigida para o certame;

II - de 6 (seis) meses a 18 (dezoito) meses pela conduta de:

- a) não manter a proposta, salvo em decorrência de fato superveniente devidamente justificado;
- b) não celebrar o contrato ou não entregar a documentação exigida para a contratação, quando convocado dentro do prazo de validade de sua proposta;
- c) retardamento da execução ou da entrega do objeto da licitação sem motivo justificado;

III - de 12 (doze) meses a 3 (três) anos, pela conduta de dar causa à inexecução parcial do contrato que cause grave dano à Administração, ao funcionamento dos serviços públicos ou ao interesse coletivo;

IV - de 2 (dois) anos a 3 (três) anos, pela conduta de dar causa à inexecução total do contrato.

Seção V – Da Declaração de Inidoneidade para Licitar ou Contratar

Artigo 15 – A declaração de inidoneidade para licitar ou contratar no âmbito da Administração Pública direta e indireta de todos os entes federativos será aplicada ao contratado ou licitante pelas infrações nos termos abaixo, pelos seguintes prazos, devendo ser observado o prazo mínimo de 3 (três) anos e máximo de 6 (seis) anos:

I - de 3 (três) anos a 5 (cinco) anos, pela conduta de praticar atos ilícitos com vistas a frustrar os objetivos da licitação;

II - de 4 (quatro) anos a 6 (seis) anos pela conduta de:

- a) apresentar declaração ou documentação falsa exigida para o certame ou prestar declaração falsa durante a licitação ou a execução do contrato;
- b) fraudar a licitação ou praticar ato fraudulento na execução do contrato;
- c) comportar-se de modo inidôneo ou cometer fraude de qualquer natureza;
- d) praticar ato lesivo previsto no artigo 5º da Lei nº 12.846, de 1º de agosto de 2013.

Parágrafo único - A sanção prevista no *caput* será aplicada quando justificada a imposição de penalidade mais grave pela prática das seguintes condutas, pelos seguintes prazos:

I - de 3 (três) anos a 5 (cinco) anos pela conduta de:

- a) dar causa à inexecução parcial do contrato que cause grave dano à Administração, ao funcionamento dos serviços públicos ou ao interesse coletivo;
- b) deixar de entregar a documentação exigida para o certame;
- c) não manter a proposta, salvo em decorrência de fato superveniente devidamente justificado;
- d) não celebrar o contrato ou não entregar a documentação exigida para a contratação, quando convocado dentro do prazo de validade de sua proposta;
- e) ensejar o retardamento da execução ou da entrega do objeto da licitação sem motivo justificado.

II - de 4 (quatro) anos a 6 (seis) anos, pela conduta de dar causa à inexecução total do contrato;

CAPÍTULO III - DAS COMPETÊNCIAS

Artigo 16 - O Dirigente da Unidade Gestora Executora (UGE) será competente para:

- I - instaurar os processos sancionatórios e de responsabilização;**
- II - aplicar as sanções de advertência e multa nos casos de inexecução parcial do contrato que não resulte em grave dano à Administração, quando não se justificar a imposição de penalidade mais grave;**
- III - aplicar as sanções decorrentes de infrações no procedimento licitatório para constituição de Sistema de Registro de Preços, do descumprimento do pactuado na ata de registro de preço, em relação à sua demanda registrada, ou do descumprimento das obrigações contratuais, em relação às suas próprias contratações;**
- IV - aplicar as penalidades decorrentes do descumprimento do pactuado na ata de registro de preço, na condição de órgão participante, em relação à sua demanda registrada, ou do descumprimento das obrigações contratuais, em relação às suas próprias contratações.**

Parágrafo único - Os atos previstos neste artigo serão formalizados mediante despacho motivado, com a devida indicação dos fundamentos fáticos e jurídicos.

Artigo 17 - O Dirigente da Unidade Orçamentária (UO) será competente para aplicar:

- I - sanção de multa pelas seguintes condutas:**

- a) dar causa à inexecução parcial do contrato que cause grave dano à Administração, ao funcionamento dos serviços públicos ou ao interesse coletivo;
- b) dar causa à inexecução total do contrato;
- c) deixar de entregar a documentação exigida para o certame;
- d) não manter a proposta, salvo em decorrência de fato superveniente devidamente justificado;
- e) não celebrar o contrato ou não entregar a documentação exigida para a contratação, quando convocado dentro do prazo de validade de sua proposta;
- f) ensejar o retardamento da execução ou da entrega do objeto da licitação sem motivo justificado;
- g) apresentar declaração ou documentação falsa exigida para o certame ou prestar declaração falsa durante a licitação ou a execução do contrato;
- h) fraudar a licitação ou praticar ato fraudulento na execução do contrato;
- i) comportar-se de modo inidôneo ou cometer fraude de qualquer natureza;
- j) praticar atos ilícitos com vistas a frustrar os objetivos da licitação;
- k) praticar ato lesivo previsto no artigo 5º da Lei nº 12.846, de 1º de agosto de 2013.

II - a sanção de impedimento de licitar e contratar pelas seguintes condutas:

- a) dar causa à inexecução parcial do contrato que cause grave dano à Administração, ao funcionamento dos serviços públicos ou ao interesse coletivo;
- b) dar causa à inexecução total do contrato;
- c) deixar de entregar a documentação exigida para o certame;
- d) não manter a proposta, salvo em decorrência de fato superveniente devidamente justificado;
- e) não celebrar o contrato ou não entregar a documentação exigida para a contratação, quando convocado dentro do prazo de validade de sua proposta;
- f) ensejar o retardamento da execução ou da entrega do objeto da licitação sem motivo justificado.

Artigo 18 - Compete exclusivamente ao Secretário de Segurança Pública a aplicação da sanção de declaração de inidoneidade para licitar ou contratar, prevista no artigo 15 desta resolução, que será precedida de análise pelo órgão jurídico da Pasta.

CAPÍTULO IV - DA APURAÇÃO DE INFRAÇÕES E APLICAÇÃO DE SANÇÕES ADMINISTRATIVAS

Seção I - Das espécies de processo para aplicação das sanções

Artigo 19 - A aplicação das sanções objeto desta Resolução obedecerá ao seguinte:

I - para as sanções previstas nos incisos I a II do artigo 3º, desta Resolução e para a multa de mora será instaurado processo sancionatório;

II - para as sanções previstas nos incisos III e IV, do artigo 3º, desta Resolução, será instaurado processo de responsabilização, a ser conduzido por comissão composta de 2 (dois) ou

mais servidores estáveis.

§1º - O processo sancionatório e o processo de responsabilização terão início com o registro da infração.

§2º - O processo sancionatório e o processo de responsabilização deverão ser instaurados junto ao SEI/SP - Sistema Eletrônico de Informações do Estado de São Paulo - nos termos do Decreto nº 67.641, de 10 de abril de 2023, e ser relacionados, apensados ou anexados ao processo principal, de forma que a consulta a ambos possa ser simultânea.

§3º - O processo sancionatório e o processo de responsabilização deverão ser instruídos com as peças extraídas do processo principal identificadas individualmente, evitando a reunião de vários documentos em um único arquivo.

§4º - Com o início do processo sancionatório ou do processo de responsabilização, deverão ser notificados os emitentes das garantias que houver.

Seção II - Do registro da infração

Artigo 20 - Constatada a prática das infrações previstas nesta Resolução, no transcorrer do procedimento licitatório ou durante a execução do contrato, o fato deverá ser relatado formalmente ao Dirigente da UGE para que exerça o controle preventivo e delibere sobre o prosseguimento.

§1º - O relato formal da infração constitui um dever do agente público que tomar conhecimento do fato.

§ 2º - O relato formal da infração deverá conter os seguintes elementos:

- 1 - descrição da conduta irregular praticada pelo licitante ou contratado;
- 2 - motivação do ato, com enquadramento da situação fática às infrações previstas nesta Resolução;
- 3 - memorial de cálculo da multa, com base nesta Resolução;
- 4 - proposta de aplicação das sanções, nos termos desta Resolução.

§ 3º - O relato formal da infração será lavrado em documento digital, por meio do SEI/SP ou outro que venha a substituí-lo.

§ 4º - Compete:

1 - ao agente de contratação, bem como ao presidente da comissão de contratação, conforme o caso, o relato formal da infração cometida durante a licitação.

2 - ao gestor e a qualquer fiscal do contrato o relato formal da infração cometida durante a execução contratual.

§ 5º - Em sendo o relato formal da infração lavrado pelo fiscal do contrato, este deverá ser remetido preliminarmente ao gestor do contrato, para que exerça o controle preventivo do ato.

Seção III - Do processo sancionatório para aplicação de advertência

Artigo 21 - À vista de relato formal sobre inexecução parcial do contrato, sem grave dano à Administração, o dirigente da UGE determinará, mediante despacho fundamentado, a abertura do processo sancionatório para aplicação de advertência.

§ 1º - O despacho fundamentado consistirá na conferência e aprovação da aplicação da sanção.

§2º - Após seu despacho fundamentado o Dirigente de UGE encaminhará os autos ao gestor do contrato, para que intime o interessado para apresentar defesa no prazo de 15 (quinze) dias úteis, contados da data do recebimento da intimação.

§ 3º - Expirado o prazo para manifestação do interessado, a autoridade competente proferirá decisão fundamentada.

Seção IV - Do processo sancionatório para aplicação da multa prevista no artigo 2º, inciso II desta Resolução e da multa de mora prevista no 3º desta Resolução

Artigo 22 - À vista de relato formal sobre a prática de infração sujeita à multa ou à multa de mora, o Dirigente da UGE determinará, mediante despacho fundamentado, a abertura do processo sancionatório.

§1º - O despacho fundamentado consistirá na conferência e aprovação da aplicação da multa proposta no relato formal.

§2º - Após seu despacho fundamentado o Dirigente de UGE encaminhará os autos ao gestor do contrato, para que intime o interessado para apresentar defesa no prazo de 15 (quinze) dias úteis, contados da data do recebimento da intimação.

§3º - Expirado o prazo para manifestação do interessado, a autoridade competente proferirá decisão fundamentada.

§4º - Mantida a aplicação da penalidade, o interessado deverá ser intimado para ciência e, se for o caso, para pagamento da multa, no prazo de 15 (quinze) dias úteis, contado da data de sua intimação para o recolhimento, devendo comprová-lo nos autos do processo sancionatório.

Seção V - Do processo de responsabilização para aplicação das penalidades de impedimento de licitar e contratar e declaração de inidoneidade para licitar ou contratar.

Artigo 23 - À vista de relato formal sobre a prática de infração sujeita às penalidades de impedimento de licitar e contratar e declaração de inidoneidade para licitar ou contratar, o Dirigente da UGE determinará, mediante despacho fundamentado, a abertura do processo de responsabilização, nos termos do artigo 19, inciso II desta Resolução.

§1º - O despacho fundamentado consistirá:

- 1 - Na conferência da penalidade proposta no relato formal;
- 2 - Na constituição de comissão composta de 2 (dois) ou mais servidores estáveis, de acordo com o artigo 19, inciso II desta Resolução.

§2º - A comissão referida no inciso II do §1º deste artigo:

- 1 - avaliará fatos e circunstâncias conhecidos;
- 2 - intimará o interessado para, no prazo de 15 (quinze) dias úteis contados da intimação, apresentar defesa escrita e especificar as provas que pretenda produzir.

3 - notificará os emitentes das garantias exigidas no contrato sobre o início do processo de responsabilização para apuração de descumprimento de cláusulas contratuais, nos termos do artigo 137, § 4º, da LLCA.

Artigo 24 - Se estiverem presentes indícios que recomendem, desde logo, a rescisão unilateral do contrato, deverá o interessado ser intimado de ambas as consequências da infração constatada.

Artigo 25 - Na hipótese de deferimento de pedido de produção de novas provas ou de juntada de provas julgadas indispensáveis pela comissão, o interessado poderá apresentar alegações finais, no prazo de 15 (quinze) dias úteis, contados da data da intimação.

Artigo 26 - Serão indeferidas pela comissão, mediante decisão fundamentada, provas ilícitas, impertinentes, desnecessárias, protelatórias ou intempestivas.

Artigo 27 - Finalizada a produção de provas ou expirado o prazo para alegações finais, a comissão elaborará relatório pormenorizado dos fatos no prazo máximo de 15 (quinze) dias úteis.

Artigo 28 - Os processos de responsabilização deverão ser remetidos, após o término da fase de instrução, à autoridade competente para fins de avaliação da regularidade do seu processamento.

Parágrafo único - Constatada a regularidade, a autoridade competente proferirá decisão, salvo nos casos de declaração de inidoneidade para licitar ou contratar, hipótese em que os autos serão remetidos ao órgão de assessoramento jurídico preliminarmente à decisão do Titular da Pasta.

Seção VI - Dos recursos

Artigo 29 - Da decisão que aplicar as sanções de advertência, multa, multa de mora e impedimento de licitar e contratar, caberá recurso, no prazo de 15 (quinze) dias úteis, a contar da intimação.

Parágrafo único - O recurso deverá ser dirigido à autoridade que tiver proferido a decisão recorrida que, se não a reconsiderar no prazo de 5 (cinco) dias úteis, encaminhará o recurso com sua motivação à autoridade superior, que deverá proferir sua decisão no prazo máximo de 20 (vinte) dias úteis contados do recebimento dos autos.

Artigo 30 - Da decisão que aplicar a sanção de inidoneidade para licitar e contratar, caberá apenas pedido de reconsideração, que deverá ser apresentado no prazo de 15 (quinze) dias úteis, contados da data da intimação, e decidido no prazo máximo de 20 (vinte) dias úteis, contados do seu recebimento pela autoridade competente.

Artigo 31 - O recurso e o pedido de reconsideração suspenderão o ato ou a decisão recorrida, até que sobrevenha decisão final da autoridade competente.

Artigo 32 - Na elaboração de suas decisões, a autoridade competente será auxiliada pelo órgão de assessoramento jurídico, que deverá dirimir dúvidas e subsidiá-la com as informações necessárias.

Seção VII - Das intimações

Artigo 33 - A intimação dos atos previstos nesta Resolução será feita ao preposto ou ao representante legal do interessado, conforme o caso, mediante mensagem eletrônica formal por meio do SEI/SP ao endereço de e-mail registrado no Sistema de Cadastramento Unificado de Fornecedores (SICAF).

Parágrafo único - Resultando infrutífera a intimação a que refere o *caput* deste artigo, será esta efetuada por meio de publicação no Diário Oficial do Estado de São Paulo.

CAPÍTULO V - DAS DISPOSIÇÕES FINAIS

Artigo 34 - A imposição das sanções previstas nesta Resolução não impede a propositura de ação judicial visando à reparação integral do dano causado.

Artigo 35 - Se a multa aplicada e as indenizações cabíveis forem superiores ao valor de pagamento eventualmente devido pela Administração ao contratado, além da perda desse valor, a diferença será descontada da garantia prestada ou será cobrada judicialmente.

Artigo 36 - Aplica-se na contagem dos prazos previstos nesta Resolução o disposto no artigo 183 da LLCA.

Artigo 37 - A prescrição ocorrerá em 5 (cinco) anos, contados da ciência da infração pela Administração, e será:

I - interrompida pela instauração do processo de responsabilização a que se refere o *caput*

deste artigo;

II - suspensão pela celebração de acordo de leniência previsto na Lei nº 12.846, de 1º de agosto de 2013;

III - suspensão por decisão judicial que inviabilize a conclusão da apuração administrativa.

Artigo 38 - Os atos previstos como infrações administrativas na LLCA ou em outras leis de licitações e contratos da Administração Pública que também sejam tipificados como atos lesivos na Lei Federal nº 12.846, de 1º de agosto de 2013, serão apurados e julgados conjuntamente, nos mesmos autos, observados o rito procedimental e a autoridade competente definidos na referida lei.

Artigo 39 - A personalidade jurídica poderá ser desconsiderada sempre que utilizada com abuso do direito para facilitar, encobrir ou dissimular a prática dos atos ilícitos previstos na LLCA ou para provocar confusão patrimonial, e, nesse caso, todos os efeitos das sanções aplicadas à pessoa jurídica serão estendidos aos seus administradores e sócios com poderes de administração, a pessoa jurídica sucessora ou a empresa do mesmo ramo com relação de coligação ou controle, de fato ou de direito, com o sancionado, observados, em todos os casos, o contraditório, a ampla defesa e a obrigatoriedade de análise jurídica prévia.

Artigo 40 - Esta Resolução deverá integrar, obrigatoriamente, como anexo, os instrumentos convocatórios de licitação, os contratos e os instrumentos equivalentes, inclusive nas hipóteses de dispensa ou inexigibilidade de licitação.

Artigo 41 - Esta Resolução entrará em vigor na data de sua publicação, produzindo efeitos em relação aos certames e contratos regidos pela Lei Federal nº 14.133/2021.

OSVALDO NICO GONÇALVES
Secretário da Segurança Pública

ANEXO IV
MODELO(S) REFERENTE(S) A PLANILHA DE PROPOSTA

ANEXO IV.1

MODELO DE PLANILHA DE PROPOSTA

(em papel timbrado da licitante)

Objeto: Prestação de serviços de depósito e guarda de veículos automotores e outros tracionados, incluindo peças, acessórios e componentes, apreendidos em decorrência da prática de atos característicos de polícia judiciária, no âmbito da Delegacia Seccional de Polícia de Guarulhos, unidades subordinadas e Núcleo Corregedor de Guarulhos, com disponibilização e administração de pátio.

ESPECIFICAÇÃO	UNIDADE MEDIDA	VALOR MENSAL	VALOR TOTAL 30 MESES
Prestação de serviços de depósito e guarda de veículos automotores e outros tracionados, incluindo peças, acessórios e componentes, apreendidos em decorrência da prática de atos característicos de polícia judiciária, com disponibilização e administração de pátio. Área mínima de 58.112 m2.	Mês	R\$	R\$

OBSERVAÇÃO: Deverá ser apresentada composição dos custos ofertados envolvendo minimamente mão de obra empregada, materiais e equipamentos, inclusive monitoramento e software, BDI, encargos e taxas de qualquer natureza, locação, se houver, custos operacionais em geral.

Data de referência e validade da proposta que não poderá ser inferior a 60 (sessenta) dias.

(Local e data)

(Nome/assinatura do representante legal)

ANEXO V

MODELO DE DECLARAÇÃO

ANEXO V.1

MODELO DE DECLARAÇÃO EXIGIDA PARA HABILITAÇÃO

(em papel timbrado do licitante)

Eu, _____, portador do CPF nº _____, na condição de representante legal de _____ (nome empresarial ou denominação), interessado em participar do Pregão Eletrônico nº ____/____, Processo nº ____/____, DECLARO, sob as penas da Lei, que o licitante:

a) cumpre as normas relativas à saúde e segurança no trabalho, nos termos do parágrafo único do artigo 117 da [Constituição Estadual](#); e

b) atenderá, na data da contratação, ao disposto no artigo 5º-C e se compromete a não disponibilizar empregado que incorra na vedação prevista no artigo 5º-D, ambos da [Lei nº 6.019, de 1974](#), com redação dada pela [Lei nº 13.467, de 2017](#), quando o caso.

(Local e data).

(Nome/assinatura do representante legal)

ANEXO VI
MODELO REFERENTE AO TERMO DE VISTORIA E NOTIFICAÇÃO

Objeto: Prestação de serviços de depósito e guarda de veículos automotores e outros tracionados, incluindo peças, acessórios e componentes, apreendidos em decorrência da prática de atos característicos de polícia judiciária, no âmbito da Delegacia Seccional de Polícia de Guarulhos, unidades subordinadas e Núcleo Corregedor de Guarulhos, com disponibilização e administração de pátio.

CONTRATO Nº: _____

CONTRATADA: _____

ENDEREÇO DO PÁTIO: _____

DATA DA VISTORIA: ____/____/____

SERVIDOR(ES) RESPONSÁVEL(IS):

CHECKLIST

ITEM	DESCRIÇÃO	ATENDIDO (Sim ou Não)	OBSERVAÇÕES
1	Área total mínima em m ² (58.112)		
2	Localização até 50km do marco zero do município de Guarulhos		
3	Piso pavimentado (asfalto, concreto, cascalho ou similar)		
4	Muro com altura mínima de 2,50m, concertina, arame farpado ou cerca elétrica, com pelo menos três fios acima		
5	Sistema de iluminação em toda a área externa		
6	Iluminação de emergência funcional		

7	Sistema de vigilância com câmeras		
8	Acesso exclusivo para entrada e saída de veículos, com portão		
9	Ruas internas com espaço para manobras		
10	Área coberta para perícia/vistoria		
11	Área coberta e fechada para peças, acessórios e componentes		
12	Área para realização de leilões		
13	Área administrativa coberta com recepção e espera		
14	Condições gerais de limpeza e organização		
15	Sistema informatizado para controle dos bens apreendidos		
16	Equipamentos eletrônicos e de informática		
17	Linha telefônica para atendimento		
18	Rádio comunicador ou aparelho celular		
19	Modelo do auto de vistoria de entrada no pátio, subitem 5.5.2 do Termo de Referência		
20	Etiqueta de identificação dos bens apreendidos, subitem 5.5.12 do Termo de Referência		
21	Compressor de ar para enchimento de pneus		
22	Bateria automotiva selada		
23	Carregador de baterias		
24	Local apropriado para armazenamento das chaves dos		

	veículos		
25	Alvará de funcionamento		
26	Licença ambiental de instalação/operação (se exigível)		
27	Auto de Vistoria do Corpo de Bombeiros (AVCB)		
28	Apólice de seguro (ou justificativa de negativa por seguradoras)		
29	Certificado de desratização e desinsetização (último 6 meses)		

RELATÓRIO FOTOGRÁFICO

Foto 1:

Foto 2:

Foto 3:

ANEXO VII

MODELO DO AUTO DE VISTORIA PARA ENTRADA DO VEÍCULO NO PÁTIO

CHECK LIST DO VEÍCULO						
DATA DE ENTRADA	DELEGACIA		NÚMERO B.O/IP		TIPO DE VEÍCULO	
MARCA DO VEÍCULO	MODELO DO VEÍCULO		PLACA DO VEÍCULO		KM VEÍCULO	
ANO DE FABRICAÇÃO/MODELO	EMPRESA RESPONSÁVEL PELA REMOÇÃO					
NOME DO CONDUTOR DO GUINCHO			NÚMERO DO RG			
LEGENDA						
C - CONFORME	CR - CONFORME COM RESTRIÇÕES				A - AVARIAS	N/A - NÃO SE APLICA
Itens a serem inspecionados	C	CR	A	N/A	OBSERVAÇÕES	
Veículo andando quando acionado a ignição						
Estado geral da lataria						
Estado geral dos vidros						
Estado geral dos bancos						
Estado geral dos pneus						
Possui rodas						
Possui estepe						
Possui motor e caixa de câmbio						
Possui equipamentos obrigatórios (macaco, trinângulo, chave de roda)						
Possui aparelhos de som e/ou imagem						
Possui retrovisores						
Possui extintor de incêndio						
Faróis e lanternas íntegros						
Observações importantes:						
Policia! responsável pela vistoria:						
Delegado responsável:						
Nome do responsável pela vistoria no pátio e RG:						

ANEXO VII.1

MODELO DO AUTO DE VISTORIA PARA ENTRADA DE PEÇAS, ACESSÓRIOS E COMPONENTES NO PÁTIO

CHECK LIST DE PEÇAS, ACESSÓRIOS E COMPONENTES						
DATA DE ENTRADA		DELEGACIA		NÚMERO B.O/IP		HÁ NUMERAÇÃO (SIM / NÃO)
TIPO DE PEÇA(S)/OBJETO(S)						
EMPRESA RESPONSÁVEL PELA REMOÇÃO		NOME DO CONDUTOR DO GUINCHO			NÚMERO DO RG/CPF	
LEGENDA						
C - CONFORME	CR - CONFORME COM RESTRIÇÕES				A - AVARIAS	N/A - NÃO SE APLICA
Itens a serem inspecionados	C	CR	A	N/A	OBSERVAÇÕES	
Estado geral da(s) peça(s)						
Possui numeração						
Numeração legível						
Observações importantes (cor da peça, tipo de peça, marcas de identificação, outros):						
Policial responsável pela vistoria:						
Autoridade responsável:						
Nome do responsável pela vistoria no pátio e RG/CPF:						

ANEXO VIII
PLANILHA ORÇAMENTÁRIA

Objeto: Prestação de serviços de depósito e guarda de veículos automotores e outros tracionados, incluindo peças, acessórios e componentes, apreendidos em decorrência da prática de atos característicos de polícia judiciária, no âmbito da Delegacia Seccional de Polícia de Guarulhos, unidades subordinadas e Núcleo Corregedor de Guarulhos, com disponibilização e administração de pátio.

ESPECIFICAÇÃO	UNIDADE MEDIDA	VALOR MENSAL	VALOR TOTAL 30 MESES
Prestação de serviços de depósito e guarda de veículos automotores e outros tracionados, incluindo peças, acessórios e componentes, apreendidos em decorrência da prática de atos característicos de polícia judiciária, com disponibilização e administração de pátio. Área mínima de 58.112 m2.	Mês	R\$ 141.441,52	R\$ 4.243.245,60

Elaborada de acordo com as diretrizes [Decreto estadual nº 67.888, de 17 de agosto de 2023](#).

ANEXO IX

AVALIAÇÃO DE EXECUÇÃO DE SERVIÇOS

1. OBJETIVO

Definir e padronizar a avaliação de desempenho e qualidade dos serviços prestados pela Contratada.

2. METODOLOGIA DE AVALIAÇÃO DA QUALIDADE E EXECUÇÃO DOS SERVIÇOS

2.1 Serão utilizados como parâmetros de verificação dos resultados, dentre outros, o atendimento ao nível de serviço desejado, a efetiva implantação de controle dos bens guardados, conforme disposto no Termo de Referência e a verificação dos métodos adotados pela Contratada para identificação e preservação dos bens apreendidos, observadas as seguintes condições:

a) **Qualidade dos serviços:** mensalmente serão acompanhadas eventuais apontamentos relacionados à qualidade dos serviços prestado. Constatada alguma irregularidade na execução dos serviços será solicitada a correção com o consequente prazo. Em caso de não atendimento, serão aplicadas as sanções cabíveis.

b) **Pontualidade dos serviços:** mensalmente será acompanhada a incidência de casos de não cumprimento dos prazos de execução dos serviços ajustados com a Contratada. A ocorrência de atrasos reiterados dará ensejo a uma avaliação insatisfatória dos serviços e, conseqüentemente, à aplicação das sanções cabíveis.

c) **Condições mínimas exigidas:** ao gestor e ao(s) fiscal(is) nomeado(s) para o acompanhamento do contrato caberá vistoriar as instalações da Contratada, a fim de verificar as condições mínimas exigidas do local de armazenamento e condições de segurança dos veículos. Para cada condição mínima exigida e não satisfeita serão adotadas as medidas necessárias para seu cumprimento, sem prejuízo da aplicação das sanções cabíveis.

Para fiscalização da qualidade dos serviços prestados pela Contratada, o gestor do contrato deverá preencher mensalmente o formulário de avaliação da qualidade dos serviços.

3. ACEITE INTEGRAL DOS SERVIÇOS

3.1. Para o aceite dos serviços será emitido atestado pelo Contratante informando sobre a execução dos serviços de forma integral, relativamente a todas as especificações constantes do Termo de Referência.

3.2. O pátio deverá preservar todas as condições exigidas no Termo de Referência ao longo da execução do contrato. Caso contrário, ocorrendo falhas e/ou faltas injustificadas será a Contratada obrigada a reparar o erro, sem prejuízo das sanções cabíveis.

4. PERCENTUAIS DE LIBERAÇÃO DA FATURA

4.1. As faturas apresentadas pela Contratada ao Contratante para fins de pagamento ficarão sujeitas à aplicação de um percentual de liberação vinculado à Avaliação da Qualidade dos serviços, conforme a tabela a seguir:

Percentual de liberação	Nota obtida na avaliação
Liberação total da fatura	Nota total igual a 9 pontos
Liberação de 90% da fatura	Nota total entre 7 e 8 pontos
Liberação de 80% da fatura	Nota total entre 5 e 6 pontos
Liberação de 50% da fatura	Nota total entre 0 e 4 pontos

4.2. O gestor do contrato apurará o percentual de liberação devido mensalmente em conformidade com o procedimento descrito no item 2.1, sem prejuízo da aplicação das sanções cabíveis.

ANEXO IX.1

FORMULÁRIO DE AVALIAÇÃO DA QUALIDADE DOS SERVIÇOS

Delegacia Seccional de Polícia de Guarulhos		AVALIAÇÃO DE QUALIDADE DOS SERVIÇOS DE DEPÓSITO E GUARDA			
CONTRATO ____/____	Nº	PROCESSO _____	Nº	PERÍODO: ____/____/____ a ____/____/____	DATA: ____/____/____
CONTRATADA:					
RESPONSÁVEL PELA FISCALIZAÇÃO:					
GESTOR DE CONTRATO:					
CRITÉRIOS DE AVALIAÇÃO DE DESEMPENHO EXEMPLIFICATIVO					
Grupo 1 – Qualidade dos Serviços			Realizado	Não realizado	Observação
Acondicionamento dos bens apreendidos no pátio					
Atendimento e recepção da entrada da apreensão no pátio/ Postura					
Uniformes e Identificação dos funcionários					
TOTAL					
Grupo 2 – Pontualidade dos Serviços			Realizado	Não realizado	Observação
Equipamentos e acessórios					
Recursos humanos e materiais empregados					
Vistoria adequada na entrada do veículo ao pátio					
TOTAL					
Grupo 3 - Condições Mínimas Exigidas			Realizado	Não realizado	Observação
Gerenciamento das atividades operacionais					
Atendimento às solicitações do Contratante					
Instalações adequadas, armazenamento apropriado e condições de segurança					
Nota Final (Somatório das notas totais para os grupos 1, 2 e 3)					
Nota Final:	Assinatura do responsável pela fiscalização:		Assinatura do gestor do contrato:		Assinatura do responsável do Contratado: